LAPORAN RESMI

MODUL III

FRAMEWORK CSS

PEMROGRAMAN BERBASIS WEB DASAR

NAMA	**:**	**RAHMAD BAGUS SETIAWAN**
N.R.P	**:**	**250441100065**
DOSEN	**:**	**Dr. IMAMAH, S.Kom., M.Kom**
ASISTEN	**:**	**EDI PUTRA**
TGL PRAKTIKUM	**:**	**08 APRIL 2026**

Disetujui :14 APRIL 2026
Asisten

EDI PUTRA
24.04.4110.0011

LABORATORIUM TEKNOLOGI INFORMASI

PRODI SISTEM INFORMASI

JURUSAN TEKNIK INFORMATIKA

FAKULTAS TEKNIK

UNIVERSITAS TRUNODJOYO MADURA

DAFTAR ISI

DAFTAR ISI ..... **i**
BAB I PENDAHULUAN **1**
1.1 Latar Belakang 1
1.2 Tujuan 1
BAB II DASAR TEORI **1**
2.1 BOOTSTRAP 2
2.1.1 Menggunakan Bootstrap 2
2.1.2 Menggunakan Bootstrap 5
2.2 TAILWIND 6
2.2.1 Cara Menggunakan Tailwind CSS 6
BAB III TUGAS PENDAHULUAN **10**
BAB IV IMPLEMENTASI **14**
4.1 Tugas Praktikum 14
4.1.1 Tugas Praktikum Soal No. 1 14
4.1.2 Tugas Praktikum Soal No. 2 14
4.2 Source Code 14
4.2.1 Source Code Soal No. 1 14
4.2.2 Source Code Soal No. 2 20
4.3 Hasil 25
4.3.1 Hasil Soal No. 1 25
4.3.2 Hasil Soal No. 2 26
4.4 Penjelasan 27
4.4.1 Penjelasan Soal No. 1 27
4.4.2 Penjelasan Soal No. 2 27
BAB V PENUTUP **28**
5.1 Analisa 28
5.2 Kesimpulan 28

BAB I
PENDAHULUAN

1.1 Latar Belakang

Perkembangan teknologi web yang semakin pesat menuntut pengembang untuk mampu membuat tampilan *website* yang menarik, responsif, dan *user-friendly.* Dalam proses pengembangan tersebut, penggunaan CSS secara manual sering kali memakan waktu yang cukup lama serta berpotensi menghasilkan kode yang kurang terstruktur. Oleh karena itu, dibutuhkan suatu solusi yang dapat mempercepat proses pembuatan antarmuka tanpa mengurangi kualitas desain, yaitu dengan memanfaatkan *framework* CSS.

Framework CSS seperti *Bootstrap* dan *Tailwind* CSS hadir sebagai alat bantu yang menyediakan berbagai komponen dan utilitas siap pakai untuk mempermudah pengembangan tampilan web. *Bootstrap* menawarkan komponen berbasis desain yang sudah jadi seperti *navbar*, tombol, dan *grid system*, sehingga cocok untuk pengembangan yang cepat. Sementara itu, *Tailwind* CSS menggunakan pendekatan *utility-first* yang memberikan fleksibilitas tinggi dalam mengatur tampilan sesuai kebutuhan developer.

Melalui praktikum ini, praktikan diharapkan dapat memahami konsep dasar penggunaan *framework* dalam pengembangan web, serta mampu membandingkan kelebihan dan kekurangan antara *Bootstrap* dan *Tailwind* CSS. Dengan demikian, mahasiswa dapat menentukan *framework* yang tepat sesuai kebutuhan proyek,

Selain itu, praktikan juga diharapkan mampu mengimplementasikan kedua *framework* tersebut secara langsung dalam pembuatan proyek sederhana, sehingga dapat meningkatkan keterampilan praktis, kreativitas dalam desain, serta pemahaman terhadap struktur dan pengelolaan kode yang lebih efektif dan terorganisir.

1.2 Tujuan

- Mahasiswa dapat menggunakan *Bootstrap* untuk meningkatkan proses pengaturan *layout* laman web
- Mahasiswa dapat menggunakan *Tailwind* untuk membangun & memberikan kontrol penuh atas setiap elemen desain proses pembuatan laman web

BAB II
DASAR TEORI

2.1 BOOTSTRAP

Bootstrap adalah *framework* HTML, CSS, dan JavaScript yang membuat desain situs web responsif menjadi mudah dan cepat. Selain digunakan untuk mengembangkan situs web lebih cepat, *Bootstrap* merupakan kerangka kerja sumber terbuka gratis. Skrip dan sintaks yang disediakan oleh *Bootstrap* dapat diterapkan ke beberapa komponen desain web. *Framework* ini terdiri dari kumpulan file CSS dan JavaScript dalam bentuk *class-class* cukup lengkap yang bisa digunakan.

2.1.1 Menggunakan Bootstrap

Menggunakan *boostrap* dengan CDN merupakan salah satu cara yang paling gampang dilakukan untuk belajar Bootstrap. Kita cukup *copy link* CDN *Bootstrap*, lalu di taruh pada kode HTML. Dengan syaratnya yaitu harus terhubung dengan internet, karena *Bootstrap* akan diambil dari server CDN. CDN adalah singkatan dari *Content Delivery Network*, semacam server yang tersebar di seluruh dunia untuk mengantarkan konten secara optimal dan cepat.

a. Buatlah folder baru dengan nama belajar-Bootstrap, setelah itu buka dengan VS Code
b. Setelah itu, buatlah file HTML baru dengan nama *hello-Bootstrap.html*
c. Berikut merupakan contoh kode penggunaan *Bootstrap* sederhana menggunakan layout 1 kolom yang bisa dicoba :

```
<!doctype html>
<html lang="en">
  <head>
    <meta charset="UTF-8" />
    <meta http-equiv="X-UA-Compatible" content="IE=edge" />
    <meta name="viewport" content="width=device-width, initial-
scale=1.0" />
    <title>Hello Bootstrap</title>

    <!-- CSS Bootstrap -->
    <link
      href="https://cdn.jsdelivr.net/npm/bootstrap@5.3.3/dist/css/
bootstrap.min.css"
      rel="stylesheet"
```

```
      crossorigin="anonymous"
    />
  </head>

  <body>
    <!-- HEADER -->
    <header class="container bg-primary text-white">
      <div class="row">
        <div class="col-12 py-4 text-center">
          <h1 class="display-1">Tutorial Bootstrap</h1>
          <p class="lead">Panduan Belajar Bootstrap untuk
Pemula</p>
        </div>
      </div>
    </header>

    <!-- MAIN -->
    <main class="container border">
      <div class="row">
        <div class="col-12 py-5">
          <h1>Membuat Layout Satu Kolom</h1>
          <p>
            Lorem ipsum dolor sit amet, consectetur adipiscing
elit. Sed do
            eiusmod tempor incididunt ut labore et dolore magna
aliqua.
          </p>
        </div>
      </div>
    </main>

    <!-- FOOTER -->
    <footer class="container bg-light">
      <div class="row">
        <div class="col-12 py-4 text-center">
          &copy; 2025 Tutorial Bootstrap
        </div>
      </div>
    </footer>

    <!-- JS Bootstrap -->
    <script
      src="https://cdn.jsdelivr.net/npm/bootstrap@5.3.3/dist/js/bo
otstrap.bundle.min.js"
      crossorigin="anonymous"
    ></script>
  </body>
```

```
</html>
```

Penjelasan :

a. Baris ke-11 menambahkan tautan ke file CSS *Bootstrap* yang digunakan untuk mengatur gaya dan tata letak halaman.

b. Baris ke-45 tautan ke file *JavaScript Bootstrap* yang diperlukan untuk fungsi interaktif, seperti *dropdown*, modals, dan lainnya.

c. Baris ke-15 menggunakan kelas "*container*" untuk mengelompokkan elemen *header* dan memberikan *padding* di sekitarnya. Serta kelas "*bg-primary*" untuk memberikan warna latar belakang biru pada elemen header & kelas "*text- white*" untuk memberikan warna teks putih pada teks di dalam elemen *header*.

d. Baris ke-16 menggunakan kelas "*row*" untuk membuat baris di dalam elemen *header*, yang digunakan untuk menyusun elemen-elemen ke dalam kolom-kolom. Dillanjut pada baris ke-17 dengan kelas "col-12" untuk membuat satu kolom pada *layout grid Bootstrap* di dalam elemen *header*.

e. Menggunakan kelas "py-4" untuk memberikan *padding* atas dan bawah sebesar 4 unit (dalam hal ini, unit adalah "rem") & kelas "*text-center*" untuk membuat teks di dalam elemen menjadi berada di tengah secara horizontal.

f. Baris ke-18 untuk membuat teks judul (*heading*) dengan ukuran yang besar sesuai gaya *Bootstrap* & pemberian kelas "*lead*" untuk memberikan gaya khusus pada paragraf, menambahkan ruang dan ukuran huruf yang nyaman.

g. Baris ke-24 menggunakan kelas "*container*" untuk mengelompokkan elemen - elemen utama dan memberikan *padding* di sekitarnya.

2.1.2 Menggunakan Bootstrap

Bootstrap memiliki beberapa kelas *grid*:

Kelas Grid	Kegunaan
none	*grid* untuk *phone portrait*
xs	*grid* untuk *layout* di layar ponsel
sm	*grid* untuk l*ayout* di layar tablet
md	*grid* untuk *layout* di layer laptop/*notebook*
lg	*grid* untuk *layout* di layer laptop/*desktop*
xl	*grid* untuk layout di layar *desktop* besar

Artinya ketika ingin mengatur *grid* untuk tampilan dilayar ponsel maka gunakan kelas xs, untuk tablet gunakan kelas sm, dan seterusnya.

Ketika menggunakan sistem grid *Bootstrap*:

a. Baris-baris harus berada didalam sebuah kelas *container* atau *container-fluid* agar obyek-obyek dalam laman teratur rapi.
b. Gunakan kelas *row* untuk membuat kelompok kolom
c. Tempatkan konten laman dalam kolom
d. Setiap kolom memiliki jarak dengan kolom lain

```
<div class="container">
    <div class="row g-2">
```

```
        <div class="col">
            <!--kolom 1-->
        </div>
    </div>
        <div class="col">
            <!--kolom 2-->
        </div>
    </div>
    <div class="row g-2">
        <div class="col-md-12">
            <!--kolom 1-->
        </div>
   </div>
 </div>
```

Pada contoh penerapan *grid* di atas, terdapat 2 baris dengan penggunaan *class row* serta pemberian 2 kolom pada baris 1 dan 1 kolom pada baris 2 menggunakan *class col* dengan pengaturan untuk layar tablet/laptop. Dimana *col* memiliki ukuran *max* 12 dan min 1. Aturan grid diatas juga memiliki jarak antar kolom dengan ukuran 2 pada pemberian g-2 setelah penulisan *class row*.

2.2 TAILWIND

Tailwind adalah *framework* CSS yang bersifat *utility-first*. Artinya, *framework* ini menyediakan serangkaian *utility classes* untuk merancang elemen UI langsung di *markup*, tanpa harus meninggalkan HTML dan kembali ke *stylesheet* untuk menentukan *style*. Sebagai contoh, jika ingin menerapkan *display: flex* pada elemen, kamu tidak perlu membuat *class* CSS baru dalam *stylesheet*-mu. Cukup tambahkan *class flex* dari *Tailwind* ke elemen tersebut dalam HTML dan secara otomatis elemen akan menerapkannya. Berbeda dengan *framework* CSS lainnya yang sering kali membatasi kreativitas dengan komponen *pre-styled*, *Tailwind* CSS memungkinkan 'membangun' daripada 'menyesuaikan', memberikan kontrol penuh atas setiap elemen desain. Hasilnya, dapat lebih leluasa dalam mewujudkan ide kreatif dan menghasilkan *user interface* yang tidak hanya indah, tetapi juga fungsional.

2.2.1 Cara Menggunakan Tailwind CSS

Setelah mempersiapkan semua yang diperlukan, saatnya untuk menggunakan *Tailwind* CSS. Berikut langkah-langkah untuk memulai:

a. *Install Tailwind CSS*

Pertama, kamu perlu menginstal *Tailwind* CSS ke dalam proyek. Instalasi bisa dilakukan menggunakan NPM *(Node Package Manager)* atau Yarn. caranya, buka terminal atau *command line*, navigasikan ke direktori proyek, kemudian jalankan perintah berikut:

```
npm install -D Tailwindcss@3
```

b. Buat file konfigurasi *Tailwind*

Setelah instalasi, langkah selanjutnya adalah membuat file konfigurasi *Tailwind*. File ini berguna untuk menyesuaikan setting *Tailwind* sesuai kebutuhan proyek. Untuk membuat file konfigurasi, jalankan perintah berikut:

```
npx Tailwindcss init
```

Perintah di atas akan menghasilkan *file Tailwind*.config.js yang bisa kamu modifikasi dan isi dengan :

```
/** * @type {import('Tailwindcss').Config}
 */
 export default {
  content: ["./src/**/*.{html,js}",
  theme: {
    extend: {},
  },
  plugins: [],
}
```

c. Siapkan file CSS

Kamu perlu membuat *file* CSS yang berisi direktif khusus untuk *Tailwind*. Buat *file* baru dengan nama apa pun sesuai kebutuhan (misalnya, src/input.css) dan tambahkan baris berikut:

```
@Tailwind base;
@Tailwind components;
@Tailwind utilities;
```

Arahan ini memberitahu *Tailwind* untuk menyertakan *style* dasar, komponen, dan *utility*-nya.

d. Kompilasi *file* CSS

Setelah menyiapkan *file* CSS, kamu harus mengompilasinya menjadi *file* CSS akhir yang akan digunakan di *website*. Jalankan perintah berikut di terminal:

```
npx Tailwindcss -i ./src/input.css -o ./dist/output.css --watch
```

Perintah ini akan mengompilasi *file* input.css dan menghasilkan *file output* yang siap digunakan (output.css).

e. Sertakan CSS ke dalam proyek web

Langkah terakhir adalah menyertakan file CSS yang telah dikompilasi ke dalam proyek web. Tambahkan *tag* < *link* > ke file HTML utama yang mengarah ke *file* CSS-mu:

```
<link href="./src/output.css" rel="stylesheet">
```

Pastikan untuk mengganti /path/to/your/ dengan *directory path* sesuai tempat *file* output.css berada.

f. Mulai gunakan *Tailwind*

Sekarang, kamu sudah bisa mulai dalam markup HTML untuk membuat desain UI. Bila *framework* pada umumnya yang kamu jumpai terdiri dari banyak pra-desain komponen, di *Tailwind*CSS ini kamu tidak akan menemukan pra-desain komponen seperti *button, card, alert, carousel* atau yang lainnya. Karena *Tailwind*CSS bukan merupakan sebuah UI kit, melainkan sebuah *utility-first framework* untuk membangun antarmuka kustom dengan cepat.

Sederhananya, di dalam *Tailwind*CSS terdapat banyak *class-class* kecil yang merepresentasikan CSS *declaration*. Sehingga, ketika kamu ingin membuat sebuah komponen, maka kamu perlu menggunakan beberapa *class-class* kecil tersebut hingga tercipta komponen yang kamu maksud. Misal, kamu ingin membuat sebuah komponen *button.*

Pada *Bootstrap framework* atau *framework* lain yang memiliki pra-desain komponen, kurang lebih kamu melakukannya seperti ini :

<button class="btn"> Button </button> atau <button class="button"> Button </button

Sedangkan, pada *Tailwind* CSS kamu perlu melakukannya seperti ini:

<button class="bg-blue-500 text-white font-bold py-2 px-4 rounded"> Button </button>

a. *Class-class* di atas mewakili *property* dan *value* sendiri.

b. *bg-blue-500* merepresentasikan *property background-color: #4299e1;*

c. *text-white* merepresentasikan *property color: #fff;*

d. *font-bold* merepresentasikan *property font-weight: 700;*

e. *py-2* maksudnya *padding-y* atau *padding* vertical merepresentasikan *property padding-top: 0.5rem;* dan *padding bottom: 0.5rem;*

f. *px-4* maksudnya *padding-x* atau *padding* horizontal merepresentasikan *property padding-left: 1rem; dan padding-right: 1rem;*

g. *rounded* merepresentasikan *border-radius: .25rem;*

BAB III
TUGAS PENDAHULUAN

12/09/26

3.1 SOAL

1. Jelaskan apa yang dimaksud dengan framework menggunakan bahasamu sendiri! Berikan minimal 3 contoh framework dalam konteks pemrograman beserta penjelasan singkat masing-masing
2. Jelaskan perbedaan antara Tailwind CSS dan Bootstrap, serta keuntungan menggunakan masing-masing framework tersebut
3. Jelaskan cara menggunakan fremwork css dengan menyertakan dua metode berikut : melalui CDN dan melalui instalasi lokal (npm atau file download). Berikan contoh kode untuk masing-masing metode!
4. Jelaskan fungsi dari container, row, col, dan grid system menggunakan bahasamu sendiri. Berikan contoh kode untuk masing-masing fungsi tersebut!
5. Sebutkan minimal 30 utility class dalam Tailwind CSS beserta kegunaannya. Kelompokkan berdasarkan kategoriya, contoh: typography, spacing, flexbox, warna, dan sebagiya

3.2 JAWABAN

1. framework adalah kerangka kerja yang sudah disiapkan buat bantu kita bikin aplikasi lebih cepat tanpa mulai dari nol

   contoh:

   - Bootstrap : framework CSS siap pakai buat bikin web cepat dan rapi
   - Tailwind CSS: framework utility-first (pakai class kecil-kecil di HTML)
   - Laravel : framework PHP buat bikin backend atauweb app lebih terstruktur

CS Dipindai dengan CamScanner

2. Perbedaan Tailwind dan Bootstrap

- Bootstrap
  - > Sudah ada komponen jadi
  - > Tinggal Pakai
  - > Desain sering mirip-mirip

  Kelebihan
  - > Cepat bikin UI
  - > Cocok untuk pemula
- Tailwind CSS
  - > Tidak ada komponen jadi
  - > Pakai utility class langsung

  Kelebihan
  - > Desain lebih bebas
  - > Lebih fleksibel dan modern

3. Cara pakai framework CSS

- Via CDN (langsung pakai internet

  Kode:

  <Link href="..... min.css" rel="sylesheet">

  <script src="https://..... com"></script>
- Via lokal / NPM

  Kode:

  - Install

    npm install -D tailwindcss

    npx tailwindcss init
  - import di CSS

    @ tailwind base;

    @ tailwind components;

    @ tailwind utilities;

4. • Container : Pembungkus utama biar rapi dan ditengah

   kode = konten
   - Row : Baris untuk menampung kolom

     kode =
   - COL (Column) : kolom dalam row

19/09
26

19/09
26

kode =
kolom 1
kolom 2

- Grid system : Sistem pembagian Layout

kode =
50%
50%

5 Utility class Tailwind CSS

a. typography
- text-xl : Ukuran text besar
- text-sm : teks kecil
- font-bold : tebal
- italic : miring
- text-center : rata tengah

b. Spacing
- P-4 : padding
- M-4 : margin
- pt-2 : pading atas
- mt-2 : margin atas
- px-4 : padding kanan-kiri

c. Warna
- bg-blue-500 : background biru
- bg-red-500 : background merah
- text-red-500 : teks merah
- border-gray-300 : border abu

d. Layout
- block : tampil blok
- Inline : Inline
- hidden : sembunyi

e flexbox

CS Dipindai dengan CamScanner

19/09/26

- flex : aktifkan flex
- Justify-center : tengah horizontal
- items-center : tengah vertical
- flex-col : arah kolom

f. Grid

- Grid : aktif grid
- grid-col-2 : 2 kolom
- gap-4 : Jarak antar item

G. Size

- w-full : lebar penuh
- h-full : tinggi penuh
- h-screen : tinggi layar

H. Border dan radius

- Border : border
- rounded : sudut melengkung
- rounded-lg : lebih bulat

I. effect

- shadow : bayangan
- opacity-50 : transparan

BAB IV
IMPLEMENTASI

4.1 Tugas Praktikum

4.1.1 Tugas Praktikum Soal No. 1

Membuat *website* portofolio untuk diri kalian sendiri menggunakan Tailwindcss. Buat sebagus mungkin jangan lupa gunakan *grid* atau *flexbox*

4.1.2 Tugas Praktikum Soal No. 2

Untuk NIM yang akhirannya angka Genap membuat *website Landing Page* tentang *company profile* contoh perusahan apapun, Untuk NIM yang berakhiran angka ganjil membuat *website profile* desa/kota/kecamatan.

4.2 Source Code

4.2.1 Source Code Soal No. 1

```
<!DOCTYPE html>
<html lang="en" class="scroll-smooth">

<head>
    <meta charset="UTF-8">
    <meta name="viewport" content="width=device-width, initial-
scale=1.0">
    <title>Portfolio</title>
    <script src="https://cdn.tailwindcss.com"></script>
</head>

<body class="bg-[#091413] text-white font-sans">

    <!-- Navbar -->
    <nav class="bg-[#285A48] p-4 flex justify-between items-
center">
        <h1 class="text-xl font-bold">MyPortfolio</h1>
        <ul class="flex gap-6">
            <li><a href="#home" class="hover:text-
[#B0E4CC]">Home</a></li>
            <li><a href="#about" class="hover:text-
[#B0E4CC]">About</a></li>
            <li><a href="#projects" class="hover:text-
[#B0E4CC]">Projects</a></li>
            <li><a href="#contact" class="hover:text-
[#B0E4CC]">Contact</a></li>
        </ul>
    </nav>
```

```
    <!-- Hero Section -->
    <section id="home" class="h-screen flex flex-col md:flex-row
justify-center items-center px-8 gap-10">
        <!-- Text -->
        <div class="text-center md:text-left max-w-xl">
            <h2 class="text-4xl md:text-6xl font-bold mb-4">Hello,
I'm <span class="text-[#B0E4CC] animate-pulse">Tyoo</span></h2>
            <p class="text-lg text-[#B0E4CC] mb-4">Web Developer &
Designer</p>
            <p class="italic text-[#B0E4CC] mb-6">"Design is not
just what it looks like and feels like. Design is how
                it works."</p>
            <a href="#projects" class="bg-[#408A71] px-6 py-3
rounded-lg hover:bg-[#285A48]">View My Work</a>
        </div>

        <!-- Image -->
        <div class="w-64 h-64 md:w-80 md:h-80">
            <img src="img/profile.jpg" alt="Profile"
                class="rounded-full object-cover w-full h-full
border-4 border-[#408A71] shadow-lg">
        </div>
    </section>

    <!-- About -->
    <section id="about" class="py-16 px-8 bg-[#0f1f1c]">
        <div class="max-w-4xl mx-auto text-center">
            <h2 class="text-3xl font-bold mb-6">About Me</h2>
            <p class="text-[#B0E4CC]">
                I am a passionate web developer who loves building
modern and responsive websites using Tailwind CSS and
                JavaScript. I enjoy creating clean UI and smooth
user experiences.
            </p>
            <div class="mt-4 flex items-center justify-center">
                <a href=""
                    class="text-[#B0E4CC] mx-2 transition delay-
150 duration-300 ease-in-out hover:-translate-y-1 hover:scale-110
hover:text-white"><svg
                        role="img" viewBox="0 0 24 24"
class="fill-current w-5" xmlns="http://www.w3.org/2000/svg">
                        <title>WhatsApp</title>
                        <path
                            d="M17.472 14.382c-.297-.149-1.758-
.867-2.03-.967-.273-.099-.471-.148-.67.15-.197.297-.767.966-.94
1.164-.173.199-.347.223-.644.075-.297-.15-1.255-.463-2.39-1.475-
```

```
.883-.788-1.48-1.761-1.653-2.059-.173-.297-.018-.458.13-.606.134-
.133.298-.347.446-.52.149-.174.198-.298.298-.497.099-.198.05-.371-
.025-.52-.075-.149-.669-1.612-.916-2.207-.242-.579-.487-.5-.669-
.51-.173-.008-.371-.01-.57-.01-.198 0-.52.074-.792.372-.272.297-
1.04 1.016-1.04 2.479 0 1.462 1.065 2.875 1.213 3.074.149.198
2.096 3.2 5.077 4.487.709.306 1.262.489 1.694.625.712.227 1.36.195
1.871.118.571-.085 1.758-.719 2.006-1.413.248-.694.248-1.289.173-
1.413-.074-.124-.272-.198-.57-.347m-5.421 7.403h-.004a9.87 9.87 0
01-5.031-1.378l-.361-.214-3.741.982.998-3.648-.235-.374a9.86 9.86
0 01-1.51-5.26c.001-5.45 4.436-9.884 9.888-9.884 2.64 0 5.122 1.03
6.988 2.898a9.825 9.825 0 012.893 6.994c-.003 5.45-4.437 9.884-
9.885 9.884m8.413-18.297A11.815 11.815 0 0012.05 0C5.495 0 .16
5.335.157 11.892c0 2.096.547 4.142 1.588 5.945L.057 24l6.305-
1.654a11.882 11.882 0 005.683 1.448h.005c6.554 0 11.89-5.335
11.893-11.893a11.821 11.821 0 00-3.48-8.413Z" />
                    </svg></a>
                <a href=""
                    class="text-[#B0E4CC] mx-2 transition delay-
150 duration-300 ease-in-out hover:-translate-y-1 hover:scale-110
hover:text-white"><svg
                        role="img" viewBox="0 0 24 24"
class="fill-current w-5" xmlns="http://www.w3.org/2000/svg">
                        <title>Instagram</title>
                        <path
                            d="M7.0301.084c-1.2768.0602-
2.1487.264-2.911.5634-.7888.3075-1.4575.72-2.1228 1.3877-
.6652.6677-1.075 1.3368-1.3802 2.127-.2954.7638-.4956 1.6365-.552
2.914-.0564 1.2775-.0689 1.6882-.0626 4.947.0062 3.2586.0206
3.6671.0825 4.9473.061 1.2765.264 2.1482.5635 2.9107.308.7889.72
1.4573 1.388 2.1228.6679.6655 1.3365 1.0743 2.1285 1.38.7632.295
1.6361.4961 2.9134.552 1.2773.056 1.6884.069 4.9462.0627 3.2578-
.0062 3.668-.0207 4.9478-.0814 1.28-.0607 2.147-.2652 2.9098-
.5633.7889-.3086 1.4578-.72 2.1228-1.3881.665-.6682 1.0745-1.3378
1.3795-2.1284.2957-.7632.4966-1.636.552-2.9124.056-1.2809.0692-
1.6898.063-4.948-.0063-3.2583-.021-3.6668-.0817-4.9465-.0607-
1.2797-.264-2.1487-.5633-2.9117-.3084-.7889-.72-1.4568-1.3876-
2.1228C21.2982 1.33 20.628.9208 19.8378.6165 19.074.321
18.2017.1197 16.9244.0645 15.6471.0093 15.236-.005 11.977.0014
8.718.0076 8.31.0215 7.0301.0839m.1402 21.6932c-1.17-.0509-1.8053-
.2453-2.2287-.408-.5606-.216-.96-.4771-1.3819-.895-.422-.4178-
.6811-.8186-.9-1.378-.1644-.4234-.3624-1.058-.4171-2.228-.0595-
1.2645-.072-1.6442-.079-4.848-.007-3.2037.0053-3.583.0607-
4.848.05-1.169.2456-1.805.408-2.2282.216-.5613.4762-.96.895-
1.3816.4188-.4217.8184-.6814 1.3783-.9003.423-.1651 1.0575-.3614
2.227-.4171 1.2655-.06 1.6447-.072 4.848-.079 3.2033-.007
3.5835.005 4.8495.0608 1.169.0508 1.8053.2445
2.228.408.5608.216.96.4754 1.3816.895.4217.4194.6816.8176.9005
```

```
1.3787.1653.4217.3617 1.056.4169 2.2263.0602 1.2655.0739
1.645.0796 4.848.0058 3.203-.0055 3.5834-.061 4.848-.051 1.17-.245
1.8055-.408 2.2294-.216.5604-.4763.96-.8954 1.3814-.419.4215-
.8181.6811-1.3783.9-.4224.1649-1.0577.3617-2.2262.4174-
1.2656.0595-1.6448.072-4.8493.079-3.2045.007-3.5825-.006-4.848-
.0608M16.953 5.5864A1.44 1.44 0 1 0 18.39 4.144a1.44 1.44 0 0 0-
1.437 1.4424M5.8385 12.012c.0067 3.4032 2.7706 6.1557 6.173 6.1493
3.4026-.0065 6.157-2.7701 6.1506-6.1733-.0065-3.4032-2.771-6.1565-
6.174-6.1498-3.403.0067-6.156 2.771-6.1496 6.1738M8 12.0077a4 4 0
1 1 4.008 3.9921A3.9996 3.9996 0 0 1 8 12.0077" />
                    </svg></a>
                <a href=""
                    class="text-[#B0E4CC] mx-2 transition delay-
150 duration-300 ease-in-out hover:-translate-y-1 hover:scale-110
hover:text-white"><svg
                        role="img" viewBox="0 0 24 24"
class="fill-current w-5" xmlns="http://www.w3.org/2000/svg">
                        <title>TikTok</title>
                        <path
                            d="M12.525.02c1.31-.02 2.61-.01 3.91-
.02.08 1.53.63 3.09 1.75 4.17 1.12 1.11 2.7 1.62 4.24 1.79v4.03c-
1.44-.05-2.89-.35-4.2-.97-.57-.26-1.1-.59-1.62-.93-.01 2.92.01
5.84-.02 8.75-.08 1.4-.54 2.79-1.35 3.94-1.31 1.92-3.58 3.17-5.91
3.21-1.43.08-2.86-.31-4.08-1.03-2.02-1.19-3.44-3.37-3.65-5.71-.02-
.5-.03-1-.01-1.49.18-1.9 1.12-3.72 2.58-4.96 1.66-1.44 3.98-2.13
6.15-1.72.02 1.48-.04 2.96-.04 4.44-.99-.32-2.15-.23-3.02.37-
.63.41-1.11 1.04-1.36 1.75-.21.51-.15 1.07-.14 1.61.24 1.64 1.82
3.02 3.5 2.87 1.12-.01 2.19-.66 2.77-1.61.19-.33.4-.67.41-1.06.1-
1.79.06-3.57.07-5.36.01-4.03-.01-8.05.02-12.07z" />
                    </svg></a>
                <a href=""
                    class="text-[#B0E4CC] mx-2 transition delay-
150 duration-300 ease-in-out hover:-translate-y-1 hover:scale-110
hover:text-white"><svg
                        role="img" viewBox="0 0 24 24"
class="fill-current w-5" xmlns="http://www.w3.org/2000/svg">
                        <title>YouTube</title>
                        <path
                            d="M23.498 6.186a3.016 3.016 0 0 0-
2.122-2.136C19.505 3.545 12 3.545 12 3.545s-7.505 0-
9.377.505A3.017 3.017 0 0 0 .502 6.186C0 8.07 0 12 0 12s0 3.93.502
5.814a3.016 3.016 0 0 0 2.122 2.136c1.871.505 9.376.505
9.376.505s7.505 0 9.377-.505a3.015 3.015 0 0 0 2.122-2.136C24
15.93 24 12 24 12s0-3.93-.502-5.814zM9.545 15.568V8.432L15.818
12l-6.273 3.568z" />
                    </svg></a>
            </div>
```

```
        </div>
    </section>

    <!-- Projects -->
    <section id="projects" class="py-16 px-8">
        <h2 class="text-3xl font-bold text-center mb-10">My
Projects</h2>
        <div class="grid md:grid-cols-3 gap-8">
            <div class="bg-[#285A48] rounded-xl shadow-lg
overflow-hidden">
                <img src="img/Screenshot 2026-03-31 193015.png"
alt="Project 1" class="w-full h-48 transition delay-150 duration-
300 ease-in-out hover:-translate-y-1 hover:scale-110">
                <div class="p-6">
                    <h3 class="text-xl font-bold mb-2">Curiculum
Vitae</h3>
                    <p class="text-[#B0E4CC]">Lorem ipsum dolor
sit amet consectetur adipisicing elit. Consectetur, vitae.</p>
                </div>
            </div>
            <div class="bg-[#285A48] rounded-xl shadow-lg
overflow-hidden">
                <img src="img/Screenshot 2026-04-12 181840.png"
alt="Project 2" class="w-full h-48 transition delay-150 duration-
300 ease-in-out hover:-translate-y-1 hover:scale-110">
                <div class="p-6">
                    <h3 class="text-xl font-bold mb-2">Online
Shop</h3>
                    <p class="text-[#B0E4CC]">Lorem ipsum, dolor
sit amet consectetur adipisicing elit. Autem, obcaecati!</p>
                </div>
            </div>
            <div class="bg-[#285A48] rounded-xl shadow-lg
overflow-hidden">
                <img src="img/Screenshot (186).png" alt="Project
3" class="w-full h-48 transition delay-150 duration-300 ease-in-
out hover:-translate-y-1 hover:scale-110">
                <div class="p-6">
                    <h3 class="text-xl font-bold mb-2">To-Do-
List</h3>
                    <p class="text-[#B0E4CC]">Lorem ipsum dolor,
sit amet consectetur adipisicing elit. Neque, explicabo.</p>
                </div>
            </div>
        </div>
    </section>
```

```
    <!-- Tools -->
    <section id="tools" class="py-16 px-8 bg-[#0f1f1c]">
        <h2 class="text-3xl font-bold text-center mb-10">Tools I
Use</h2>
        <div class="flex flex-wrap justify-center gap-6 text-
center">
            <div class="bg-[#285A48] px-6 py-4 rounded-lg
transition delay-150 duration-300 ease-in-out hover:-translate-y-1
hover:scale-110">HTML</div>
            <div class="bg-[#285A48] px-6 py-4 rounded-lg
transition delay-150 duration-300 ease-in-out hover:-translate-y-1
hover:scale-110">CSS</div>
            <div class="bg-[#285A48] px-6 py-4 rounded-lg
transition delay-150 duration-300 ease-in-out hover:-translate-y-1
hover:scale-110">JavaScript</div>
            <div class="bg-[#285A48] px-6 py-4 rounded-lg
transition delay-150 duration-300 ease-in-out hover:-translate-y-1
hover:scale-110">Tailwind</div>
            <div class="bg-[#285A48] px-6 py-4 rounded-lg
transition delay-150 duration-300 ease-in-out hover:-translate-y-1
hover:scale-110">Bootstrap</div>
            <div class="bg-[#285A48] px-6 py-4 rounded-lg
transition delay-150 duration-300 ease-in-out hover:-translate-y-1
hover:scale-110">PHP</div>
        </div>
    </section>

    <!-- Skills -->
    <section id="skills" class="py-16 px-8">
        <h2 class="text-3xl font-bold text-center mb-10">My
Skills</h2>
        <div class="max-w-3xl mx-auto space-y-6">
            <div>
                <p class="mb-1">Frontend Development</p>
                <div class="w-full bg-[#091413] rounded-full h-3
flex justify-between">
                    <div class="bg-[#408A71] h-3 rounded-full w-
1/2"></div>
                    <p>50%</p>
                </div>
            </div>
            <div>
                <p class="mb-1">UI/UX Design</p>
                <div class="w-full bg-[#091413] rounded-full h-3
flex justify-between">
                    <div class="bg-[#408A71] h-3 rounded-full w-
3/4"></div>
```

```
                    <p>70%</p>
                </div>
            </div>
            <div>
                <p class="mb-1">Backend (PHP)</p>
                <div class="w-full bg-[#091413] rounded-full h-3
flex justify-between">
                    <div class="bg-[#408A71] h-3 rounded-full w-
40"></div>
                    <p>30%</p>
                </div>
            </div>
        </div>
    </section>
    <section id="contact" class="py-16 px-8 bg-[#0f1f1c]">
        <div class="max-w-xl mx-auto text-center">
            <h2 class="text-3xl font-bold mb-6">Contact Me</h2>
            <form class="flex flex-col gap-4">
                <input type="text" placeholder="Your Name"
class="p-3 rounded bg-[#091413] border border-[#408A71]">
                <input type="email" placeholder="Your Email"
class="p-3 rounded bg-[#091413] border border-[#408A71]">
                <textarea placeholder="Your Message"
                    class="p-3 rounded bg-[#091413] border border-
[#408A71]"></textarea>
                <button class="bg-[#408A71] py-3 rounded hover:bg-
[#285A48]">Send</button>
            </form>
        </div>
    </section>

    <!-- Footer -->
    <footer class="bg-[#285A48] text-center p-4">
        <p class="text-[#B0E4CC]">© 2026 Rahmad. All rights
reserved.</p>
    </footer>

</body>

</html>
```

4.2.2 Source Code Soal No. 2

```
<!DOCTYPE html>
<html lang="id">
<head>
  <meta charset="UTF-8">
```

```
  <meta name="viewport" content="width=device-width, initial-
scale=1">
  <title>Website Desa</title>

  <!-- Bootstrap 5 CDN -->
  <link
href="https://cdn.jsdelivr.net/npm/bootstrap@5.3.0/dist/css/bootst
rap.min.css" rel="stylesheet">

  <style>
    .hero {
      background: url('gambar/sven-V7WkmXntA8M-unsplash.jpg') no-
repeat center;
      background-size: cover;
      height: 90vh;
      color: white;
      display: flex;
      align-items: center;
    }
    .overlay {
      background: rgba(0,0,0,0.5);
      width: 100%;
      height: 100%;
      display: flex;
      align-items: center;
    }
  </style>
</head>

<body>

<!-- Navbar -->
<nav class="navbar navbar-expand-lg navbar-dark bg-success">
  <div class="container">
    <a class="navbar-brand" href="#">Desa Maju</a>

    <div class="collapse navbar-collapse" id="menu">
      <ul class="navbar-nav ms-auto">
        <li class="nav-item"><a class="nav-link"
href="#">Beranda</a></li>
        <li class="nav-item"><a class="nav-link"
href="#profil">Profil</a></li>
        <li class="nav-item"><a class="nav-link"
href="#berita">Berita</a></li>
        <li class="nav-item"><a class="nav-link"
href="#galeri">Galeri</a></li>
```

```
        <li class="nav-item"><a class="nav-link"
href="#kontak">Kontak</a></li>
      </ul>
    </div>
  </div>
</nav>

<!-- Hero -->
<section class="hero">
  <div class="overlay">
    <div class="container text-center">
      <h1 class="display-4">Selamat Datang di Desa Maju</h1>
      <p class="lead">Desa yang asri, aman, dan sejahtera</p>
      <a href="#profil" class="btn btn-light">Lihat Profil</a>
    </div>
  </div>
</section>

<!-- Profil -->
<section id="profil" class="py-5">
  <div class="container">
    <h2 class="text-center mb-4">Profil Desa</h2>
    <div class="row">
      <div class="col-md-6">
        <img src="gambar/dikaseva-8o4W9LZv6eo-unsplash.jpg"
class="img-fluid rounded">
      </div>
      <div class="col-md-6">
        <p>
          Desa Maju merupakan desa yang terletak di daerah
pedesaan dengan
          pemandangan alam yang indah dan masyarakat yang ramah.
        </p>
        <p>
          Mayoritas penduduk bekerja sebagai petani dan pelaku
UMKM.
        </p>
      </div>
    </div>
  </div>
</section>

<!-- Berita -->
<section id="berita" class="bg-light py-5">
  <div class="container">
    <h2 class="text-center mb-4">Berita Desa</h2>
    <div class="row">
```

```
      <div class="col-md-4">
        <div class="card">
          <img src="gambar/prahlad-inala-BJlJG23ciXI-unsplash.jpg"
class="card-img-top">
          <div class="card-body">
            <h5>Panen Raya</h5>
            <p>Desa Maju mengadakan panen raya tahun ini.</p>
          </div>
        </div>
      </div>

      <div class="col-md-4">
        <div class="card">
          <img src="gambar/campaign-creators-gMsnXqILjp4-
unsplash.jpg" class="card-img-top">
          <div class="card-body">
            <h5>Rapat Warga</h5>
            <p>Rapat membahas pembangunan desa.</p>
          </div>
        </div>
      </div>

      <div class="col-md-4">
        <div class="card">
          <img src="gambar/prahlad-inala-BJlJG23ciXI-unsplash.jpg"
class="card-img-top">
          <div class="card-body">
            <h5>Festival Desa</h5>
            <p>Acara budaya dan hiburan masyarakat.</p>
          </div>
        </div>
      </div>

    </div>
  </div>
</section>

<!-- Galeri -->
<section id="galeri" class="py-5">
  <div class="container">
    <h2 class="text-center mb-4">Galeri</h2>
    <div class="row">

      <div class="col-md-3 mb-3">
        <img src="gambar/adrian-pranata-AfRUQoGB12g-unsplash.jpg"
class="img-fluid rounded">
```

```
      </div>

      <div class="col-md-3 mb-3">
        <img src="gambar/antoine-pluss-MsKv6HCQ0F0-unsplash.jpg"
class="img-fluid rounded">
      </div>

      <div class="col-md-3 mb-3">
        <img src="gambar/pukpik-aB46yUmsMp0-unsplash.jpg"
class="img-fluid rounded">
      </div>

      <div class="col-md-3 mb-3">
        <img src="gambar/kees-streefkerk-Adl90-aXYwA-unsplash.jpg"
class="img-fluid rounded">
      </div>
    </div>
  </div>
</section>

<!-- Kontak -->
<section id="kontak" class="bg-light py-5">
  <div class="container">
    <h2 class="text-center mb-4">Kontak</h2>

    <div class="row">
      <div class="col-md-6">
        <p><strong>Alamat:</strong> Desa Maju, Indonesia</p>
        <p><strong>Email:</strong> desa@maju.com</p>
        <p><strong>Telepon:</strong> 08123456789</p>
      </div>

      <div class="col-md-6">
        <form>
          <input type="text" class="form-control mb-2"
placeholder="Nama">
          <input type="email" class="form-control mb-2"
placeholder="Email">
          <textarea class="form-control mb-2" rows="3"
placeholder="Pesan"></textarea>
          <button class="btn btn-success">Kirim</button>
        </form>
      </div>
    </div>

  </div>
</section>
```

```html
<!-- Footer -->
<footer class="bg-success text-white text-center py-3">
  <p>&copy; 2026 Desa Maju | All Rights Reserved</p>
</footer>

<!-- Bootstrap JS -->
<script
src="https://cdn.jsdelivr.net/npm/bootstrap@5.3.0/dist/js/bootstrap.bundle.min.js"></script>

</body>
</html>
```

4.3 Hasil

4.3.1 Hasil Soal No. 1

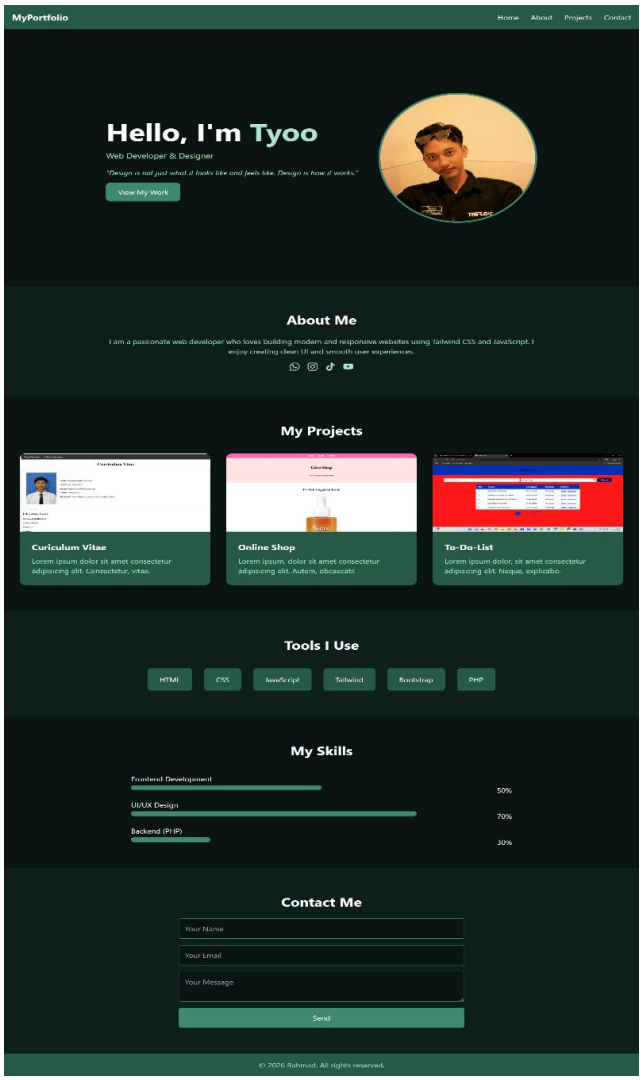

4.3.2 Hasil Soal No. 2

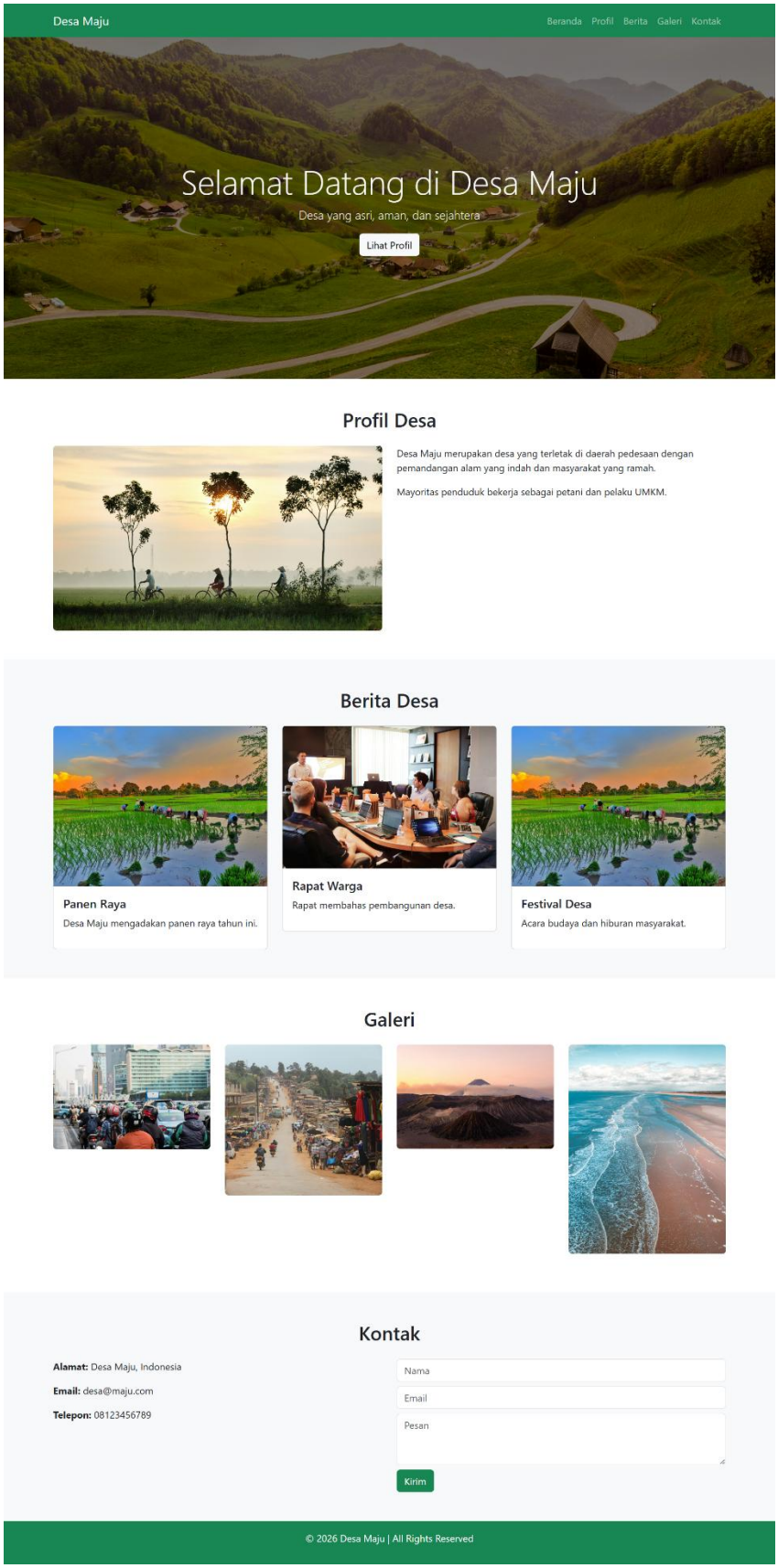

4.4 Penjelasan

4.4.1 Penjelasan Soal No. 1

Website ini merupakan sebuah halaman *portfolio* pribadi yang dibuat menggunakan HTML dan *framework* CSS yaitu *Tailwind* CSS, yang berfungsi untuk menampilkan informasi tentang diri, proyek, serta kemampuan seorang web developer secara modern dan responsif. Struktur web dimulai dari *navbar* sebagai navigasi utama, dilanjutkan dengan *hero section* yang berisi perkenalan singkat, foto profil, dan kutipan inspiratif, kemudian *about section* untuk deskripsi diri serta ikon sosial media, dan *projects section* yang menampilkan beberapa hasil karya dalam bentuk *card* dengan efek *hover*. Selanjutnya terdapat *tools section* yang menunjukkan teknologi yang digunakan, serta *skills section* dengan indikator persentase kemampuan menggunakan *progress* bar sederhana. Di bagian akhir terdapat *contact form* untuk mengirim pesan dan *footer* sebagai penutup. Penggunaan *Tailwind* CSS terlihat dari *class-class utility* seperti bg-[#285A48], *flex, grid,* hover:scale-110, dan lainnya yang membuat *styling* lebih cepat tanpa perlu menulis CSS manual, sehingga menghasilkan desain yang bersih, interaktif, dan responsif di berbagai perangkat.

4.4.2 Penjelasan Soal No. 2

Website ini merupakan contoh *website* profil desa yang dibuat menggunakan HTML dan *framework Bootstrap* versi 5 untuk mempermudah pembuatan tampilan yang responsif dan rapi. Struktur dimulai dari *navbar* sebagai menu navigasi menuju setiap bagian halaman, dilanjutkan dengan *hero section* yang menampilkan sambutan dengan *background* gambar dan *overlay* agar teks terlihat jelas. Kemudian terdapat profil desa yang berisi deskripsi dan gambar, berita desa dalam bentuk *card Bootstrap* untuk menampilkan informasi terbaru, serta galeri yang menampilkan kumpulan foto kegiatan desa dalam *grid*. Selanjutnya ada *section* kontak yang berisi informasi alamat dan *form* untuk mengirim pesan, serta ditutup dengan *footer*. Penggunaan *Bootstrap* terlihat dari *class* seperti *container*, *row*, col-md-6, *card*, dan *btn* yang membantu membuat *layout* menjadi fleksibel tanpa perlu banyak CSS manual, sehingga *website* ini mudah dikembangkan dan cocok untuk tampilan di berbagai perangkat seperti laptop maupun HP.

BAB V
PENUTUP

5.1 Analisa

Dari hasil praktikum, praktikan menganalisa bahwa penggunaan *framework* CSS seperti *Bootstrap* dan *Tailwind* CSS sangat membantu dalam pembuatan tampilan *website* menjadi lebih cepat, rapi, dan *responsif.* Dibandingkan dengan CSS manual, *framework* mempermudah proses pengembangan karena sudah menyediakan komponen dan *utility* siap pakai, sehingga dapat meningkatkan efisiensi serta mengurangi penulisan kode yang berulang.

Selain itu, *Bootstrap* lebih mudah digunakan karena menyediakan komponen siap pakai yang praktis, sedangkan *Tailwind* CSS lebih fleksibel dengan pendekatan *utility-first* yang memungkinkan desain lebih kustom. Oleh karena itu, *Bootstrap* cocok untuk pengembangan cepat, sementara *Tailwind* CSS lebih sesuai untuk kebutuhan desain yang lebih kompleks dan spesifik.

5.2 Kesimpulan

Dari hasil praktikum, praktikan menyimpulkan bahwa penggunaan *framework* CSS seperti *Bootstrap* dan *Tailwind* CSS sangat efektif dalam membantu proses pengembangan tampilan *website* yang responsif, rapi, dan efisien. Kedua *framework* memiliki karakteristik yang berbeda, di mana *Bootstrap* lebih unggul dalam kemudahan penggunaan dengan komponen siap pakai, sedangkan *Tailwind* CSS memberikan fleksibilitas tinggi dalam pembuatan desain yang lebih kustom. Dengan memahami perbedaan tersebut, praktikan dapat memilih *framework* yang sesuai dengan kebutuhan proyek.

Adapun inti kesimpulan dari praktikum ini adalah:

a) *Bootstrap* lebih cocok untuk pengembangan cepat dengan komponen siap pakai, sedangkan *Tailwind* CSS cocok untuk desain yang lebih fleksibel dan kustom.
b) Pemilihan *framework* yang tepat sangat berpengaruh terhadap efisiensi kerja dan hasil akhir dalam pengembangan web.
c) Keduanya memiliki kelebihan masing-masing, sehingga penggunaannya dapat disesuaikan dengan kebutuhan proyek agar hasil pengembangan lebih optimal.