Arkadaşım Eşşek

Barış Manço,
Arranged by: Onur Şen-Chadun

♩ = 100 Structure is as follows: AACCC (Instrumental)
AABBCCAABBCC (Sung)

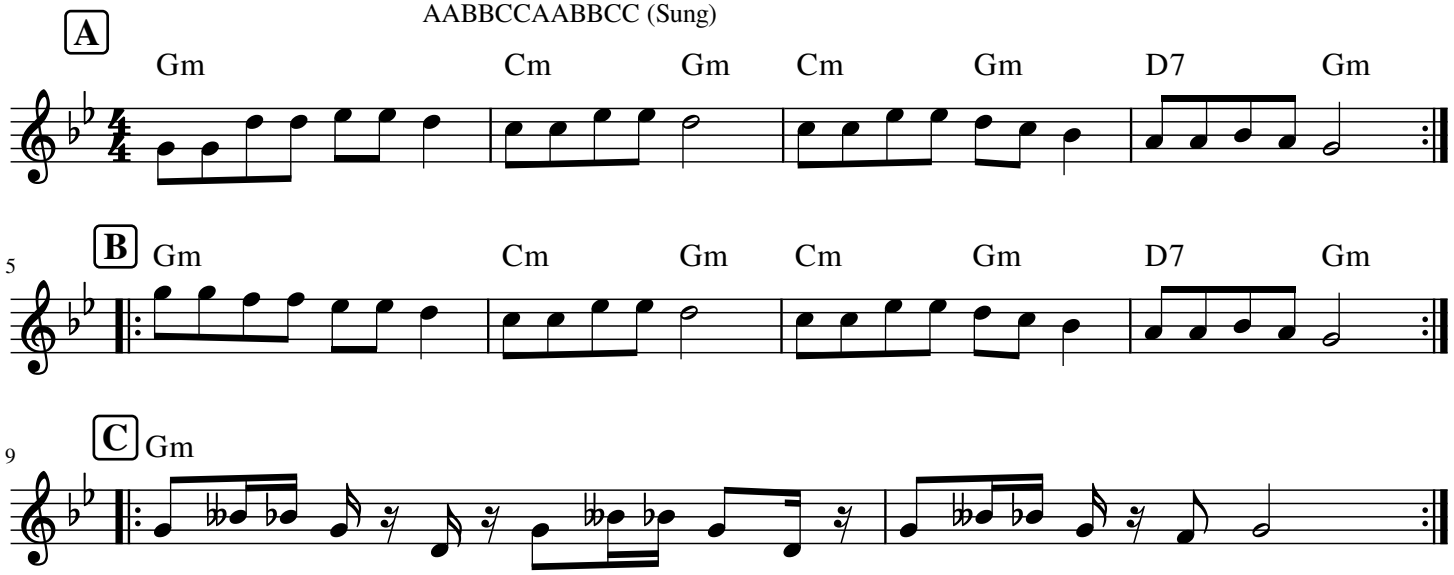

Turkish Lyrics

A

Kaç yıl oldu saymadım köyden göçeli
Mevsimler geldi geçti, görüşmeyeli
Hiç haber göndermedin o günden beri
Yoksa bana küstün mü? Unuttun mu beni?

B

Dün yine seni andım, gözlerim doldu
O tatlı günlerimiz bir anı oldu
Ayrılık geldi başa, katlanmak gerek
Seni çok çok özledim, arkadaşım eşşek

C

Arkadaşım eş, arkadaşım şek, arkadaşım eşşek
Arkadaşım eş, arkadaşım şek, arkadaşım eşşek

A

Yaban tayları çayırda tepişiyor mu?
Çilli horoz kedilerle dövüşüyor mu?
Sarıkız minik buzağıyı sütten kesti mi?
Kuzularla oğlaklar sevişiyor mu?

B

Uzun kulaklarını son bir kez salla
Tüm eski dostlarımdan bir haber yolla
Ayrılık geldi başa, katlanmak gerek
Seni çok çok özledim arkadaşım eşşek

C

Arkadaşım eş, arkadaşım şek, arkadaşım eşşek
Arkadaşım eş, arkadaşım şek, arkadaşım eşşek

Translated Lyrics

A

Oh, how many years have passed, since I left my home
All the seasons came and went, and I'm all alone.
You haven't sent me a thing, since that fateful day
Or have you forgotten me? Are you just angry?

B

Yesterday I remembered, my eyes filled with tears
Those sweet days we used to have, now a memory.
We've been apart for so long, I can't stand it now
I have missed you oh so much, my friend the donkey.

C

My friend the donkey, my friend the donkey, my best friend the donkey
My friend the donkey, my friend the donkey, my best friend the donkey

A

Do the wild foals kick and stamp, down in the meadow?
Does the freckled rooster fight with the little cats?
Did the big and yellow cow wean off all her calves?
Do the little lambs and goats play down in the fields?

B

Go and shake your long grey ears one last time for me
Send me news of all of my old and long-lost friends
We've been apart for so long, I can't stand it now
I have missed you oh so much, my friend the donkey.

C

My friend the donkey, my friend the donkey, my best friend the donkey
My friend the donkey, my friend the donkey, my best friend the donkey