Ce tutoriel explique comment installer Windows Server 2022 dans une machine virtuelle VirtualBox. Windows Server 2022 est la version serveur de Microsoft, utilisée pour gérer des infrastructures réseau en entreprise.

Pré-requis

- ISO Windows Server 2022 (disponible sur le portail Microsoft)
- VirtualBox installé sur la machine hôte
- RAM : 4 Go minimum · Disque : 50 Go minimum

---

1. Démarrage de l'installation

Étape 1 — Sélectionner la langue

- Langue à installer : Français (France)
- Format horaire et monétaire : Français (France)
- Clavier : Français
- Cliquer sur Suivant

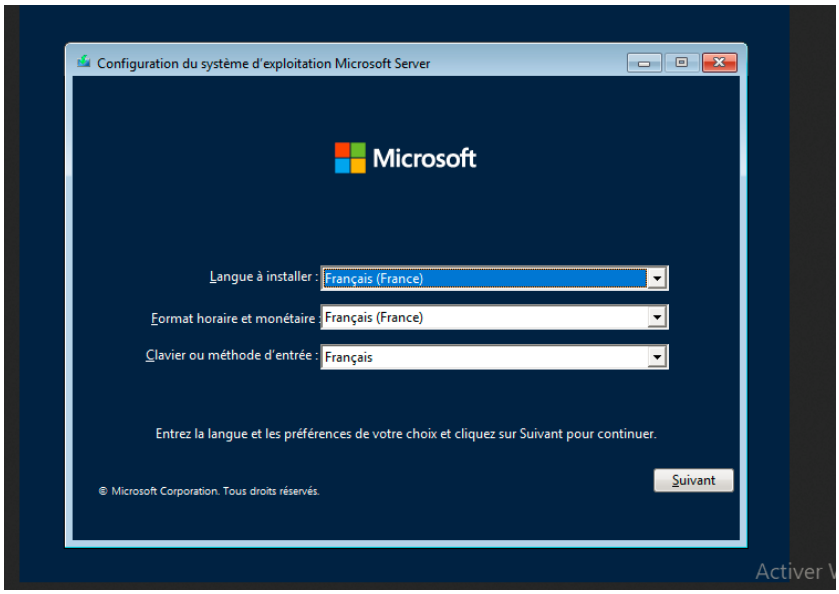

Sélection de la langue d'installation

Étape 2 — Lancer l'installation

- Cliquer sur "Installer maintenant"

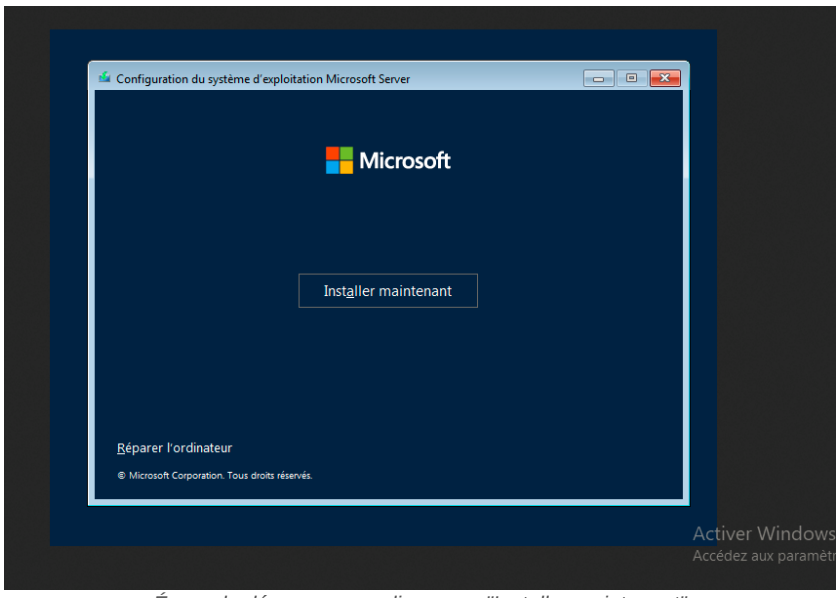

Écran de démarrage — cliquer sur "Installer maintenant"

Étape 3 — Choisir l'édition

- Sélectionner : Windows Server 2022 Standard (expérience de bureau)

■ *Choisir "expérience de bureau" pour avoir l'interface graphique*

- Cliquer sur Suivant

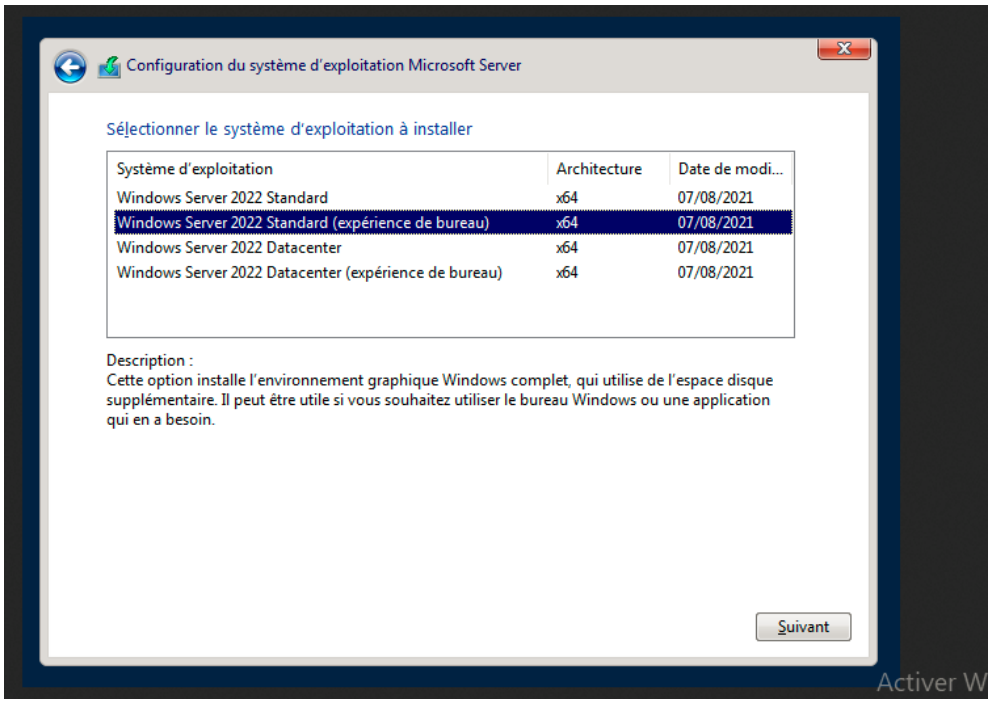

Sélection de l'édition — choisir "Standard (expérience de bureau)"

Étape 4 — Accepter la licence

- Lire les conditions du contrat de licence

- Cocher "J'accepte les termes du contrat de licence logiciel Microsoft"

- Cliquer sur Suivant

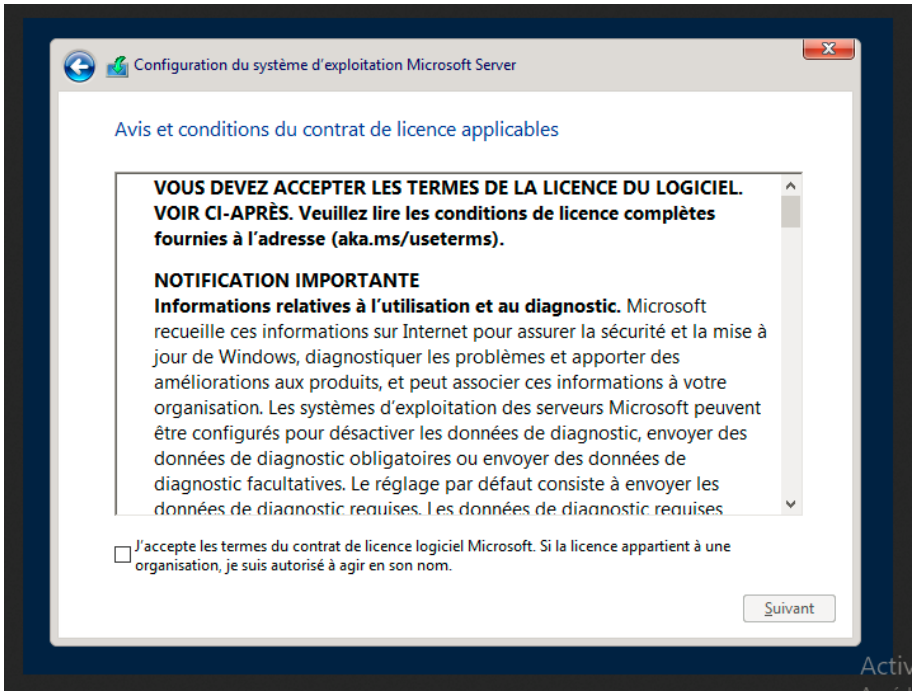

Acceptation des termes de la licence

Étape 5 — Choisir le type d'installation

- Sélectionner "Personnalisé : installer uniquement le système d'exploitation (avancé)"

■ *Ne pas choisir "Mise à jour" pour une nouvelle installation propre*

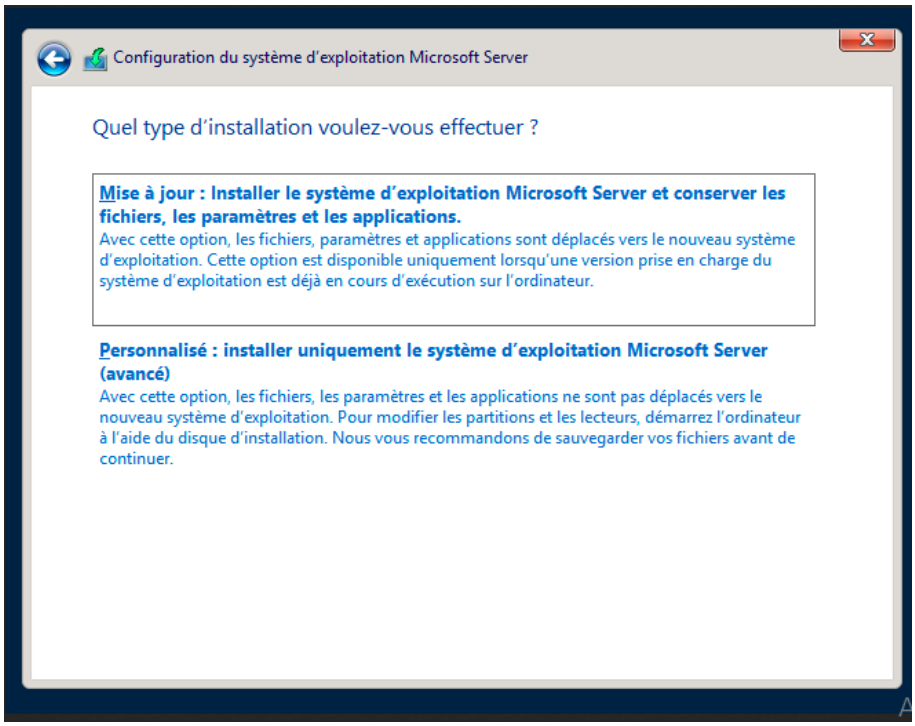

Type d'installation — choisir "Personnalisé"

Étape 6 — Sélectionner le disque

- Sélectionner le disque disponible (ex : Lecteur 0 Espace non alloué — 127 Go)
- Cliquer sur Suivant pour lancer l'installation

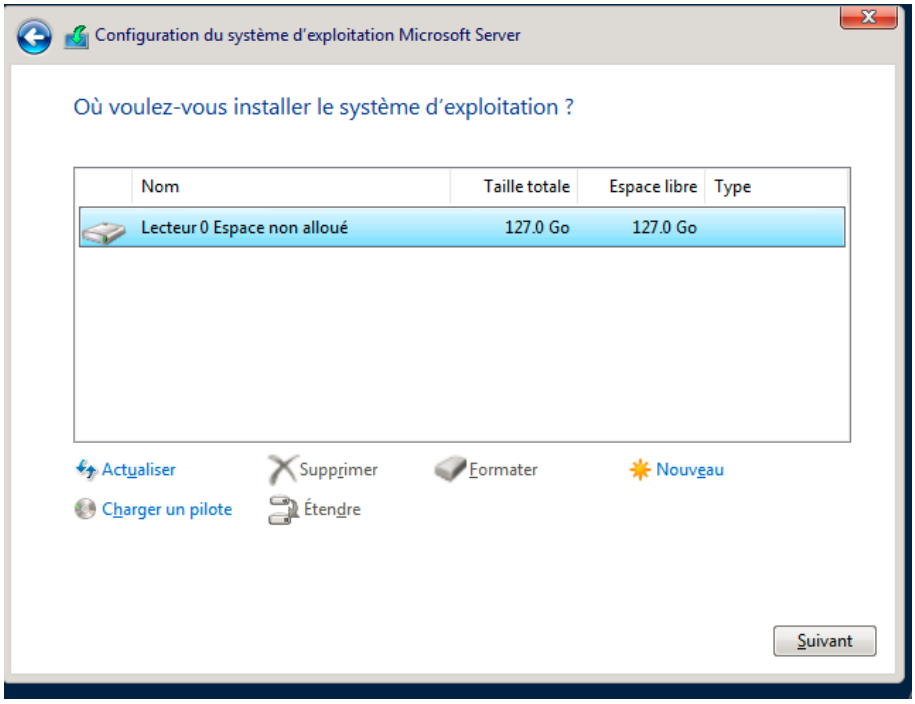

Sélection du disque d'installation

Étape 7 — Installation en cours

- L'installation démarre automatiquement
- Plusieurs redémarrages automatiques vont se produire — ne pas intervenir

■ *L'installation dure environ 10 à 20 minutes selon la machine*

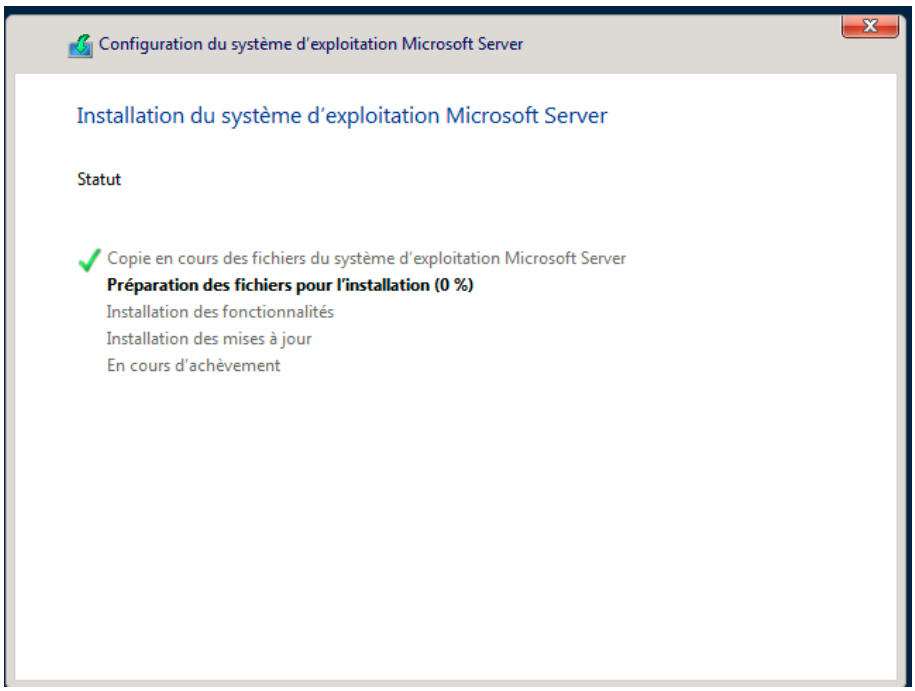

Installation en cours — copie des fichiers système

2. Configuration post-installation

Étape 8 — Définir le mot de passe Administrateur

- Après le redémarrage, définir un mot de passe pour le compte Administrateur

■ *Le mot de passe doit être complexe : majuscule + chiffre + caractère spécial*

- Cliquer sur Terminer

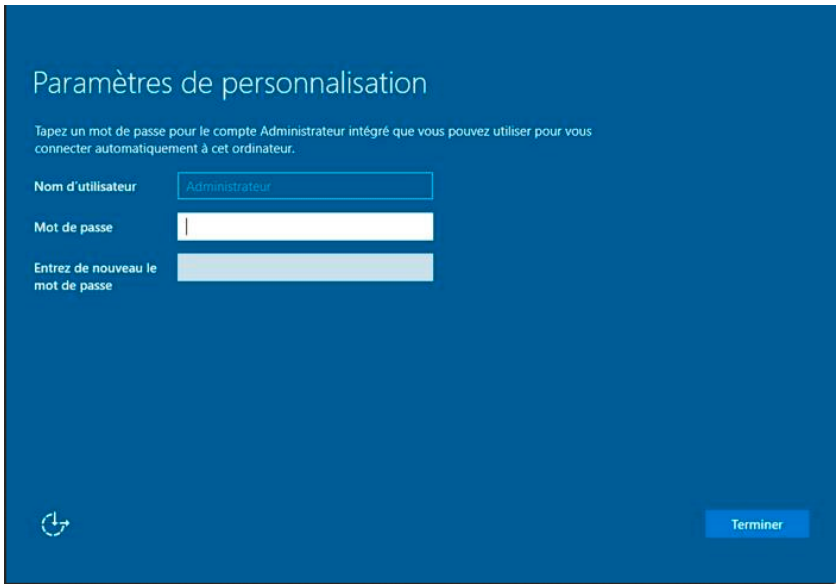

Création du mot de passe Administrateur

Étape 9 — Se connecter au serveur

- L'écran de connexion s'affiche

- Appuyer sur Ctrl+Alt+Suppr puis entrer le mot de passe Administrateur

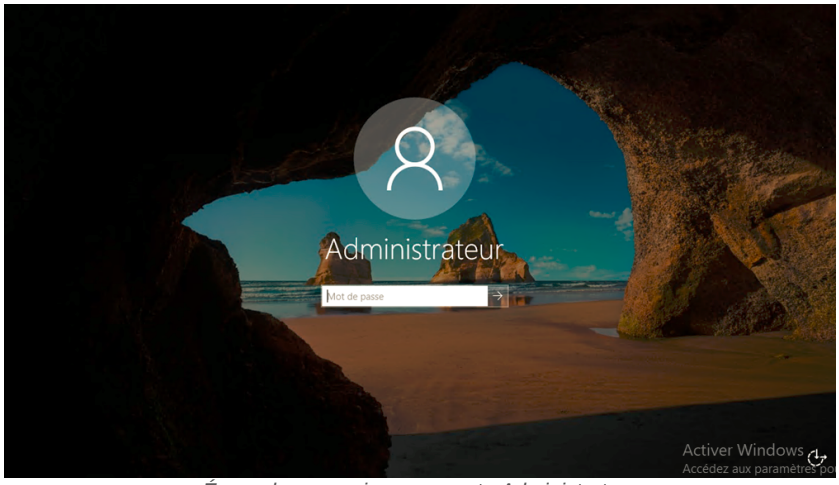

Écran de connexion — compte Administrateur

Étape 10 — Bureau Windows Server

- Le bureau s'affiche avec le menu Démarrer spécifique à Windows Server

- On retrouve : Gestionnaire de serveur, PowerShell, Outils d'administration...

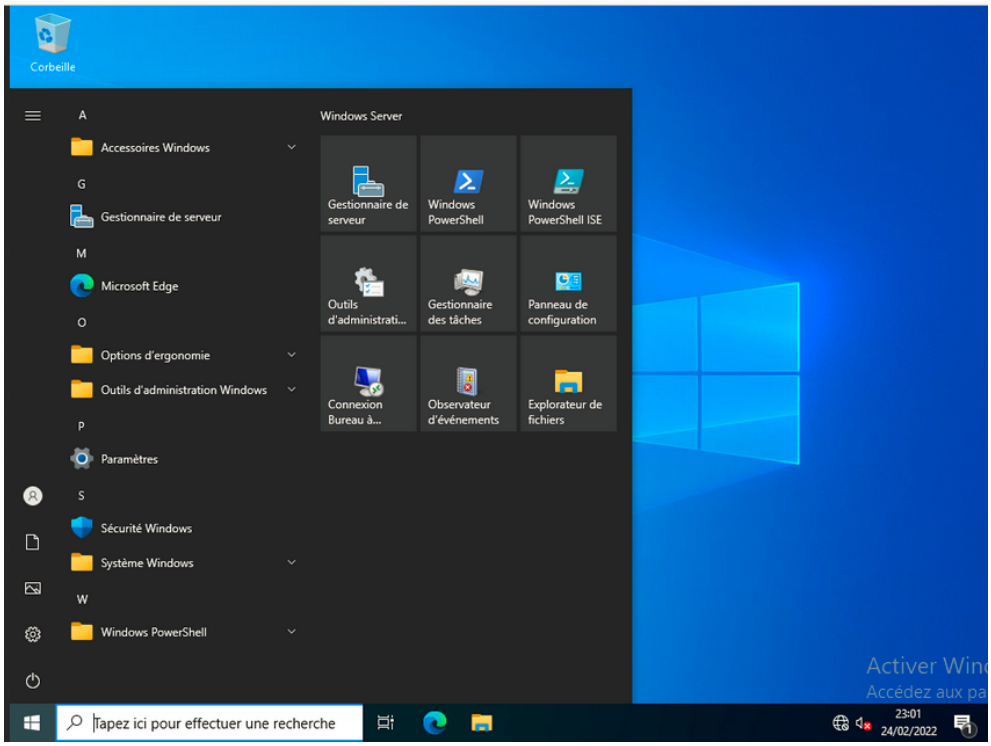

Bureau Windows Server 2022 avec le menu Démarrer

Étape 11 — Gestionnaire de serveur

- Le Gestionnaire de serveur s'ouvre automatiquement au démarrage

- C'est depuis ici qu'on configure tout : rôles, nom du serveur, réseau...

- Cliquer sur "Configurer ce serveur local" pour commencer la configuration

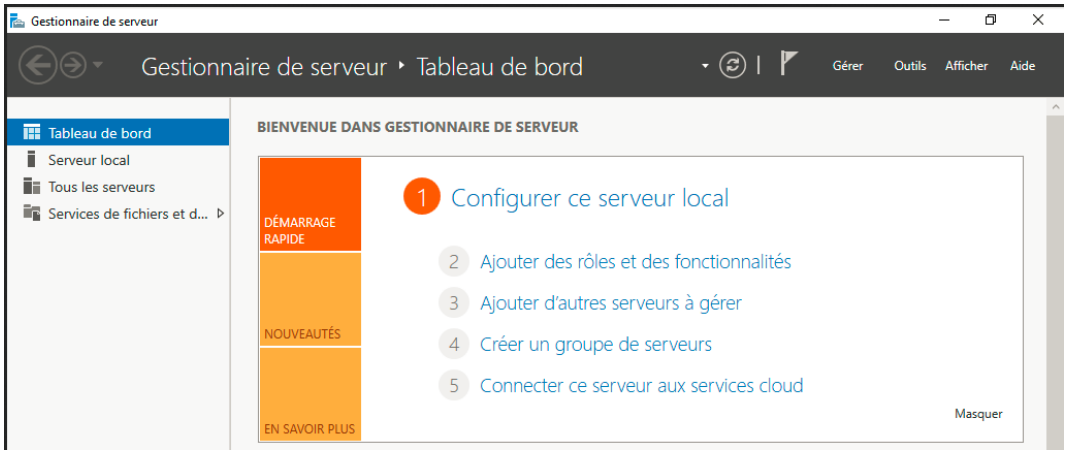

Gestionnaire de serveur — tableau de bord principal

Étape 12 — Configurer le serveur local

- Cliquer sur "Serveur local" dans le menu de gauche

- Modifier le nom de l'ordinateur (ex : SRV-PRINCIPAL)

- Configurer l'adresse IP fixe (Ethernet → Adresse IPv4)

- Vérifier les informations : RAM, disque, version du système

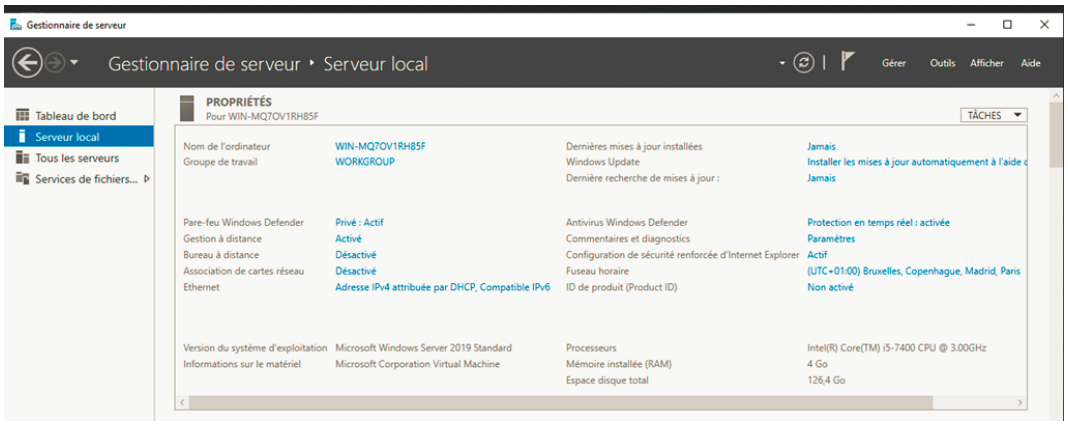

Propriétés du serveur local — nom, réseau, matériel

Étape 13 — Vérifier la version installée

- Clic droit sur le bureau → Propriétés système

- Ou : Gestionnaire de serveur → Aide → À propos

- Confirmer : Windows Server 2022 Standard — Version 21H2

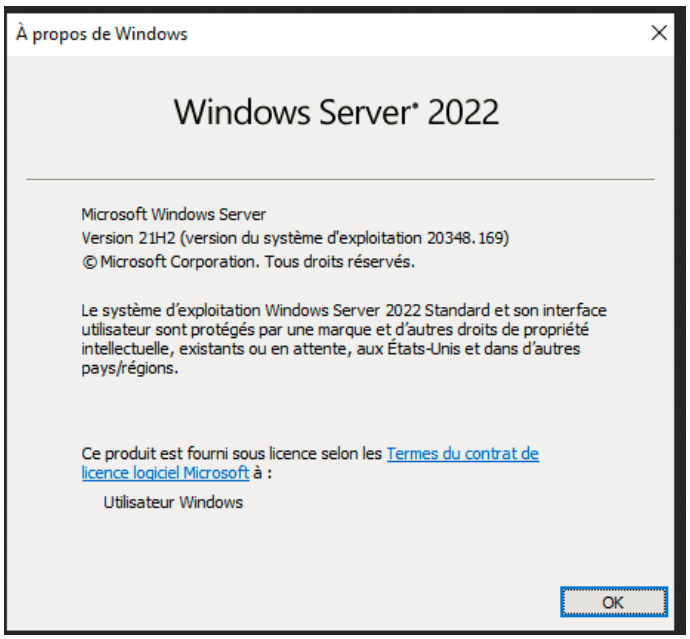

Confirmation de la version — Windows Server 2022 Standard

Résumé

✓ Windows Server 2022 installé en mode "Expérience de bureau"

✓ Mot de passe Administrateur défini

✓ Connexion au serveur effectuée

✓ Gestionnaire de serveur ouvert et fonctionnel

✓ Version confirmée : Windows Server 2022 Standard v21H2