TP Installation et Configuration d’un Switch Layer 3 (Stage)

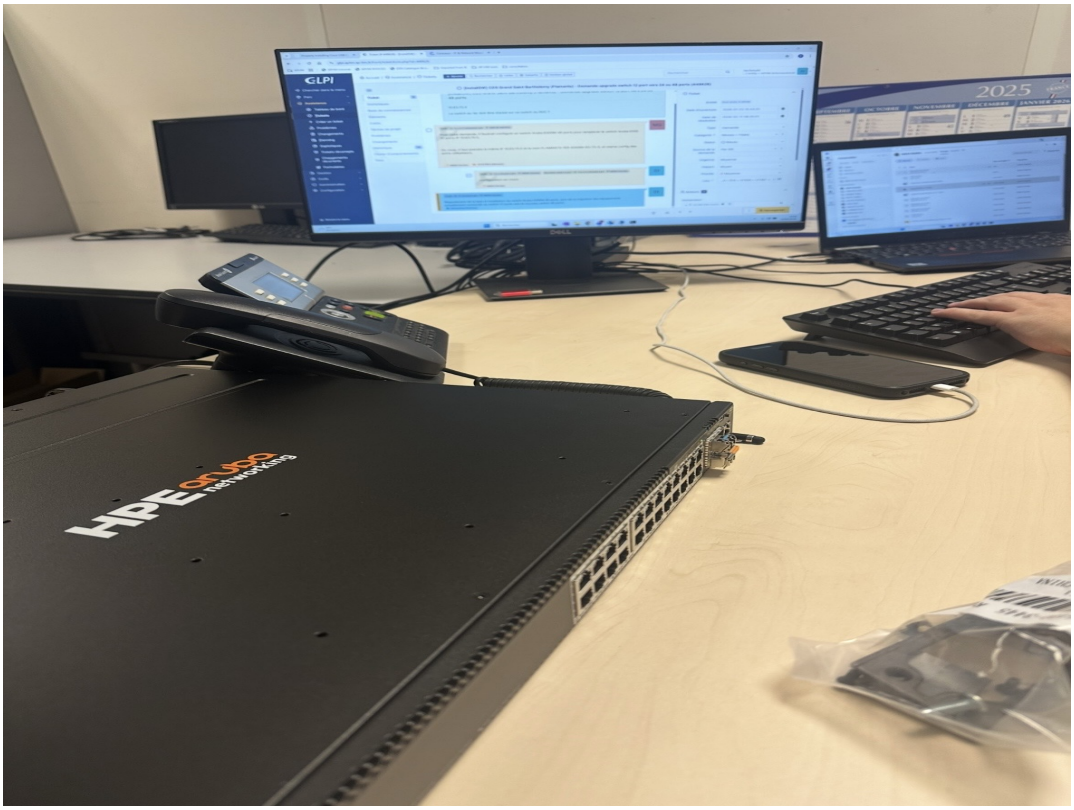

Préparation du switch Aruba sur le bureau avant installation. Le switch est encore hors production.

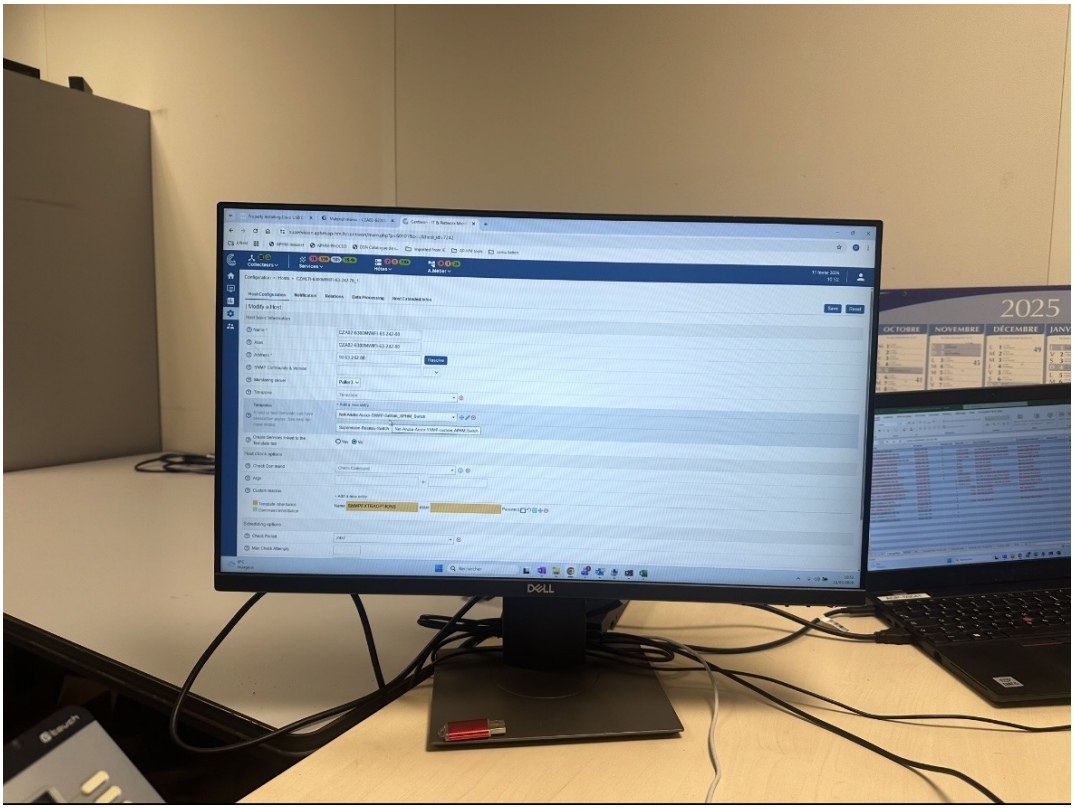

Enregistrement du switch dans GLPI : ajout de l’équipement avec son adresse IP, son nom et sa localisation.

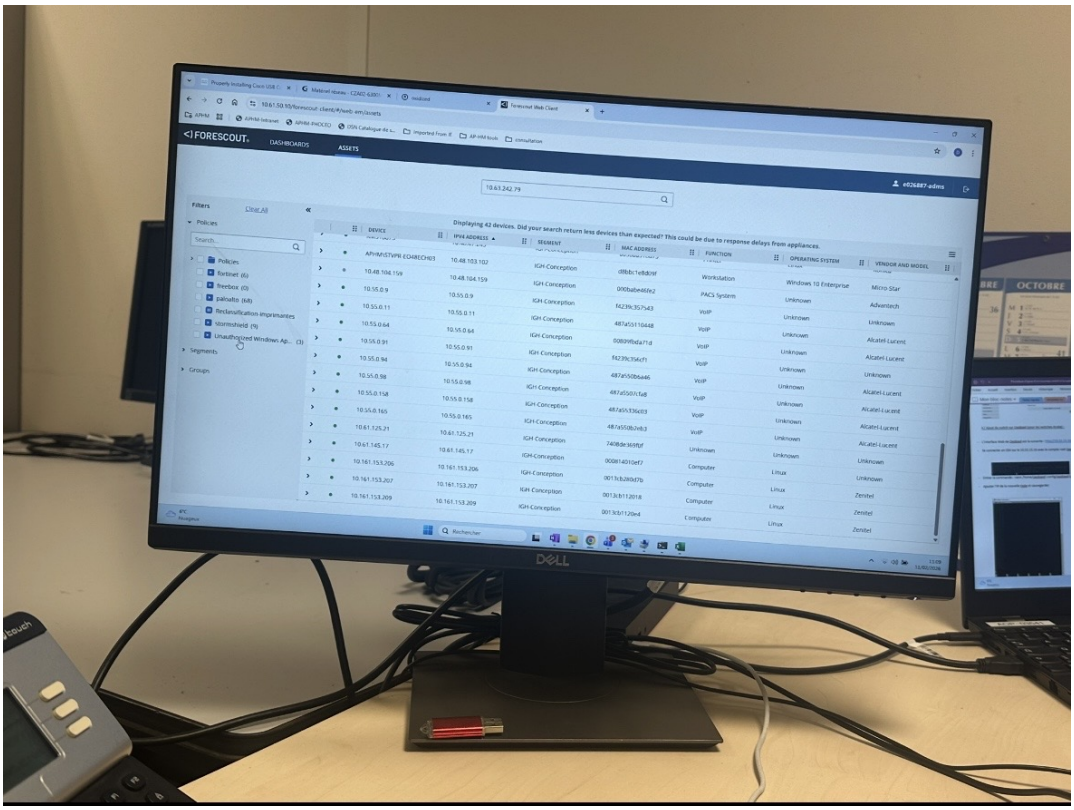

Intégration dans Forescout : visualisation des équipements connectés au réseau (NAC et sécurité).

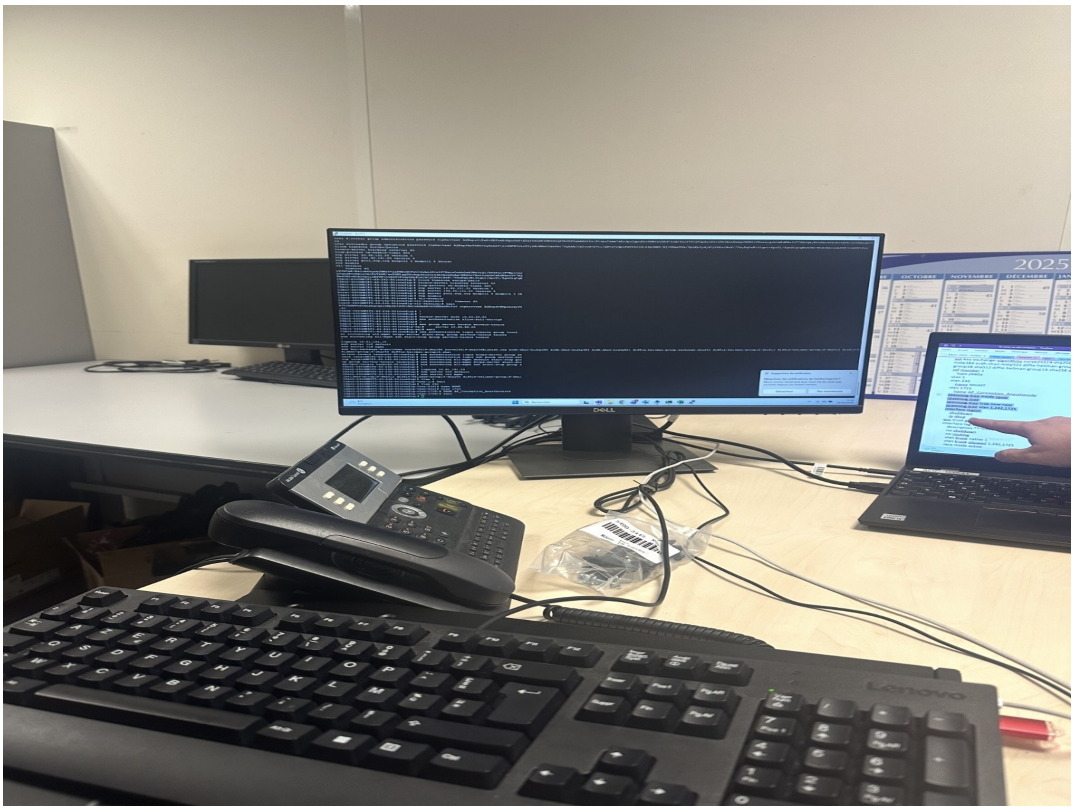

Configuration du switch via Putty en console avec câble USB-C. Paramétrage VLAN et routage.

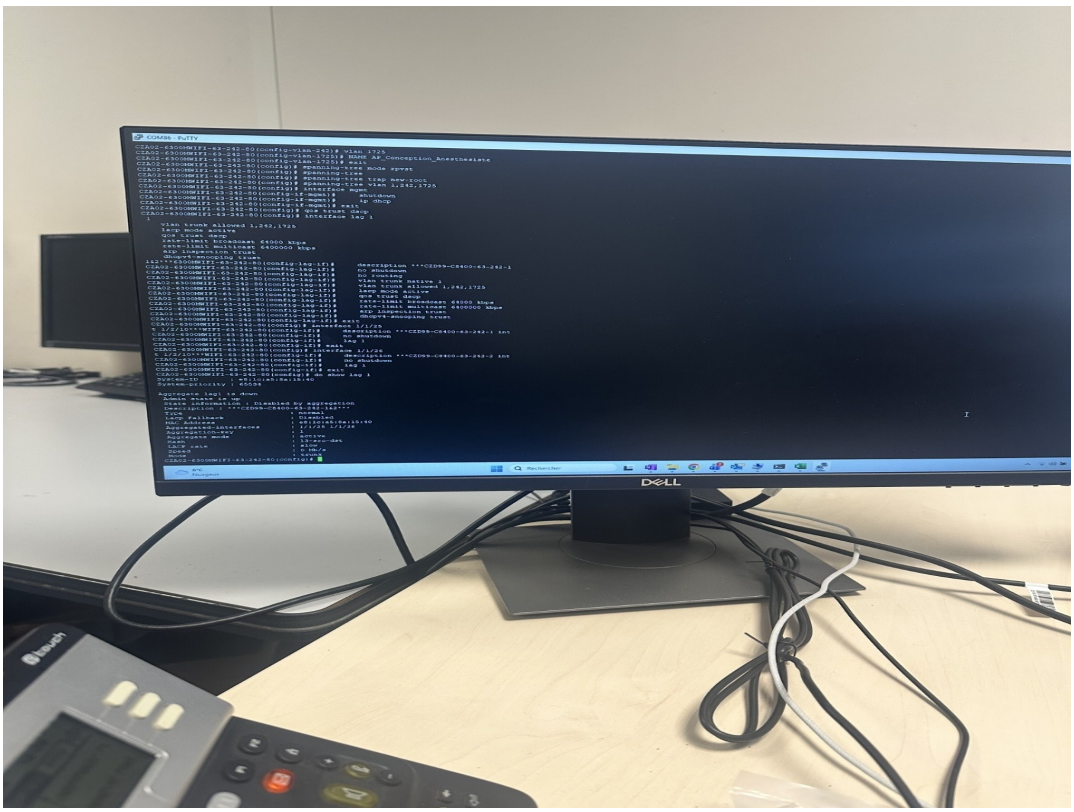

Configuration avancée sur Putty : mise en place des trunks, VLAN et interfaces.

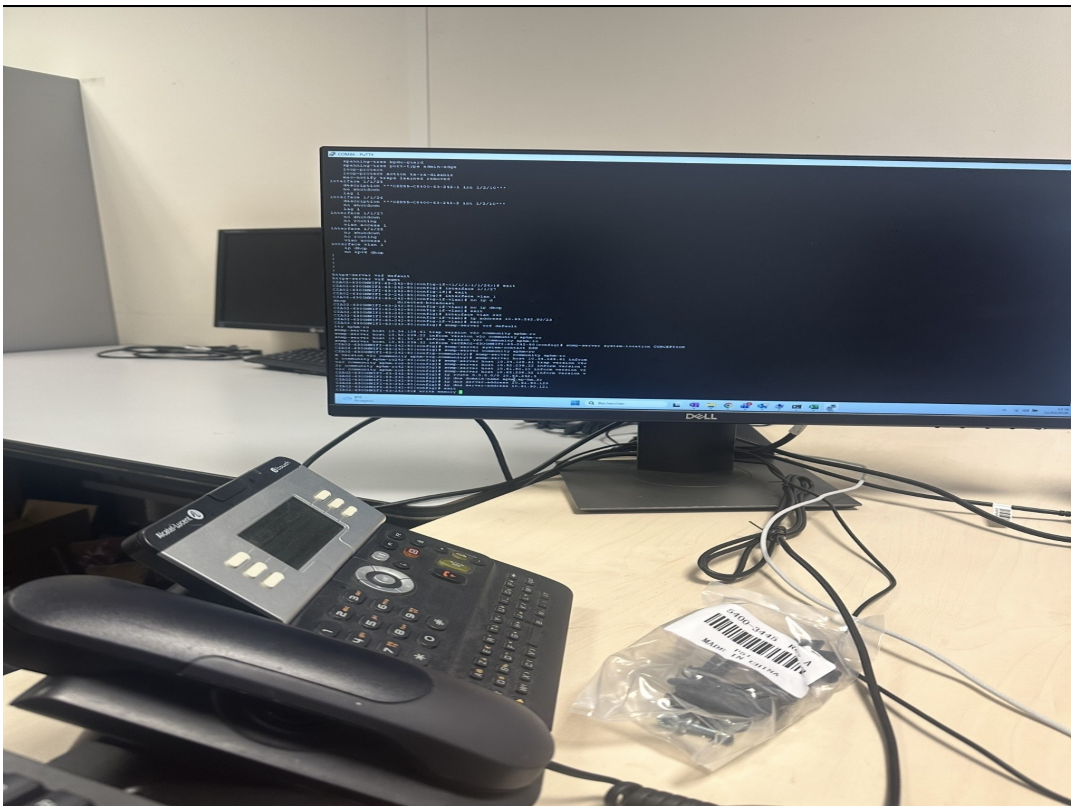

Suite de la configuration CLI : vérification des paramètres réseau et du routage inter-VLAN.

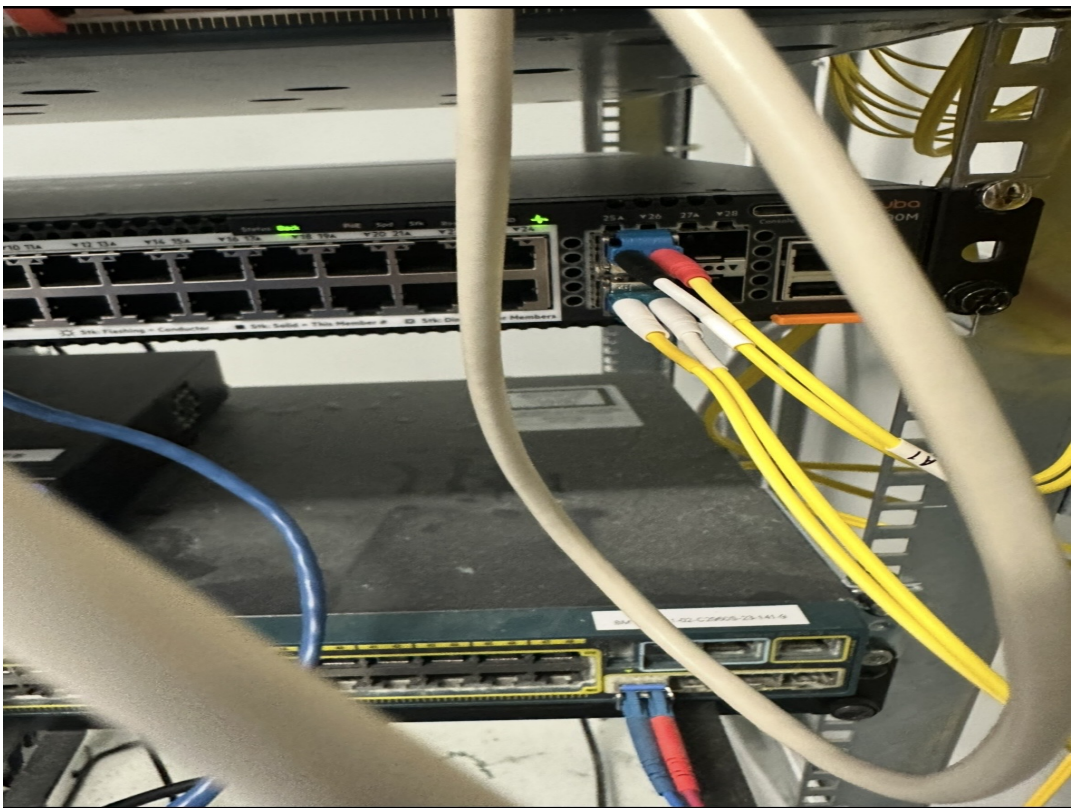

Installation du switch dans la baie réseau avec connexion fibre vers le cœur de réseau.

Organisation du câblage fibre dans le patch panel : identification et gestion des connexions.

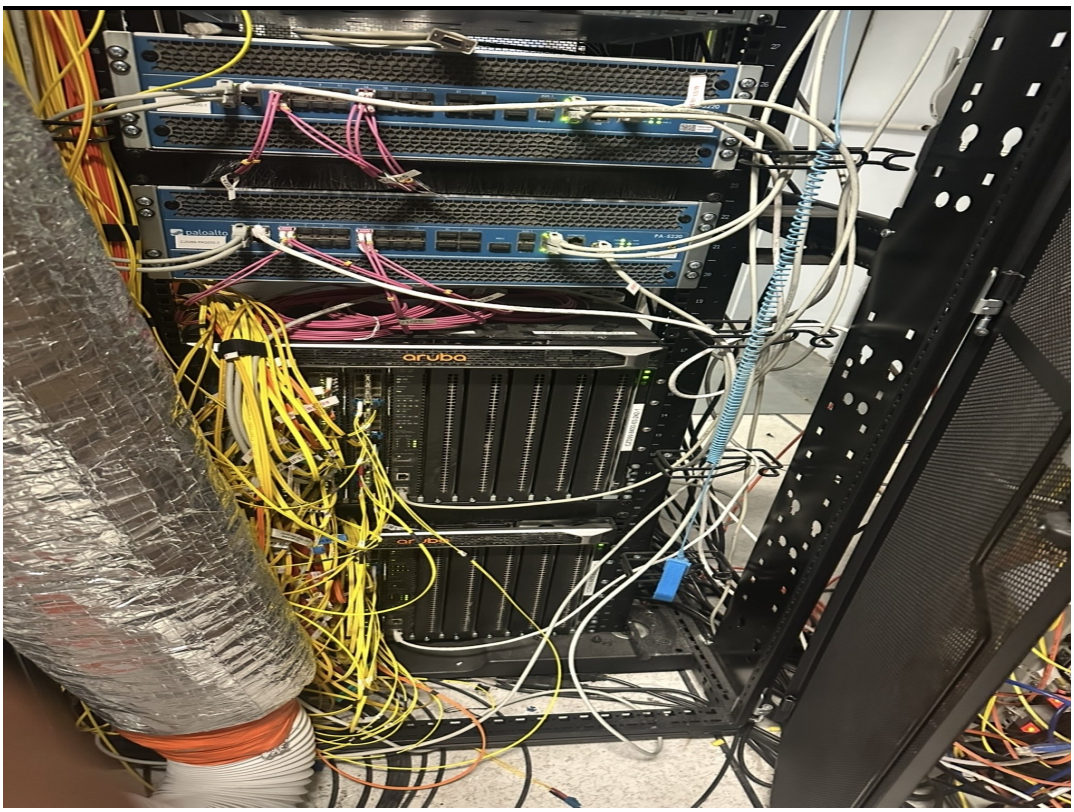

Vue globale de la baie réseau avec switches Aruba, équipements cœur et câblage structuré.