D . S . N .

PROCEDURE PLAN BLANC

Titre : Procédure informatique du plan blanc **Niveau de diffusion : CONFIDENTIEL** **Diffusion restreinte aux membres** **des cellules de crise du plan blanc**	**Rédacteur : Mme Wallon (DSN)**
Vérificateur : **RSSI :** **(Cellule d'identito vigilance) CIV :** **Approbateur :** **AGI :** **(Autorité de gestion des identités)**	***validé par M. Tourron le*** ***validé par Mme Benamo et M. Giusiano le*** ***validé par l'AGI du***

Historique des versions		
Version	***Nature de la modification***	***Date***
1.0	*Création*	*07/12/2011*
2.0	*Mise à jour suite réunion du*	*10/12/2011*
3.0	*Mise à jour suite mise en œuvre Pastel*	*10/01/2012*
4.0	*Mise à jour suite modification annexe 2*	*08/01/2013*
5.0	*Précisions pages 5 et 9*	*30/04/2013*
6.0	*Refonte de la procédure*	*19/11/2015*
6.1	*Mise à jour suite à modification procédure de comptage*	*26/11/2015*
7.0	*Procédure validée suite à la réunion du 30/11*	*30/11/2015*
7.1	*Prise en compte des modifications CIV*	*03/12/2015*
8.0	*Description des requêtes nécessaires aux cellules de crise*	*29/12/2015*
8.1	*Modification suite au retour de la Direction de la Sécurité des Personnes et des Biens*	*04/01/2016*
8.2	*Modification suite aux décisions DG du 25/4/2016*	*02/05/2016*
9.0	*Modification liée à l'évolution de Pastel dans la prise en compte Plan Blanc*	*01/08/2017*
9.1	*Mise à niveau suite au format du numéro SINUS*	*01/10/2017*
9.2	*Mise à niveau suite nouvel intranet et nouvelles requêtes décisionnelles*	*01/06/2023*
9.3	*Mise à niveau suite à ajustement des requêtes (ajout de l'âge)*	*14/06/2023*
9.4	*Mise à niveau suite à ajustement accès cellule de crise au module PB*	*29/05/2024*

SOMMAIRE

1 OBJET DU DOCUMENT.....3

2 DECLENCHEMENT D'UN PLAN BLANC.....3

3 PRINCIPE D'ENREGISTREMENT DES VICTIMES.....3

DANS LE CAS D'UN AFFLUX DE PATIENT.....3
MODIFICATION DE L'IDENTITÉ.....3
DANS LE CAS D'UNE ÉVACUATION DE PATIENT.....4

4 FONCTIONNEMENT DE LA CELLULE LOCALE DE CRISE.....5

PERSONNEL CONCERNÉ.....5
POSTE INFORMATIQUE DE SAISIE.....5
CODE D'ACCÈS.....5
ACCÈS APPLICATIFS.....6
REQUÊTES DISPONIBLES.....7
GESTION DU POSTE DE TRAVAIL.....8

5 ANNEXE 1 : EXEMPLE FICHE DE SAISIE DES VICTIMES D'UN PLAN BLANC.....9

6 ANNEXE 2 : ACCÈS AUX REQUETES.....10

7 ANNEXE 3 : VÉRIFICATION DES POSTES DE LA CELLULE DE CRISE – A REVOIR.....13

1 OBJET DU DOCUMENT

Le plan blanc a pour objet d'assurer la coordination, la répartition et le renforcement des moyens disponibles en situation de menace sanitaire ou en cas de situation exceptionnelle pouvant entraîner un afflux de victimes, le confinement de l'établissement ou l'évacuation de tout ou partie de l'établissement. Le déclenchement du plan blanc peut se faire sur les 4 sites simultanément.

Cette procédure détaille les éléments informatiques mis en place dans le cadre d'un plan blanc.

2 DECLENCHEMENT D'UN PLAN BLANC

Dès le déclenchement d'un plan blanc par la préfecture, la procédure spécifique d'admission des victimes est possible dans PASTEL

3 PRINCIPE D'ENREGISTREMENT DES VICTIMES

Dans le cas d'un afflux de patient

Pastel sera utilisé pour faire les admissions par les agents ayant déjà les droits. Pour cela, ils utiliseront leur code d'accès habituel.

L'admission des patients, dans le cadre d'un plan blanc, se fera à partir de la fiche de saisie et suivra les consignes d'admission décrites dans une procédure diffusée sur la palette Pastel et accessible par tous les agents faisant des admissions.

On distinguera l'admission d'une victime :

- par la saisie d'une UF « Plan Blanc » spécifique
- l'enregistrement du n° SINUS et du lieu de sinistre
- la notion d'urgence au niveau du champ « transporteur » (UA, UR, DC, UD, IM)

Ces notions permettront le comptage et les listes nécessaires aux tutelles pour la régulation.

Modification de l'identité

L'identification précisée dans ces consignes d'admission sert à gérer un afflux de victimes aux urgences et à faciliter leur prise en charge. Néanmoins, il est indispensable de tout faire pour recouvrer au plus tôt la véritable identité des victimes sur la base des procédures d'IdentitoVigilance APHM (document officiel d'identité ou attestation de la victime, famille,...).

Après la fin de l'alerte PLAN BLANC, il sera nécessaire de s'assurer que toutes les identités créées avec une identité « plan blanc » ont bien été renommées avec la bonne identification du patient au risque de se retrouver avec des doublons d'identités et un risque de collision de patient.

Le changement d'identité sera suivi par la cellule de crise de chaque site.

Les requêtes créées pour le plan blanc permettront de faire cette vérification.

Dans le cas d'une évacuation de patient

Dans le cas où l'hôpital est obligé d'évacuer en masse ses patients suite à un évènement, Pastel sera utilisé pour faire les sorties de patients par transfert par les agents ayant déjà les droits.

Pour cela, ils utiliseront leur code d'accès habituel.
La sortie des patients se fera par UF et de manière collective pour une saisie rapide.
Il faudra choisir le mode de sortie « **77** » (**T3 – Evacuation Massive**) et indiquer la mention « **PB** » dans le champ « nom du transporteur ».

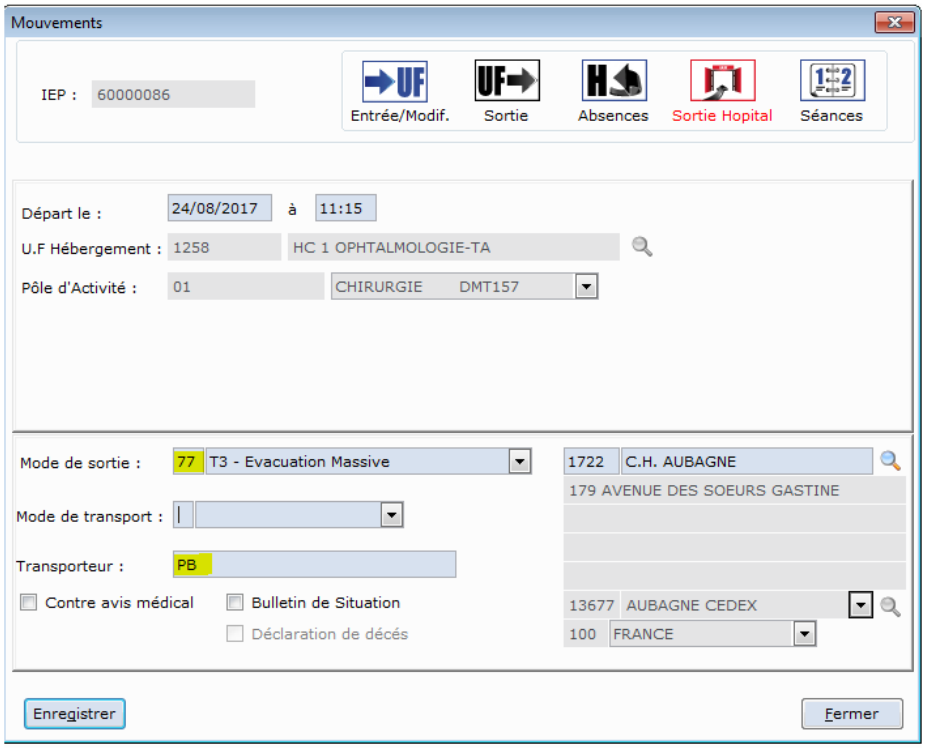

Des requêtes permettront aux cellules de crise de compter, à partir de ces champs, les patients évacués.

4 FONCTIONNEMENT DE LA CELLULE LOCALE DE CRISE

PERSONNEL CONCERNÉ

Directeur de garde ou son représentant

POSTE INFORMATIQUE DE SAISIE

Secteur concerné	Site	Code *site*	Lieu	N° Poste
Cellule Centrale de Crise	Timone - SAMU	SAMU	salle de crise mitoyenne à la salle de régulation du SAMU	OF17446
Cellule Centrale de Crise	Administration Centrale	AC	Rue Brochier	
Cellule Locale de Crise	Timone Adulte	TA	salle de réunion de la direction	OF25432
Cellule Locale de Crise	Conception	CO	BE central : un seul poste pourra être connecté à Pastel	OF28310
				OF28309
Cellule Locale de Crise	Hôpital Nord	NO	salle de direction	OF24773
Cellule Locale de Crise	Hôpitaux Sud	SU	salle de réunion de la direction	OF26786

CODE D'ACCÈS

Un code d'accès est créé pour chaque cellule de crise

- code Utilisateur Windows : **eblan*SITE*** *où **SITE = code site** du tableau ci-dessus*
- mot de passe : **pblan13*SITE***

- code Utilisateur Pastel : **eblan*SITE***
- mot de passe : **pblan13*SITE***

ATTENTION : CE MOT DE PASSE NE DOIT JAMAIS ETRE CHANGÉ

Attention : il faut respecter la casse = « pblan » en *minuscules* et le *SITE* en *MAJUSCULES*

Règles de gestion de l'accès :

- ✓ le mot de passe n'expire jamais
- ✓ l'utilisateur ne peut changer le mot de passe

Accès applicatifs

- Accès Exchange (Boîte Aux Lettres : **PLANBLANC.** ***site***)
- Accès Internet : **PLANBLANC.*site*@ap-hm.fr**

Secteur concerné	Accès Oulook et Intranet
	adresse messagerie
Cellule Centrale de Crise	planblanc.centre@ap-hm.fr
Cellule Centrale de Crise	planblanc.samu@ap-hm.fr
Cellule Locale de Crise	planblanc.timone@ap-hm.fr
Cellule Locale de Crise	planblanc.conception@ap-hm.fr
Cellule Locale de Crise	planblanc.nord@ap-hm.fr
Cellule Locale de Crise	planblanc.sud@ap-hm.fr

- Accès Pastel :

Fonctionnalités accessibles (Rôle visualisation sur l'entité juridique)

- ✓ Capacité d'accueil dans module gestion des lits
- ✓ Tableau d'occupation dans les module GLIT (nouveau module gestion des lits)
- ✓ Recherche dossier d'un patient
- ✓ Localisation administrative

- Accès module plan blanc pour accéder à la liste des victimes : ACCES PLAN BLANC PRODUCTION
- Accès Décisionnel pour exécuter les requêtes de suivi **à supprimer ?**

Synthèse des accès

Cellule Centrale de Crise :

Lieu	ACCES WINDOWS et PASTEL		Adresse messagerie
	CODE	Mot de passe	
ADMINISTRATION CENTRALE	eblanAC	pblan13AC	planblanc.centre@ap-hm.fr
SAMU	eblanSAMU	pblan13SAMU	planblanc.samu@ap-hm.fr

Cellule Locale de Crise :

Lieu	ACCES WINDOWS et PASTEL		Adresse messagerie
	CODE	Mot de passe	
TIMONE	eblanTA	pblan13TA	planblanc.timone@ap-hm.fr
CONCEPTION	eblanCO	pblan13CO	planblanc.conception@ap-hm.fr
HOPITAUX SUD	eblanSU	pblan13SU	planblanc.sud@ap-hm.fr
HOPITAL NORD	eblanNO	pblan13NO	planblanc.nord@ap-hm.fr

Requêtes disponibles

- Requêtes mises au point pour obtenir le **nombre** de patients :
  - admis lors d'un « PLAN BLANC » (nombre de victime par lieu de sinistre et par site)
  - évacués lors d'un « PLAN BLANC »

- Requête mise en place pour la liste des victimes admises lors d'un « PLAN BLANC » avec les informations suivantes :
  - Lieu du sinistre
  - Date d'admission
  - N° Plan Blanc (n° SINUS ou n° PMA)
  - Nom prénom du patient quand il est renseigné
  - Sexe
  - Date de naissance si connu ou approximative
  - Etablissement et UF d'admission à l'APHM
  - Statut du dossier (Hospitalisation, Urgences, Externe)
  - N° IEP d'admission
  - N° IPP d'identification APHM
  - Date de sortie.
  - Notion d'urgence UA, UR, DC

Cf. § *Annexe 2 : accès aux requetes*

Gestion du poste de travail

Afin de bénéficier des mises à jour (patchs sécurité et modifications de configuration), ces postes devront

TOUJOURS RESTER SOUS TENSION

avec un économiseur d'écran indiquant PLANC BLANC et un verrouillage de session au bout d'un laps de temps d'une heure.

Il est important que le fonctionnement de ce poste ainsi que les accès soient vérifiés tous les mardis sous la responsabilité du Directeur en charge du PLAN BLANC du site.

Procédure de vérification :

- Ouverture de session Windows avec code et mot de passe du plan blanc
- Ouverture d'Outlook et de la boîte de réception
- Suppression des messages inutiles
- Envoi d'un message au secrétariat de la Direction de la Sécurité des Personnes et des Biens : magali.piazza@ap-hm.fr *à revoir*
- Fermer Outlook
- Connexion à PASTEL avec le code et le mot de passe plan blanc
- Fermeture de tous les accès
- En cas de problème, contacter le S.I.S. du site

- La procédure de vérification des postes doit suivre les recommandations de l'

Le répertoire « Historique » contient les mêmes fichiers, basés sur une vue comprenant l’ensemble des patients Plan Blanc depuis le démarrage de Pastel.

5 ANNEXE 1 : EXEMPLE FICHE DE SAISIE DES VICTIMES D'UN PLAN BLANC

Hôpitaux Universitaires de Marseille | ap hm

Hôpitaux de Provence

Plan Blanc

Fiche Victime

Identifiant pré-hospitalier

Entrée le

NOM :
Prénom : NC
Né(e) le : F / M

COLLER ETIQUETTE SINUS

Identité de la victime

IEP

NOM DE NAISSANCE **LIEU DE SINISTRE :**

PRÉNOM **NC**

SEXE **M ❐ F ❐ INDETERMINÉ ❐**

DATE DE NAISSANCE ……

OU AGE ESTIMÉ …… **ANNÉES ❐ MOIS ❐**

Admission

ENTRÉE A …… h ……

PRISE EN CHARGE **PMA ❐ HORS PMA (= SPONTANÉS) ❐**

PEC PMA (=URGENCE) **UA ❐ UR ❐ UD ❐ IM ❐ DC ❐**

COMMENTAIRES (=SIGNES DISTINCTIFS)

6 ANNEXE 2 : ACCÈS AUX REQUETES

Se connecter à l'intranet AP-HM et suivre le chemin :

- Administratif
  - Décisionnel
    - Tableaux de bord Décisionnel

Sur cet écran, choisir le pavé bleu « ETABLISSEMENTS »

Ce menu donne accès à différentes requêtes :

Tableaux de bord / Rapports - Etablissements

Nom	Description	Données
Historique		
PLAN_BLANC_Liste_victimes	Liste des victimes admises dans le cadre d'un plan blanc durant les 31 derniers jours	En temps réel
PLAN_BLANC_Mutabilite_patients_soins_critiques	Nombre et liste des patients de soins critiques identifiés mutabilité possible vers services aval	En temps réel
PLAN_BLANC_Nb_victimes_admises	Nombre de victimes admises dans le cadre d'un Plan Blanc durant les 31 derniers jours, par lieu de sinistre et établissement	En temps réel
PLAN_BLANC_Nb_victimes_evacuees	Nombre de victimes évacuées dans le cadre d'un Plan Blanc durant les 31 derniers jours, par établissement	En temps réel

- Les fichiers PLAN_BLANC_Nb_victimes_XXX donnent le comptage des patients admis ou évacués dans le cadre d'un plan blanc. Il s'agit d'un rapport Excel contenant le nombre de victime en temps réel par établissement et par lieu de sinistre dans le cas des admissions :

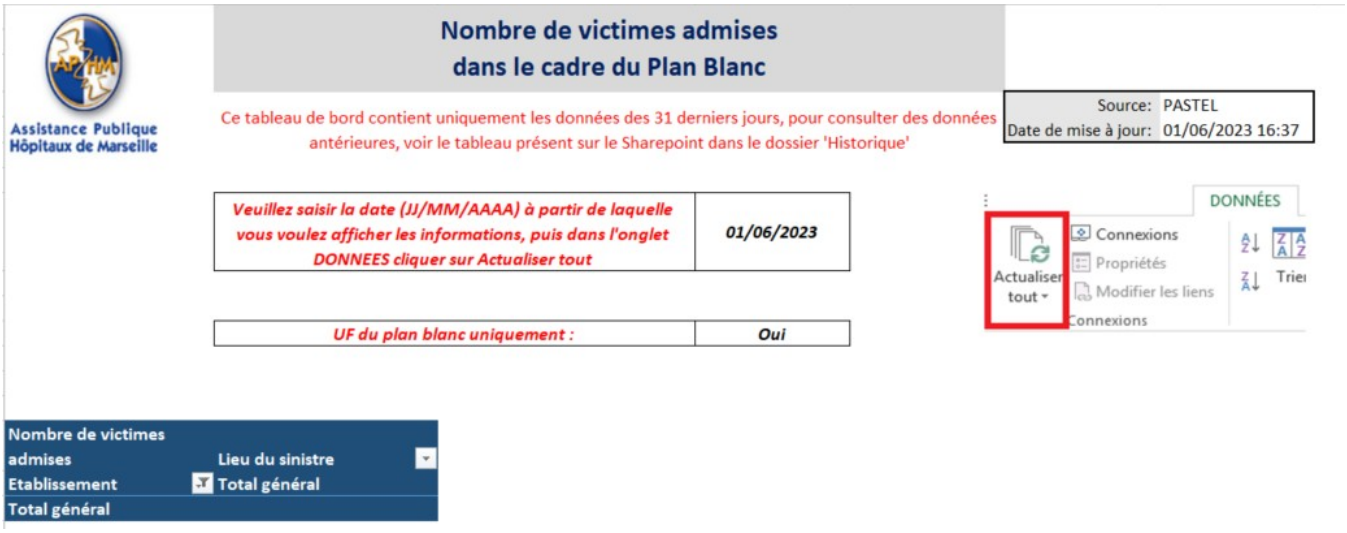

Il est possible

- de filtrer sur les UF considérées comme des UF « plan blanc » (OUI : paramétrage par défaut), ou d'étendre la recherche sur toutes les UF.
- de réaliser la recherche jusqu'à 30j avant la date actuelle.

Lors de la modification d'un filtre ou de la date de recherche, il est nécessaire de réactualiser le tableau à la demande par le menu « Données » → « Actualiser tout ».

- Le fichier PLAN_BLANC_Liste_victimes permet d'obtenir la liste des victimes enregistrées sur un plan blanc.

Comme précédemment on peut réactualiser ce tableau à la demande par le menu « Données » « Actualiser tout », ou par le bouton « Actualiser » :

- Le répertoire « Historique » contient les mêmes fichiers, basés sur une vue comprenant l'ensemble des patients Plan Blanc depuis le démarrage de Pastel.

Une fois ces opérations effectuées, on a :

- dans l'intranet le comptage des patients
- dans Excel la liste des patients admis

Ces 2 listes peuvent être réactualisées à la demande.

7 ANNEXE 3 : VÉRIFICATION DES POSTES DE LA CELLULE DE CRISE – A REVOIR

DIRECTION DE LA QUALITE, DE LA GESTION DES RISQUES ET DE LA CLIENTELE

Assistance Publique Hôpitaux de Marseille

Procédure informatique

OBJET : PLAN BLANC – vérification du caractère opérationnel du matériel informatique

REDIGEE PAR : P. DERUDAS

VALIDEE PAR : J.C. DEFORGES

Qui vérifie ?

Le référent plan blanc de site

Quelle vérification ?

Vérification du caractère opérationnel de la messagerie interne de la Cellule Centrale de Crise et des Cellules Locales de Crise :

- vérifier une fois par semaine (tous les mardis) :
- la mise sous tension des postes de travail (afin que ces postes bénéficient de l'ensemble des mises à jour et des patchs sécurité)
- la connexion OUTLOOK en envoyant le message suivant au secrétariat de la Direction de la Qualité et de la Gestion des Risques :

MESSAGERIE CELLULE DE CRISE OPERATIONNELLE

Garder comme preuve de traçabilité de l'action l'accusé de réception du message

- l'accès à la veille sanitaire via la connexion Intranet

Engager toutes les actions correctrices nécessaires en cas de dysfonctionnement (S.I.S : 84444)