Ce tutoriel explique comment installer et configurer le rôle DHCP sur Windows Server 2022 pour distribuer automatiquement des adresses IP aux postes clients du réseau.

Pré-requis

- Windows Server 2022 installé avec une IP fixe (ex : 192.168.100.1)
- Compte Administrateur du serveur

1. Installation du rôle DHCP

Étape 1 — Ajouter le rôle DHCP

- Gestionnaire de serveur → Gérer → Ajouter des rôles et fonctionnalités
- Cliquer sur Suivant jusqu'à "Rôles de serveurs"
- Cocher "Serveur DHCP" → Ajouter des fonctionnalités → Suivant
- Cliquer sur Installer et attendre la fin

■ *Après installation : cliquer sur "Terminer la configuration DHCP" dans le drapeau de notification*

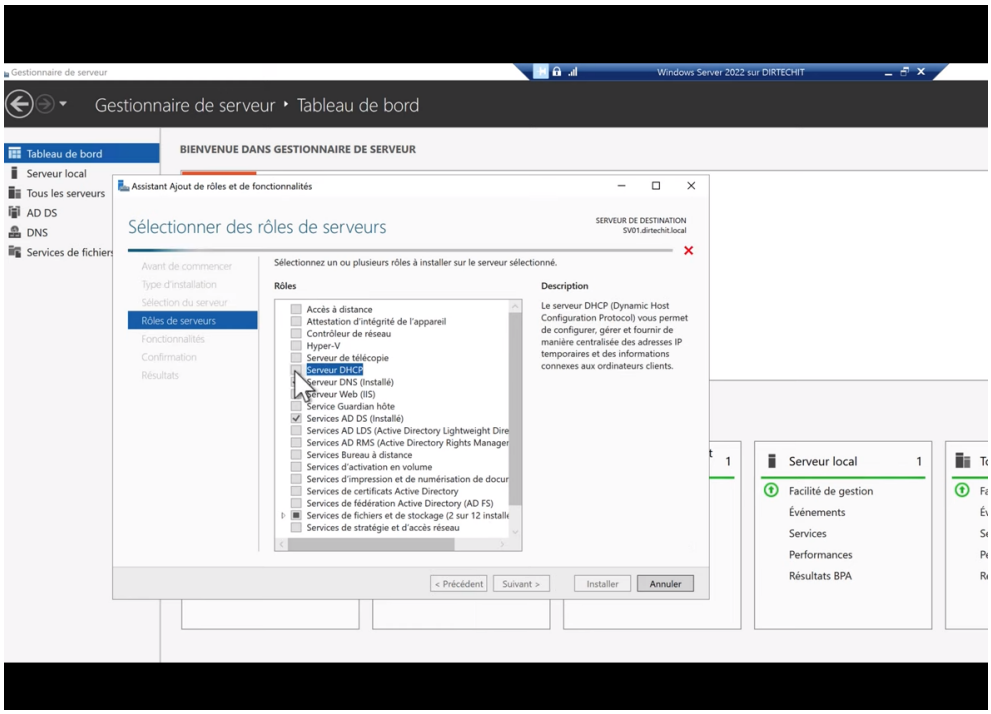

Sélection du rôle "Serveur DHCP" dans l'assistant d'ajout de rôles

2. Création d'une étendue DHCP

Étape 2 — Ouvrir la console DHCP et créer une étendue

- Gestionnaire de serveur → Outils → DHCP

- Déplier le serveur → clic droit sur IPv4 → Nouvelle étendue

- Donner un nom à l'étendue (ex : Réseau_Local)

Étape 3 — Définir la plage d'adresses IP

- Adresse IP de début : 192.168.100.50

- Adresse IP de fin : 192.168.100.250

- Masque de sous-réseau : 255.255.255.0 (longueur : 24)

- Cliquer sur Suivant

[redacted]

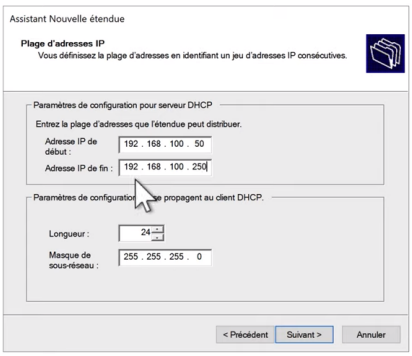

[redacted]

Configuration de la plage d'adresses IP de l'étendue

Étape 4 — Configurer la durée du bail

- La durée du bail définit combien de temps une IP est attribuée à un client

- Par défaut : 8 jours — garder cette valeur pour un réseau fixe

- Cliquer sur Suivant

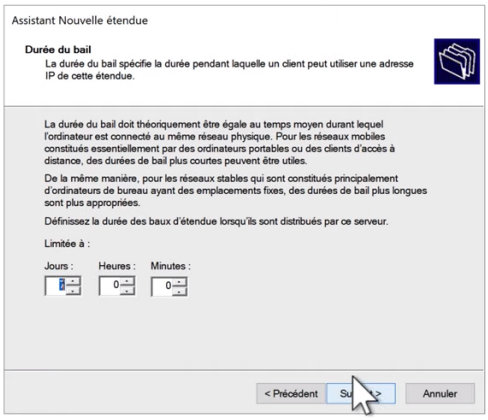

Paramétrage de la durée du bail DHCP

Étape 5 — Configurer les options DHCP

- Sélectionner "Oui, je veux configurer ces options maintenant"
- Cliquer sur Suivant

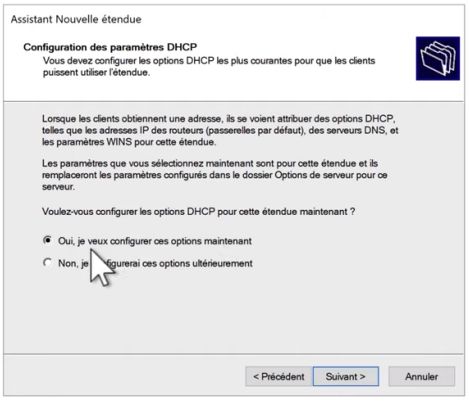

Choix de configurer les options DHCP maintenant

Étape 6 — Renseigner le DNS

- Domaine parent : dirtechit.local (ou ton domaine)
- Adresses IP DNS : 192.168.100.1 (serveur local) + 8.8.8.8 (Google)
- Cliquer sur Suivant

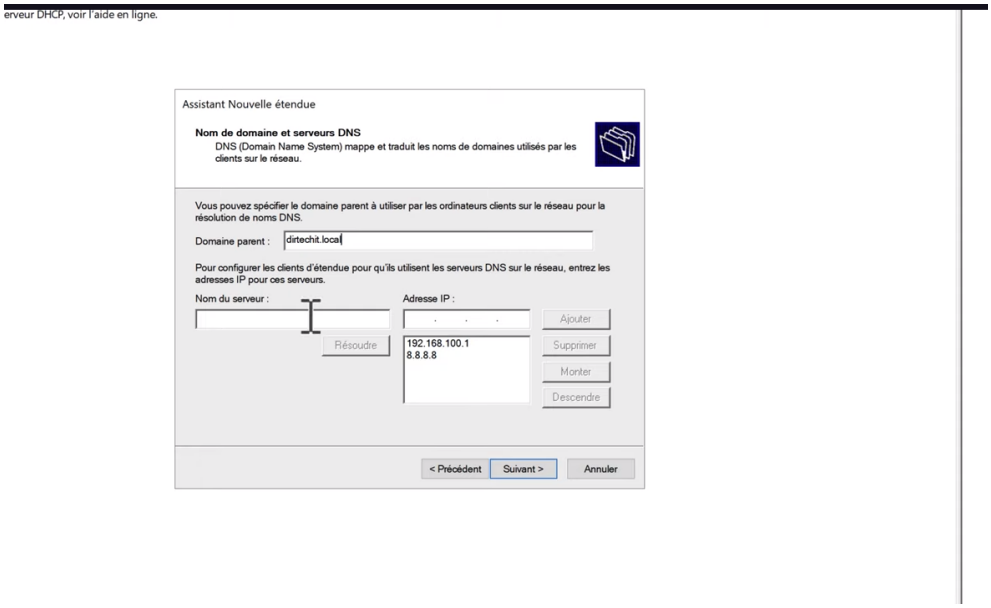

Configuration du nom de domaine et des serveurs DNS

Étape 7 — Activer l'étendue

- Sélectionner "Oui, je veux activer cette étendue maintenant"
- Cliquer sur Suivant puis Terminer

■ *L'étendue est maintenant active — les clients vont recevoir une IP automatiquement*

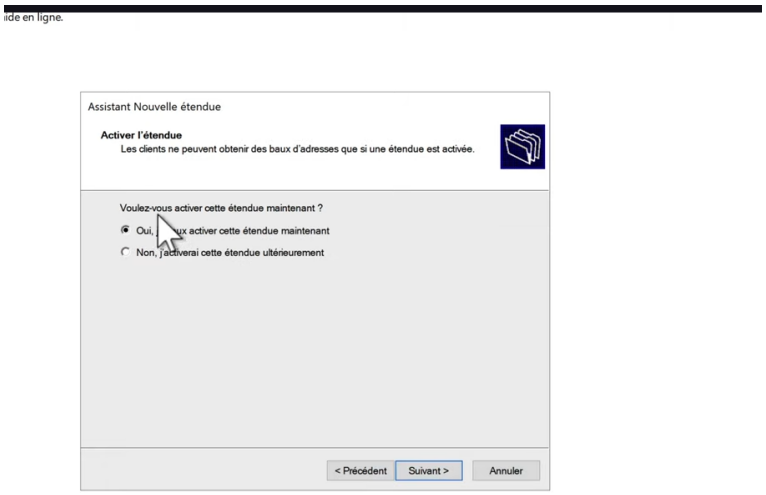

Activation de l'étendue DHCP

3. Vérification côté client

Étape 8 — Vérifier que le client reçoit une IP

- Sur le poste client Windows, ouvrir une invite de commandes (cmd)

- Taper les commandes suivantes :

```
ipconfig /release
```

```
ipconfig /renew
```

```
ipconfig /all
```

- Vérifier que l'adresse IP est dans la plage définie (ex : 192.168.100.50)

- Vérifier que le serveur DHCP correspond à l'IP du serveur (ex : 192.168.100.1)

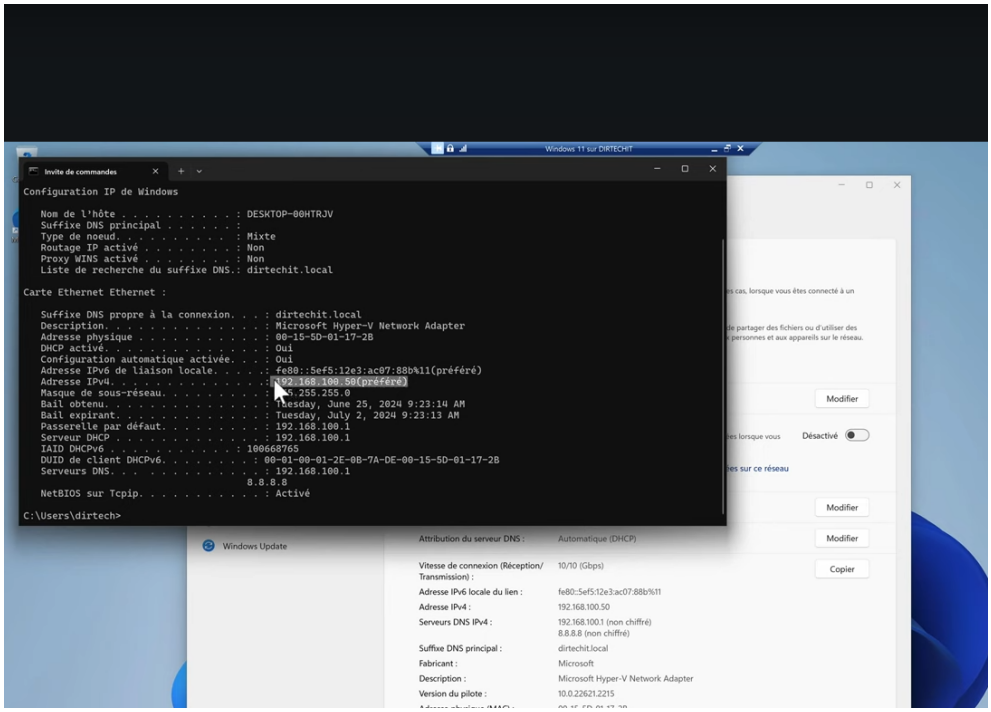

Résultat de ipconfig /all — IP obtenue via DHCP : 192.168.100.50

---

4. Activation du DHCP sur un routeur (via Putty)

Si le DHCP est géré par un routeur Cisco plutôt que par Windows Server, voici les commandes à entrer via Putty (connexion SSH ou console au routeur) :

// CONNEXION ET CONFIGURATION DE BASE

```
# Passer en mode privilégié

enable

# Passer en mode configuration globale

configure terminal
```

// EXCLURE DES ADRESSES IP (serveurs, imprimantes...)

```
# Exclure la plage réservée aux équipements fixes
ip dhcp excluded-address 192.168.100.1 192.168.100.49
```

// CRÉER UN POOL DHCP

```
# Créer un pool et lui donner un nom
ip dhcp pool RESEAU_LOCAL
# Définir le réseau distribué
network 192.168.100.0 255.255.255.0
# Définir la passerelle par défaut
default-router 192.168.100.254
# Définir le serveur DNS
dns-server 192.168.100.1 8.8.8.8
# Définir la durée du bail (en secondes — ici 8 jours)
lease 8
# Quitter le mode pool
exit
```

// VÉRIFICATION ET SAUVEGARDE

```
# Voir les baux DHCP actifs
show ip dhcp binding
# Voir les statistiques DHCP
show ip dhcp pool
# Sauvegarder la configuration
write memory
```

Résumé

✓ Rôle DHCP installé sur Windows Server 2022

✓ Étendue créée avec plage 192.168.100.50 → 192.168.100.250

✓ Options DNS et passerelle configurées

✓ Client vérifié via ipconfig /all — IP reçue automatiquement

✓ Commandes routeur Cisco disponibles pour configuration via Putty