Windows 10 est le système d'exploitation client de Microsoft destiné aux postes de travail, ordinateurs portables et environnements professionnels.

- **Type** : Système d'exploitation client
- **Éditions courantes** : Home, Pro, Enterprise, Education
- **Interface de gestion** : Interface graphique (GUI), PowerShell, CMD
- **Support d'installation** : Win10_22H2_French_x64-Novembre-2024.iso (fournie par le professeur)

Introduction

Windows 10 est le système d'exploitation client de Microsoft destiné aux postes de travail, ordinateurs portables et environnements professionnels. Il est largement utilisé pour sa compatibilité logicielle, sa sécurité renforcée et son interface conviviale.

- **Type** : Système d'exploitation client
- **Éditions courantes** : Home, Pro, Enterprise, Education
- **Interface de gestion** : Interface graphique (GUI), PowerShell, CMD, Gestionnaire de périphériques

Prérequis matériel

- **CPU** : 1 GHz ou plus, compatible x64, avec support PAE/NX/SSE2
- **RAM** :
  - **Minimale** : 2 Go
  - **Recommandée** : 4 Go ou plus
- **Disque** : 32 Go minimum (SSD recommandé)
- **Carte graphique** : Compatible DirectX 9 avec pilote WDDM
- **Connexion Internet** : Requise pour certaines éditions et fonctionnalités

Installation de Windows 10

Étapes d'installation (ISO officielle)

1. Télécharger l'outil officiel Microsoft : https://www.microsoft.com/software-download/windows10
2. Créer une clé USB bootable avec **l'outil Media Creation Tool** :

Introduction et prérequis matériels Windows 10

Prérequis matériel

- **CPU** : 1 GHz ou plus, compatible x64
- **RAM** : Minimale 2 Go — Recommandée 4 Go ou plus
- **Disque** : 32 Go minimum (SSD recommandé)
- **Carte graphique** : Compatible DirectX 9 avec pilote WDDM

Installation de Windows 10

Étape 1 — Monter l'ISO Windows 10

- L'ISO Windows 10 (ex : Windows10Consumer) est présente sur un disque préparé par le professeur

- Dans VirtualBox : Paramètres de la VM → Stockage → Lecteur optique

- Cliquer sur l'icône disque → Choisir un fichier de disque

- Sélectionner le fichier ISO Windows 10 → OK

- Démarrer la machine virtuelle

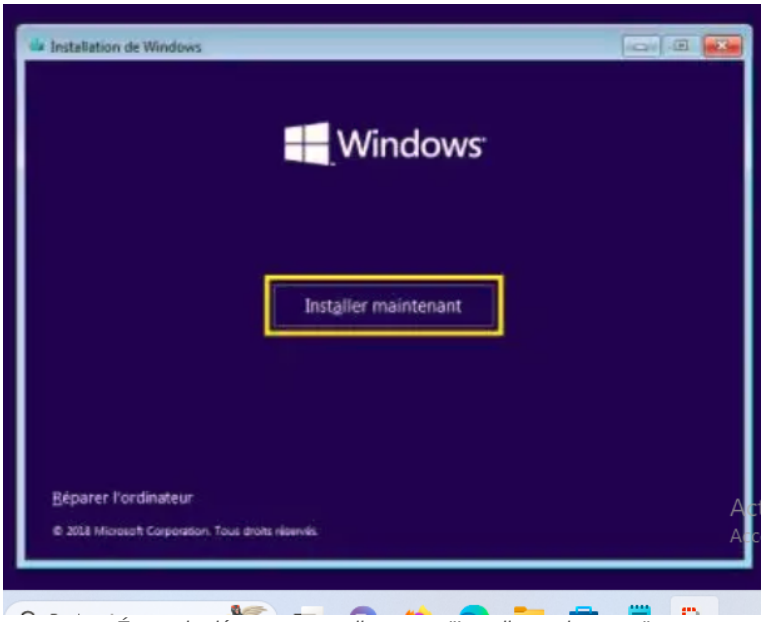

Écran de démarrage — cliquer sur "Installer maintenant"

Étape 3 — Choisir l'édition

- Sélectionner l'édition souhaitée (ex : Windows 10 Professionnel)

- Cliquer sur Suivant

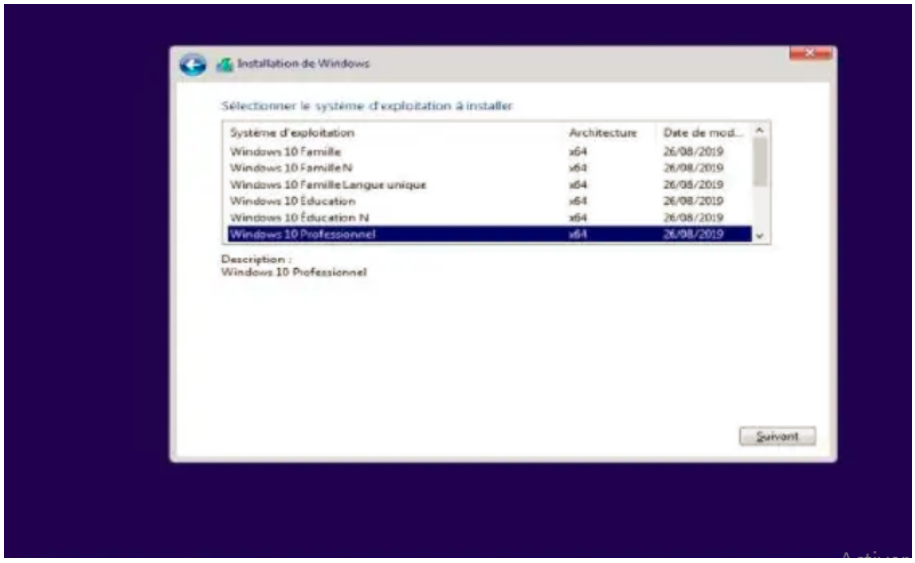

Sélection de l'édition — Windows 10 Professionnel

Étape 4 — Accepter la licence et choisir le type d'installation

- Accepter les termes du contrat de licence

- Sélectionner "Personnalisé : installer uniquement Windows (avancé)"

■ *Pour une installation propre, toujours choisir "Personnalisé"*

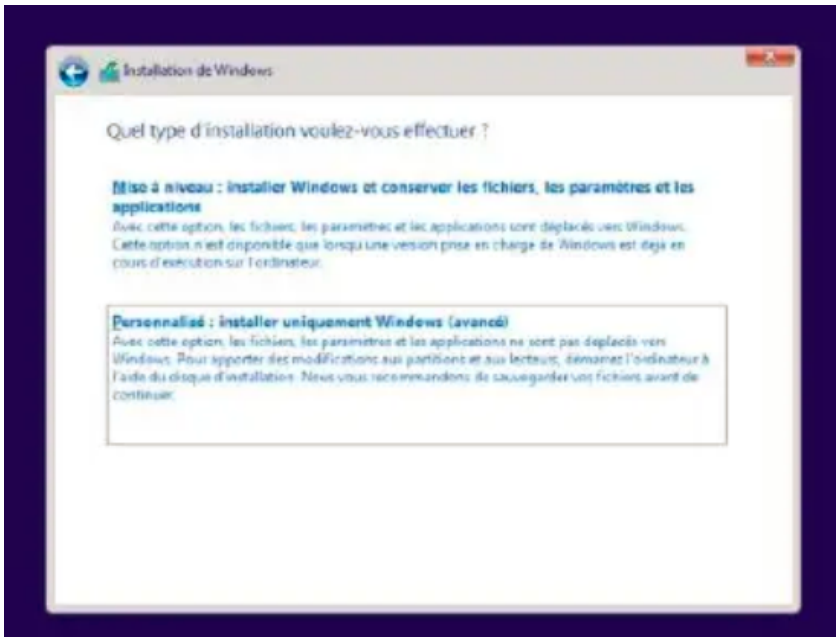

Type d'installation — choisir "Personnalisé"

Étape 5 — Sélectionner le disque

- Sélectionner la partition principale (ex : Lecteur 0 Partition 4 — 127 Go)

- Cliquer sur Suivant pour lancer l'installation

■ *Si le disque est neuf, sélectionner "Espace non alloué" et cliquer sur Nouveau*

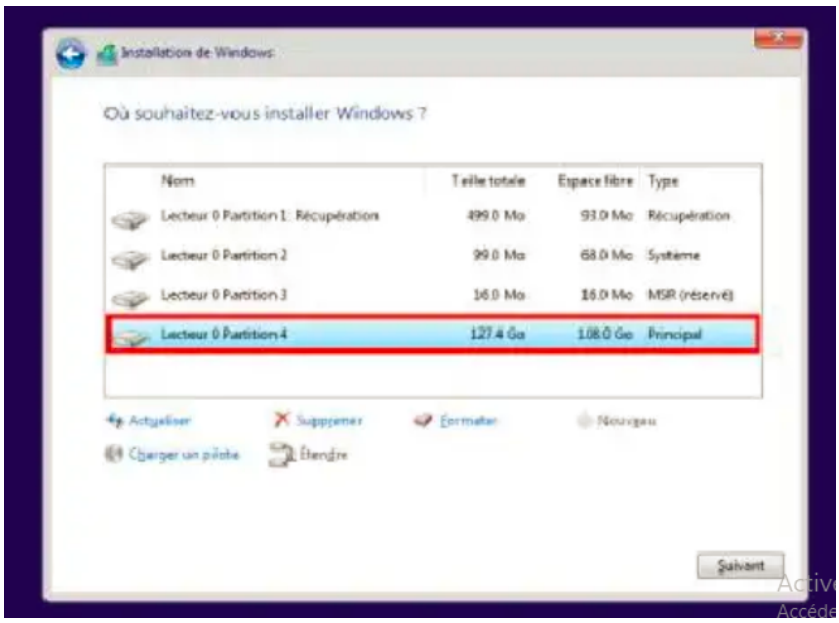

Sélection du disque — choisir la partition principale

Étape 6 — Installation en cours

- L'installation démarre automatiquement

- Plusieurs redémarrages vont se produire — ne pas intervenir

■ *L'installation dure environ 15 à 20 minutes*

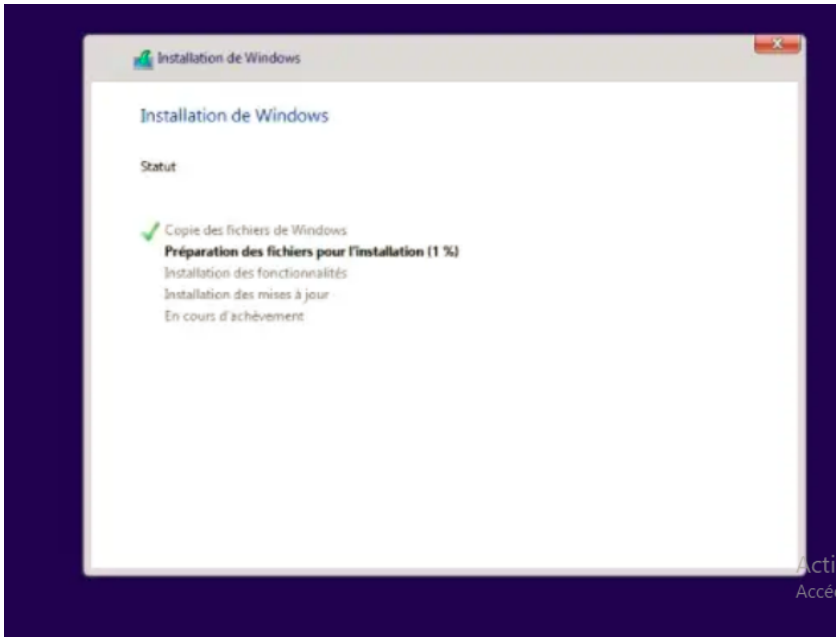

Installation en cours — copie des fichiers Windows

Étape 7 — Configuration post-installation

- Choisir la région et la disposition du clavier

- Créer un compte local ou Microsoft

- Définir un mot de passe

- Paramétrer les préférences de confidentialité

Étape 8 — Finalisation

- Sélectionner le disque → Supprimer les partitions si nécessaire → Installer

- Attendre la fin → Redémarrage automatique

- Configuration OOBE : région, clavier, compte, confidentialité

9. Sélectionner le disque → Supprimer les partitions existantes si nécessaire → Installer
10. Attendre la fin de l'installation → Redémarrage automatique
11. **Configuration post-installation (OOBE)** :
    - Choix de région, disposition du clavier
    - Configuration du compte :
        - Local ou Microsoft

- Définir un mot de passe
- Paramétrer les préférences de confidentialité

Fernandes Sébastien Page 3 sur 4

Finalisation de l'installation

Configuration initiale

Mise à jour via Windows Update

```
Start-Process "ms-settings:windowsupdate"
```

Ou via : Paramètres → Mise à jour et sécurité → Windows Update

Activation de Windows

```
slmgr /ipk VOTRE_CLÉ
```

```
slmgr /ato
```

Renommer le PC

```
Rename-Computer -NewName "PC-BUREAU" -Restart
```

Configuration initiale

Mise à jour via Windows Update

```
Start-Process "ms-settings:windowsupdate"
```

Ou via :

```
Paramètres → Mise à jour et sécurité → Windows Update
```

Activation de Windows (si non fait)

```
slmgr /ipk VOTRE_CLÉ
slmgr /ato
```

Nom du PC et groupe de travail

```
Rename-Computer -NewName "PC-BUREAU" -Restart
```

Ou via :

```
Paramètres → Système → Informations → Renommer ce PC
```

Outils recommandés post-installation

- **Navigateur web** : Microsoft Edge, Google Chrome, Firefox
- **Antivirus** : Windows Defender intégré ou autre (Bitdefender, Kaspersky...)
- **Suite bureautique** : Microsoft Office, LibreOffice
- **Outils système** :

Configuration initiale : mises à jour, activation et nom du PC

Outils recommandés post-installation

- **Navigateur web** : Microsoft Edge, Google Chrome, Firefox
- **Antivirus** : Windows Defender intégré ou autre (Bitdefender, Kaspersky...)
- **Suite bureautique** : Microsoft Office, LibreOffice
- **Outils système** : 7-Zip, WinRAR, VLC Media Player

- **Suite bureautique** : Microsoft Office, LibreOffice
- **Outils système** :
  - 7-Zip, WinRAR
  - VLC Media Player

Fernandes Sébastien Page 4 sur 4

Outils recommandés après l'installation de Windows 10

Résumé

✓ Clé USB bootable créée avec Media Creation Tool

✓ Windows 10 installé en mode personnalisé

✓ Configuration post-installation effectuée

✓ Mises à jour, activation et nom du PC configurés

✓ Outils essentiels installés