Tutoriel : Clonage d'une imprimante (GLPI / IPAM / SCCM)

1. Accès à GLPI

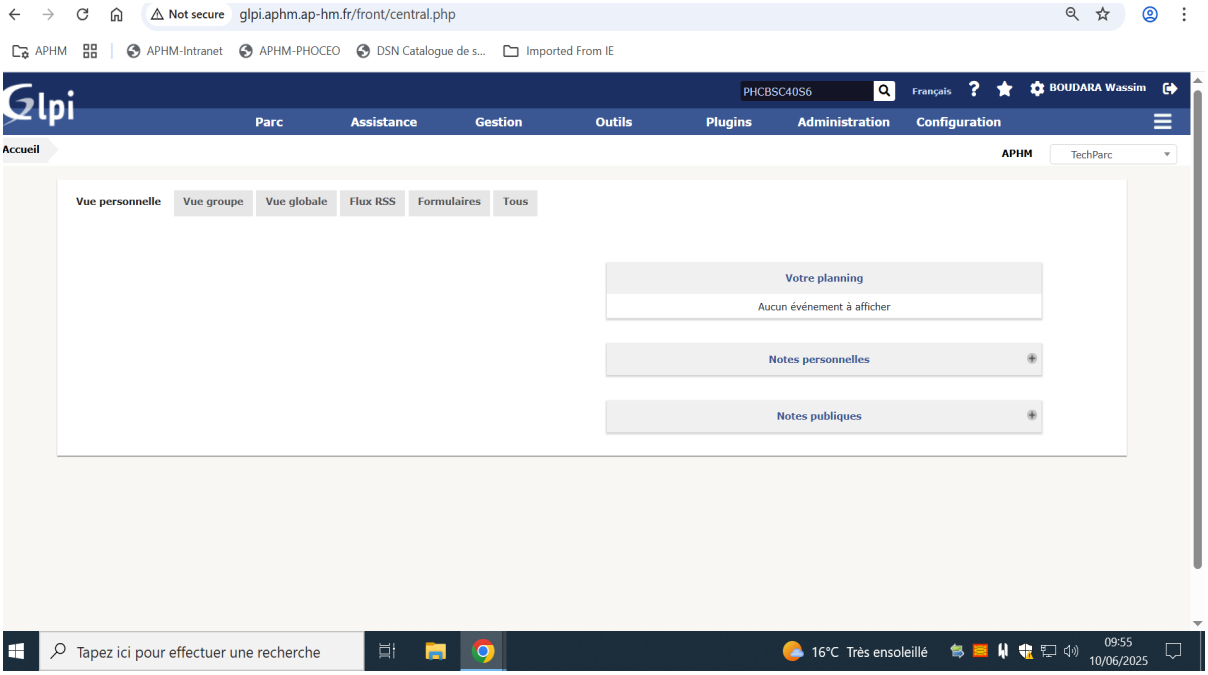

2. Recherche de l'imprimante

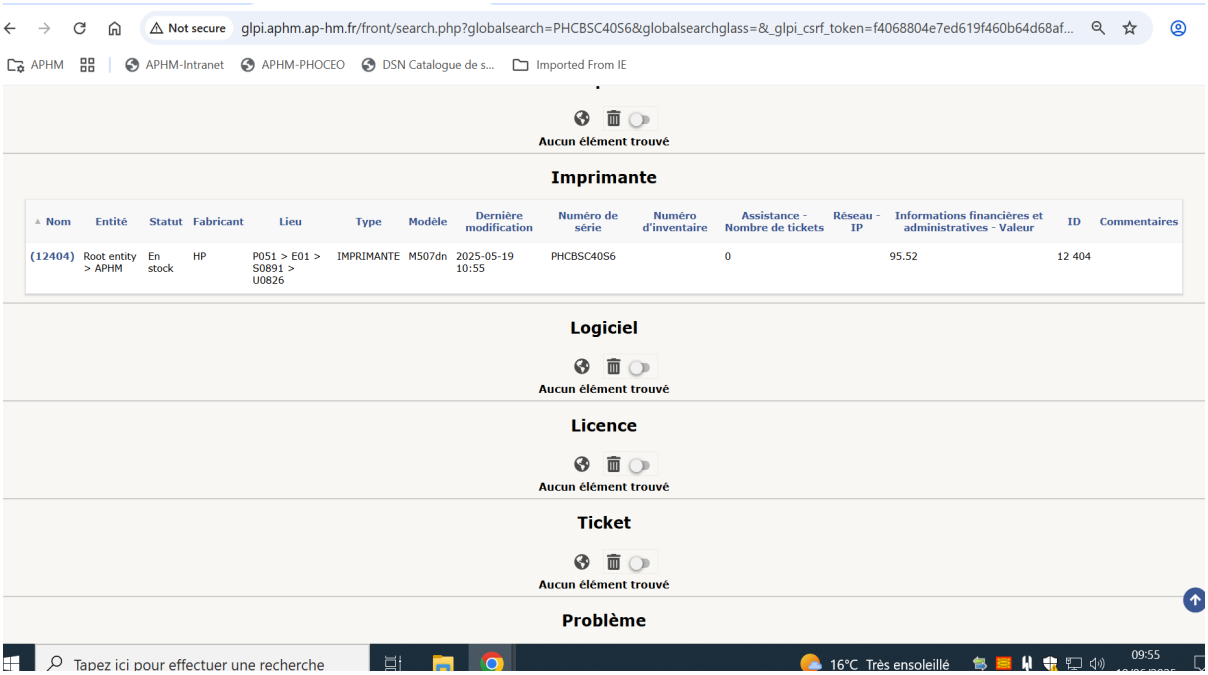

3. Consultation des informations

4. Vérification des ports réseau

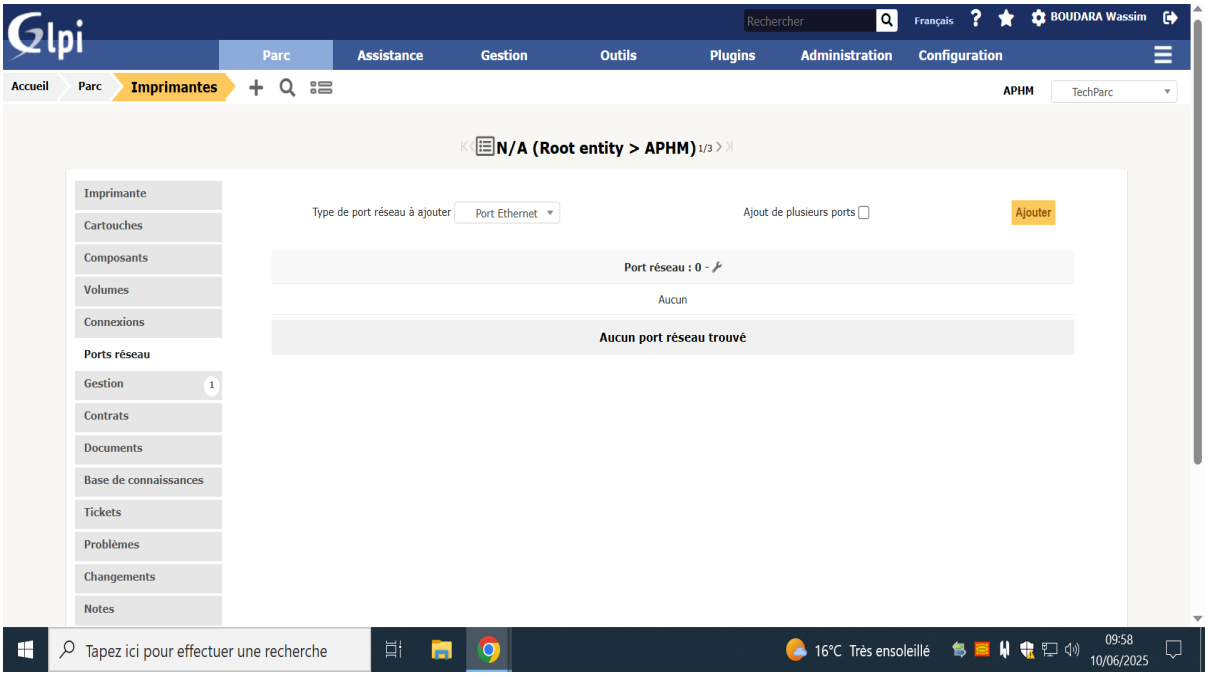

5. Ajout du port réseau

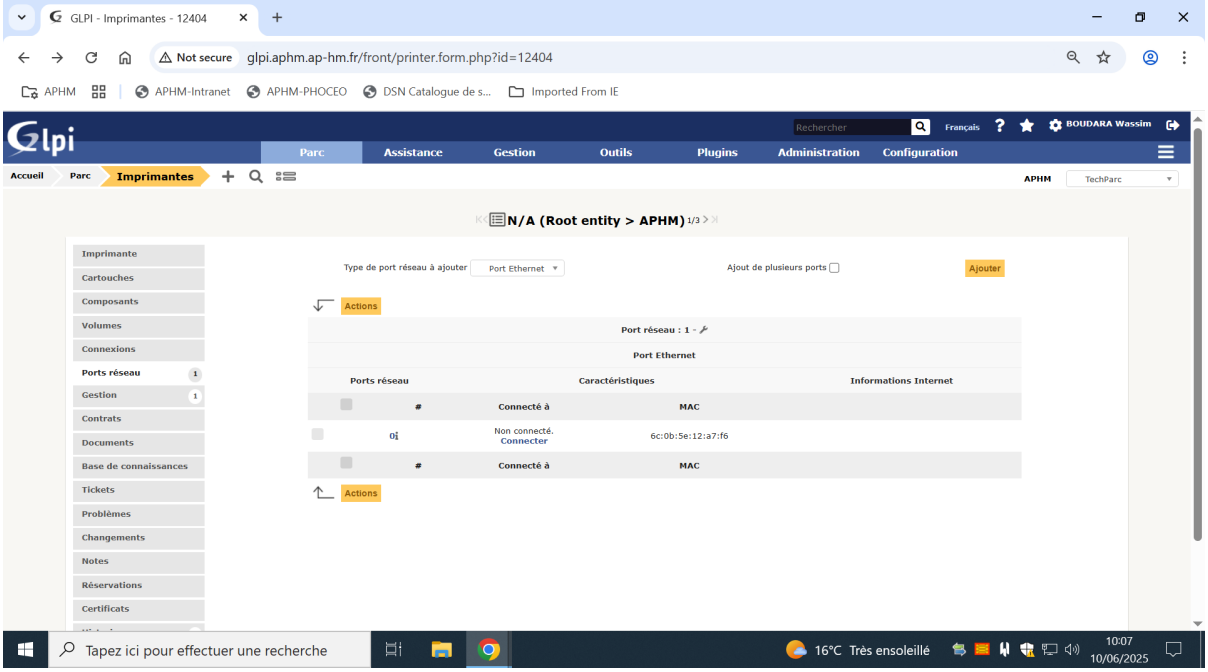

6. Informations financières et inventaire

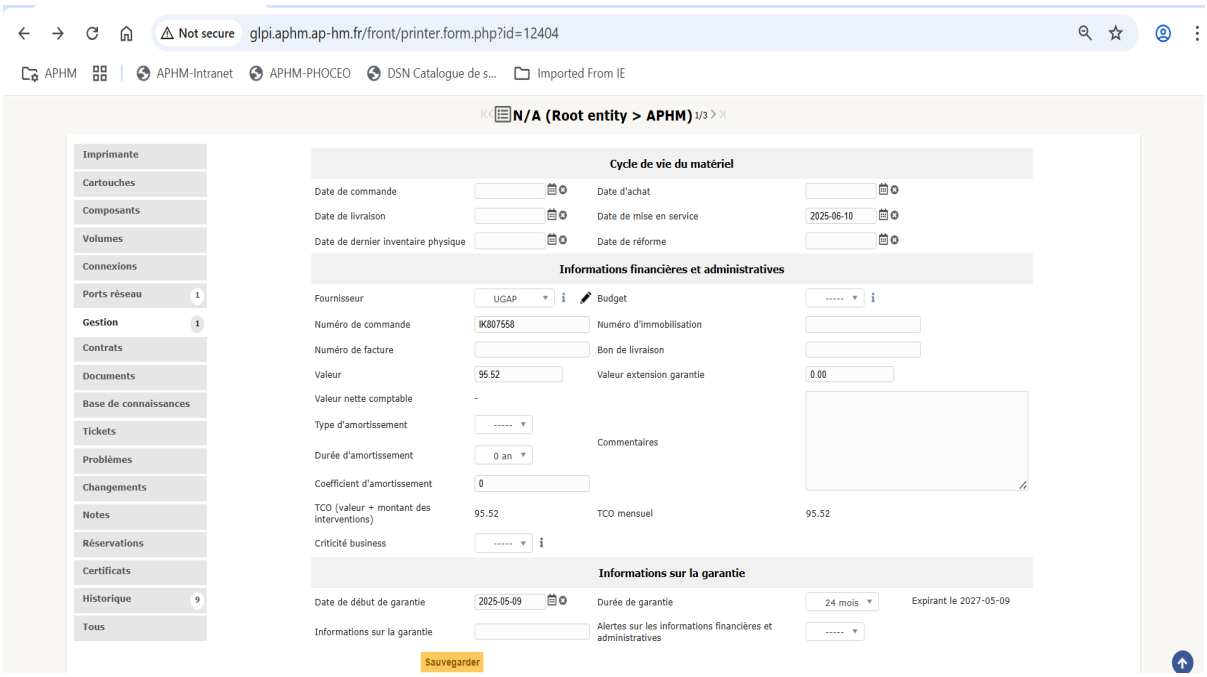

7. Accès à InfoDoc

8. Accès à InfoTech

9. Outil SCCM (clonage)

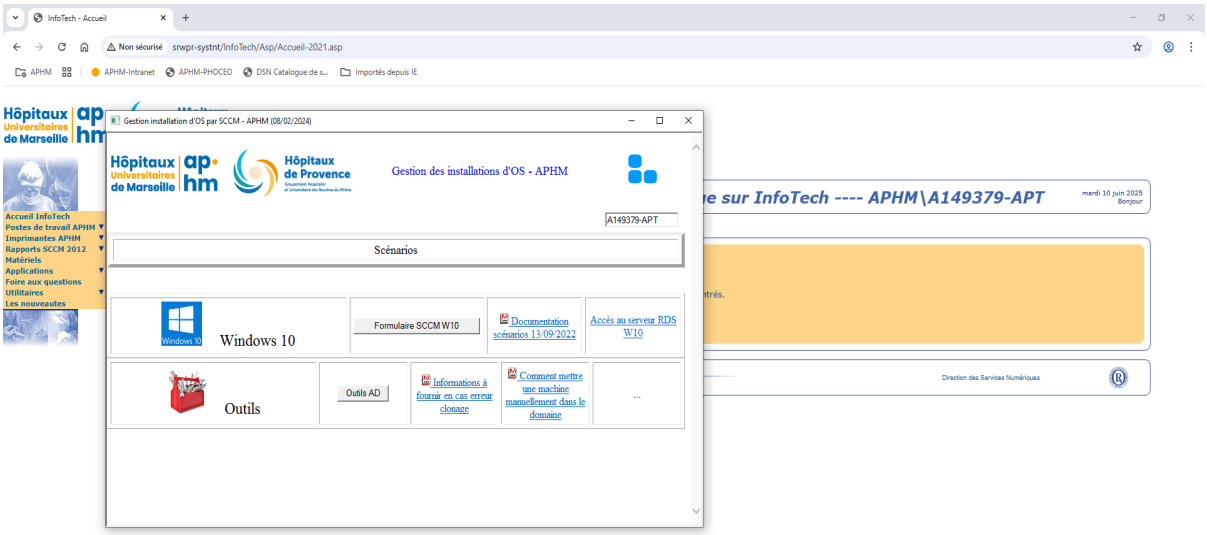

10. Configuration du déploiement

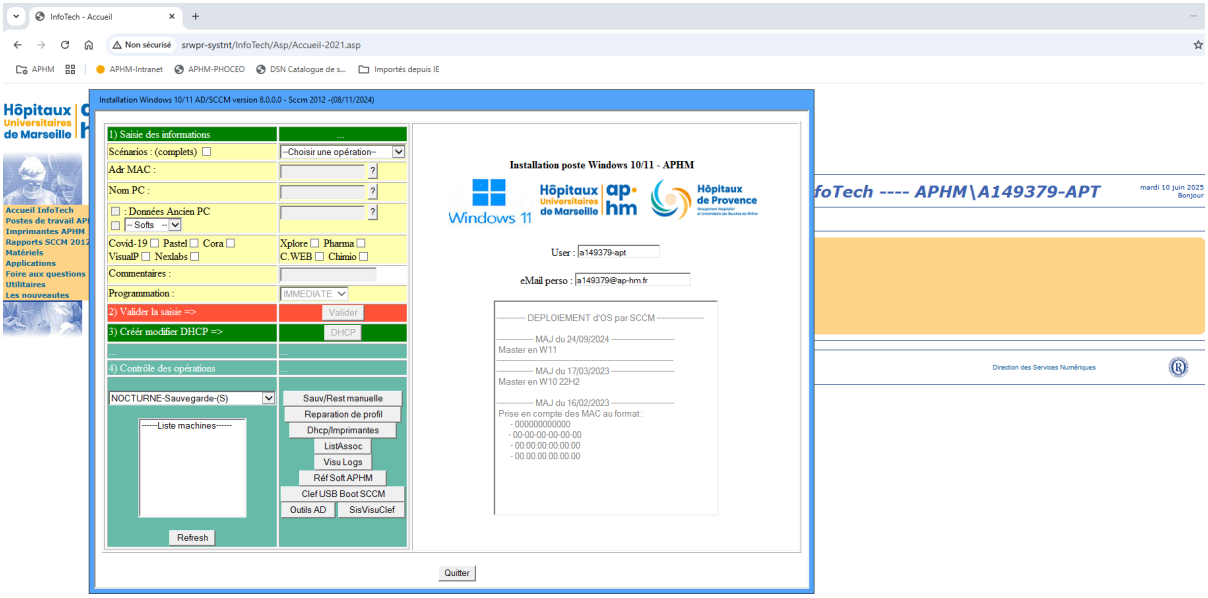

11. Réservation IP / IPAM

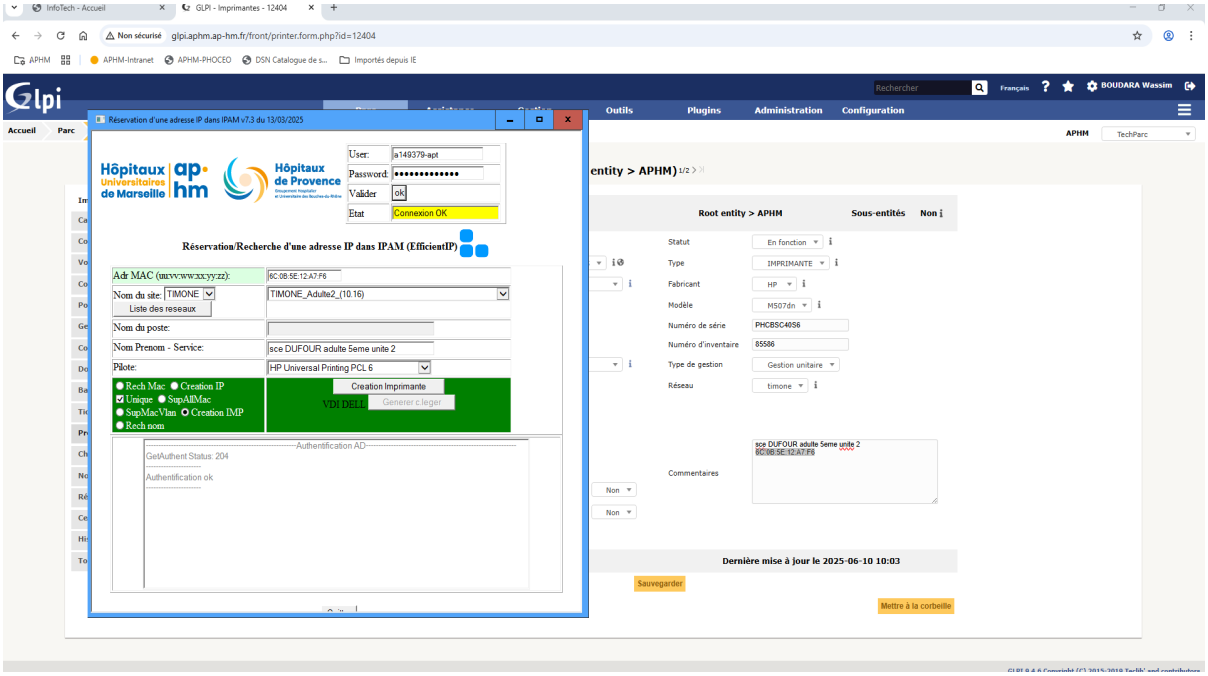
InfoTech - Accueil
GLPI - Imprimantes - 12404
Non sécurisé
glpi.aphm.ap-hm.fr/front/printer.form.php?id=12404
APHM
APHM-Intranet
APHM-PHOCEO
DSN Catalogue de s...
Importés depuis IE
glpi
Rechercher
Français
BOUDARA Wassim
Accueil
Parc
Outils
Plugins
Administration
Configuration
APHM
TechParc
Réservation d'une adresse IP dans IPAM v7.3 du 13/03/2025
Hôpitaux Universitaires de Marseille
ap-hm
Hôpitaux de Provence
User:
a149379-apt
Password:
Valider
ok
Etat
Connexion OK
Réservation/Recherche d'une adresse IP dans IPAM (EfficientIP)
Adr MAC (xx:yy:ww:xx:yy:zz):
6C:0B:5E:12:A7:F6
Nom du site:
TIMONE
Liste des reseaux
TIMONE_Adulte2_(10.16)
Nom du poste:
Nom Prenom - Service:
sce DUFOUR adulte 5eme unite 2
Pilote:
HP Universal Printing PCL 6
Rech Mac
Creation IP
Unique
SupAllMac
SupMacVlan
Creation IMP
Rech nom
Creation Imprimante
VDI DELL
Generer c.leger
Authentification AD
GetAuthent Status: 204
Authentification ok
entity > APHM)
Root entity > APHM
Sous-entités
Non
Statut
En fonction
Type
IMPRIMANTE
Fabricant
HP
Modèle
M507dn
Numéro de série
PHCBSC40S6
Numéro d'inventaire
85586
Type de gestion
Gestion unitaire
Réseau
timone
Commentaires
sce DUFOUR adulte 5eme unite 2
6C:0B:5E:12:A7:F6
Dernière mise à jour le 2025-06-10 10:03
Sauvegarder
Mettre à la corbeille