Ce tutoriel explique comment créer des Unités d'Organisation (OU) et des groupes de sécurité dans Active Directory sous Windows Server 2022.

Pré-requis

- Windows Server 2022 avec le rôle AD DS installé et promu Contrôleur de domaine
- Être connecté avec un compte Administrateur du domaine

---

1. Création des Unités d'Organisation (OU)

Étape 1 — Ouvrir la console Active Directory

- Aller dans Gestionnaire de serveur → Outils

- Cliquer sur "Utilisateurs et ordinateurs Active Directory"

■ *Raccourci : Win+R → taper dsa.msc*

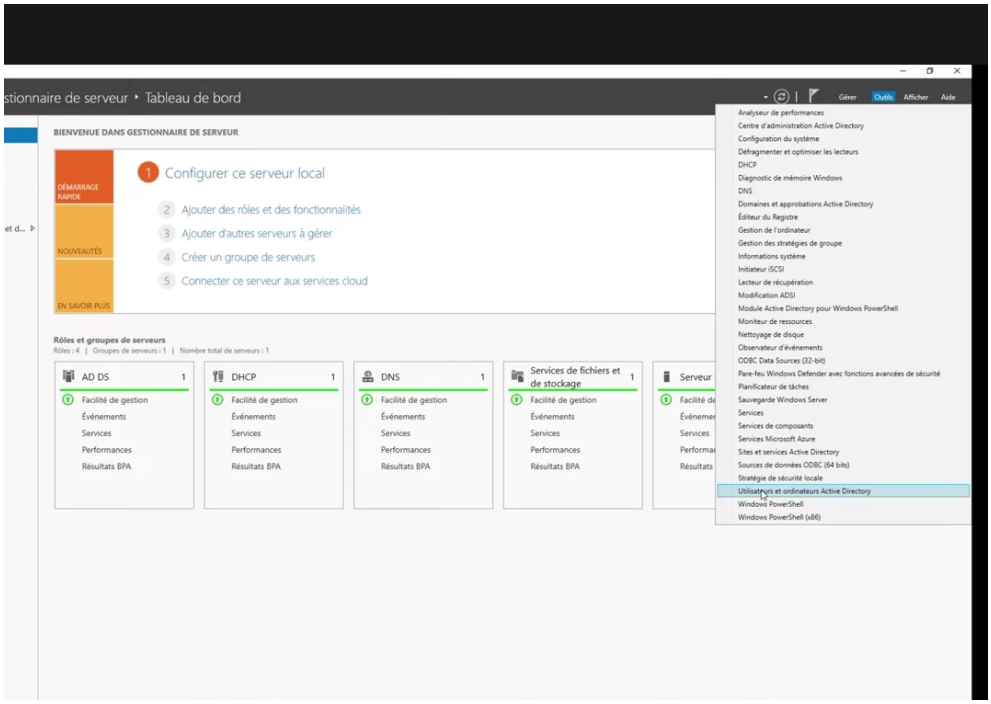

Gestionnaire de serveur → Outils → Utilisateurs et ordinateurs Active Directory

Étape 2 — Voir la structure du domaine

- La console affiche l'arborescence du domaine (ex : numelion.local)

- On voit les conteneurs par défaut : Computers, Users, Domain Controllers...

■ *Les OU que l'on crée s'afficheront ici dans l'arborescence*

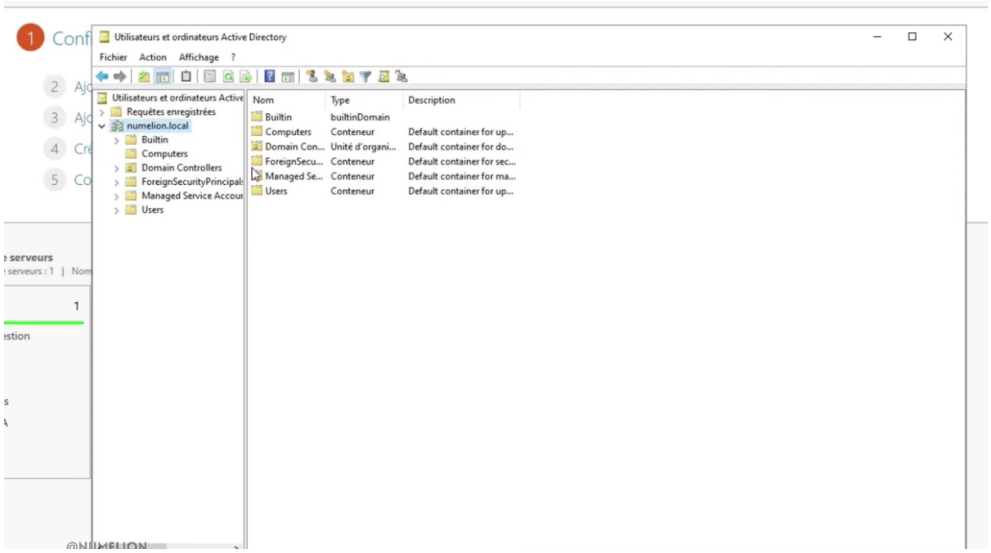

Vue de la console AD avec le domaine numelion.local

Étape 3 — Créer une Unité d'Organisation

- Clic droit sur le domaine (ex : numelion.local)
- Cliquer sur Nouveau → Unité d'organisation
- Saisir le nom (ex : COMMERCIAL) → cliquer OK

■ *Laisser coché "Protéger le conteneur contre la suppression accidentelle"*

■ *Répéter pour chaque service : COMPTABILITE, IT, RH...*

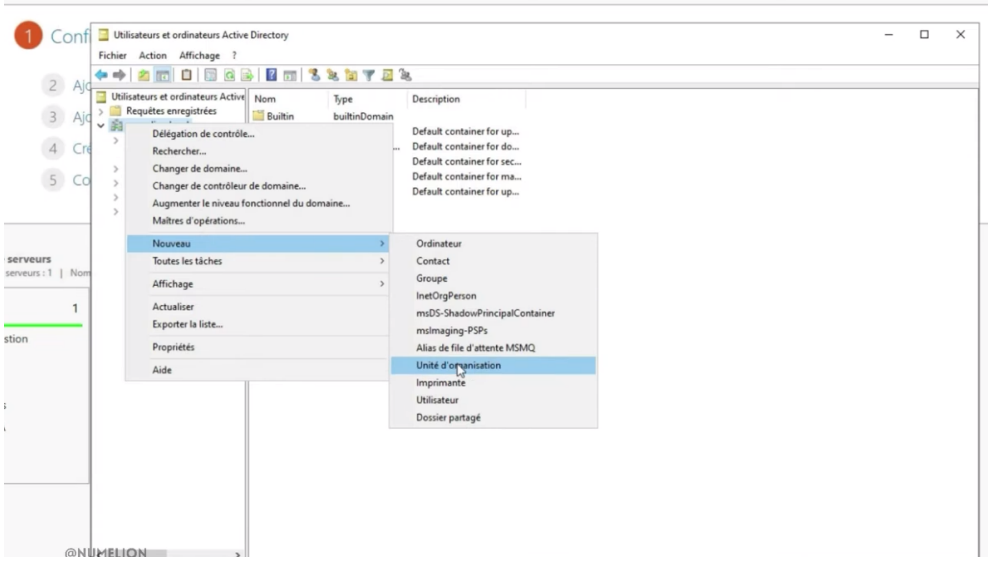

Clic droit sur le domaine → Nouveau → Unité d'organisation

2. Création des Groupes de sécurité

Étape 4 — Créer un groupe dans une OU

- Clic droit sur l'OU (ex : Groupes ou COMMERCIAL)

- Cliquer sur Nouveau → Groupe

■ *On voit dans l'image que l'OU "Nantes" contient des sous-OU : Direction, IT, RH, Groupes*

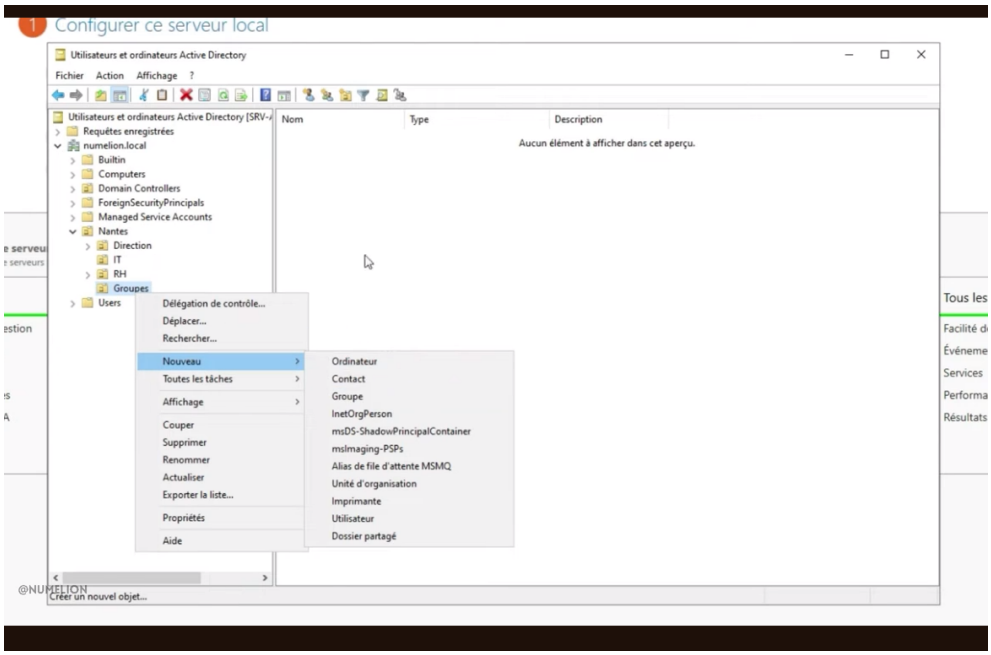

Clic droit sur l'OU → Nouveau → Groupe

Étape 5 — Remplir les informations du groupe

- Nom du groupe : G_COMMERCIAL (convention : préfixe G_)

- Étendue du groupe : Domaine local (ou Globale selon le contexte)

- Type de groupe : Sécurité

- Cliquer sur OK

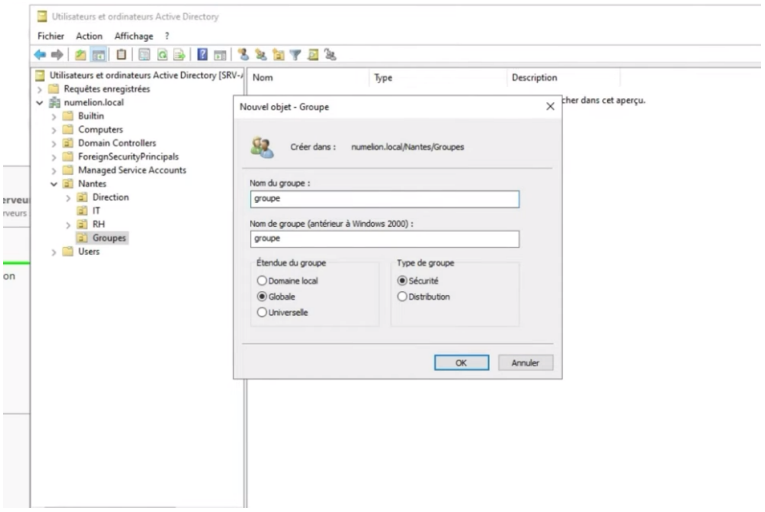

Fenêtre de création d'un groupe — étendue Globale, type Sécurité

Étape 6 — Ajouter des membres au groupe

- Clic droit sur le groupe → Propriétés → onglet Membres
- Cliquer sur Ajouter
- Taper le nom de l'utilisateur → Vérifier les noms → OK

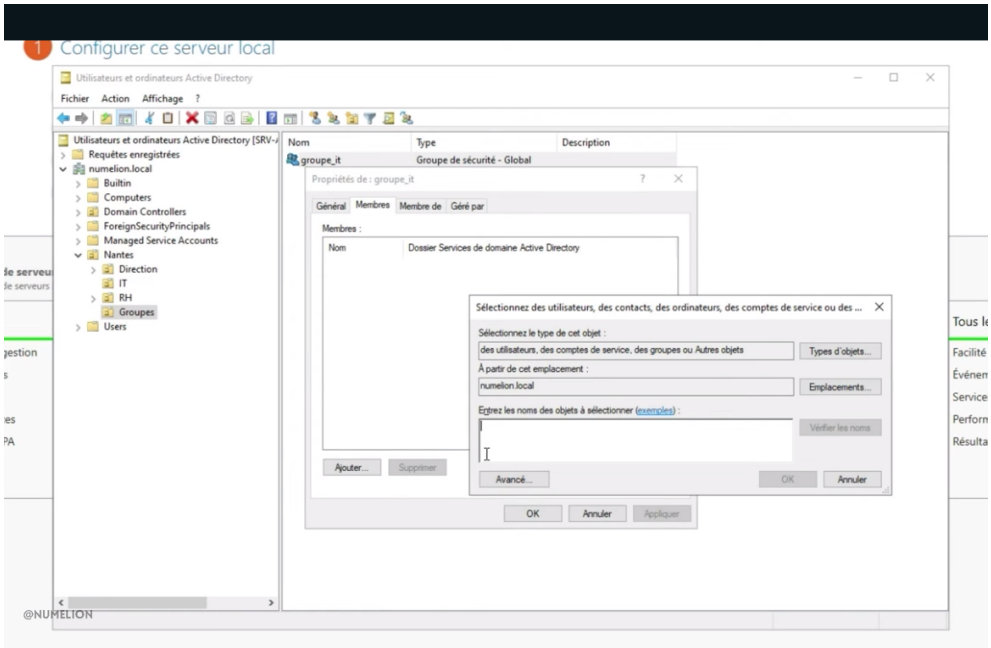

Ajout d'un utilisateur dans le groupe via l'onglet Membres

Étape 7 — Définir un gestionnaire du groupe (optionnel)

- Onglet "Géré par" dans les propriétés du groupe
- Cliquer sur Modifier → choisir un utilisateur responsable
- Cocher "Le gestionnaire peut mettre à jour la liste des membres"

■ *Utile pour déléguer la gestion d'un groupe à un chef de service*

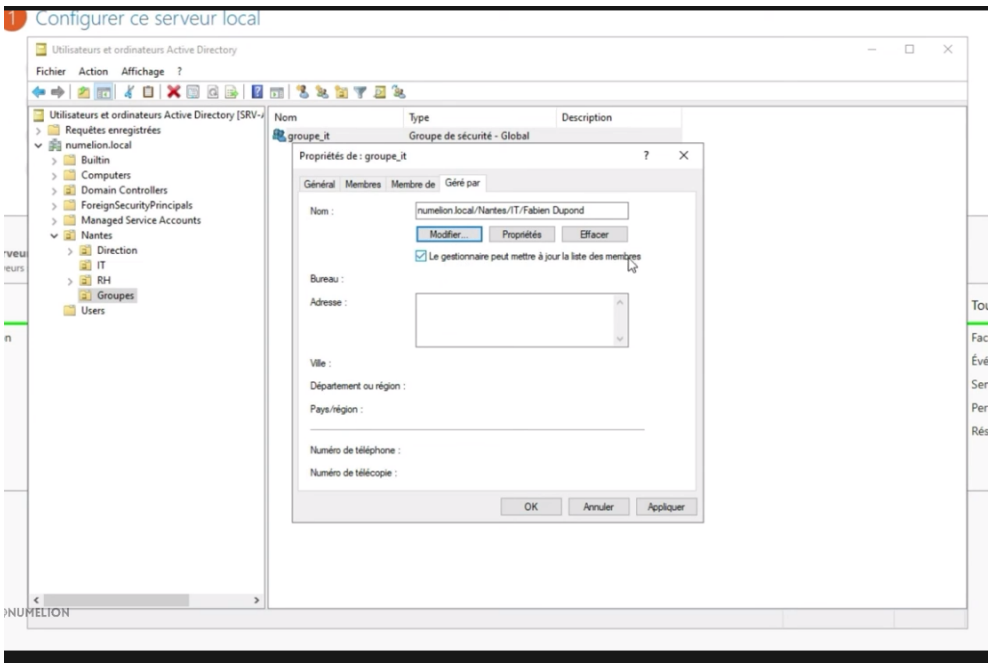

Onglet "Géré par" — désigner un responsable pour le groupe

Résumé

✓ OU créées dans le domaine (ex : COMMERCIAL, COMPTABILITE, IT...)

✓ Groupes de sécurité créés dans les OU avec le préfixe G_

✓ Membres ajoutés dans les groupes correspondants

✓ Gestionnaire de groupe désigné si nécessaire