Masterisation et déploiement de postes Windows

➔ ***Il y a 3 étapes :***

- ***1 - Etape BIOS***
- ***2 - Etape SCCM***
- ***3 - Mises à jour sur le poste***

I - Etape BIOS

Récupérer le service tag (numéro de série du poste) + l'adresse MAC

Pour cela, aller dans le BIOS *(Pour les DELL : sur « F2 » ou « F12 » au démarrage de l'ordinateur)* et cocher « Advanced Setup » sur la page accueil.

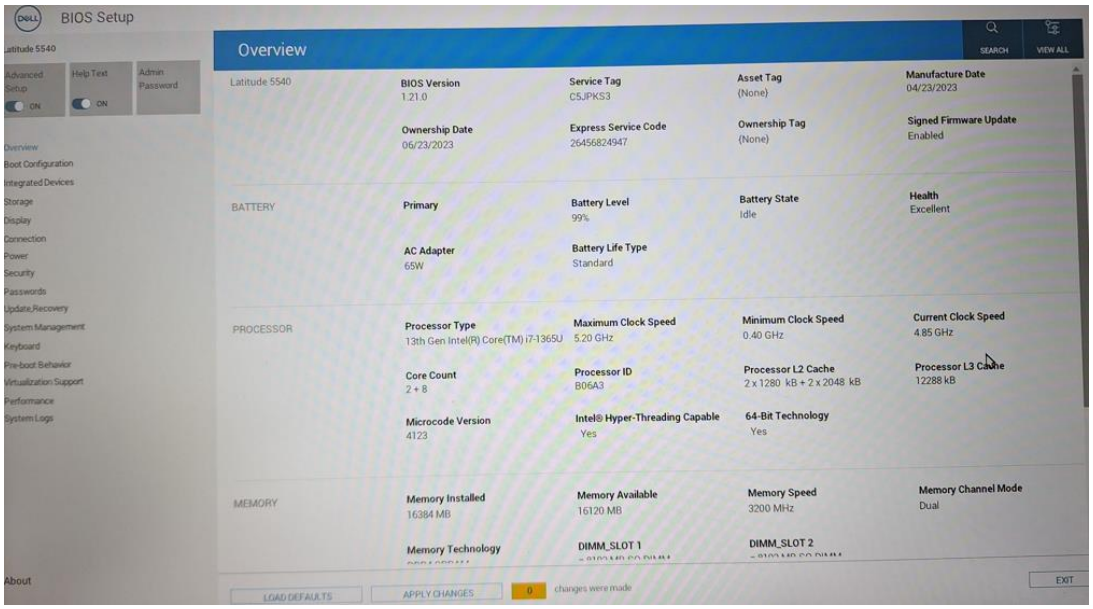

- S'assurer que le BIOS est en « secure BOOT » (activé par défaut)
- En bas de la page Overview : récupérer/noter le Service Tag *(exemple ci-dessous C5JPKS3)* et l'adresse MAC.

➔ Si connecté directement en RJ45 -> choisir « LOM MAC Address »

➔ Si connecté en station accueil -> choisir « PASS THROUGH MAC Address »

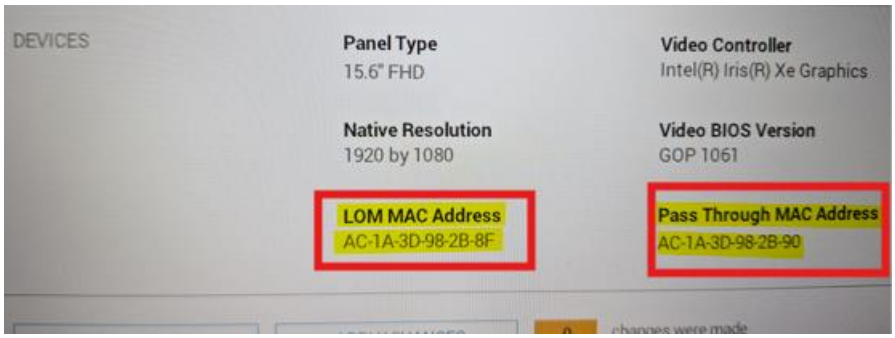

- Dans le menu **« Storage »** : sélectionner **« AHCI/NVMe mode »**
- Dans le menu **« System Management »** : sélectionner **« LAN Only »**

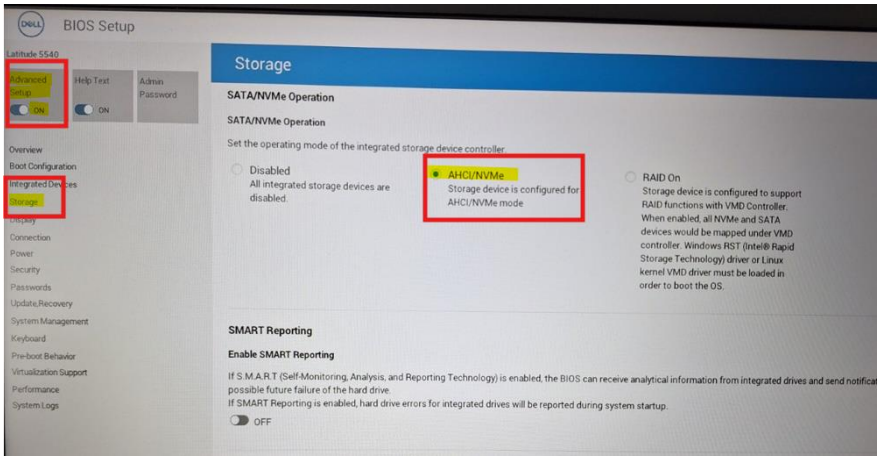

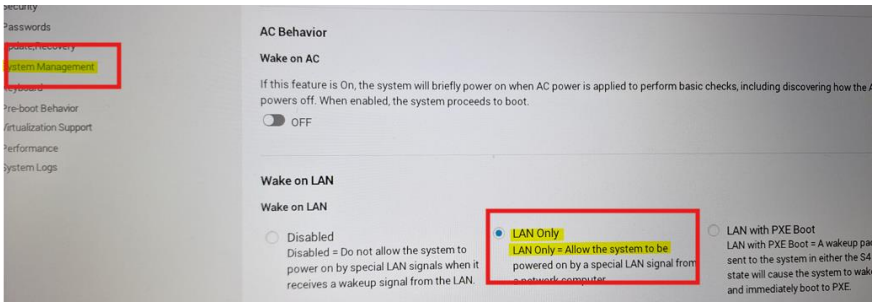

➔ Redémarrer et refaire F2 ou F12 pour arriver à nouveau sur le Bios. **La suite est sur SCCM.**

II - Etape SCCM

- Ouvrir SCCM (Console Configuration Manager)
- Une fois la fenêtre ouverte cliquer sur « Appareils » puis « Importer les informations sur l'ordinateur ».

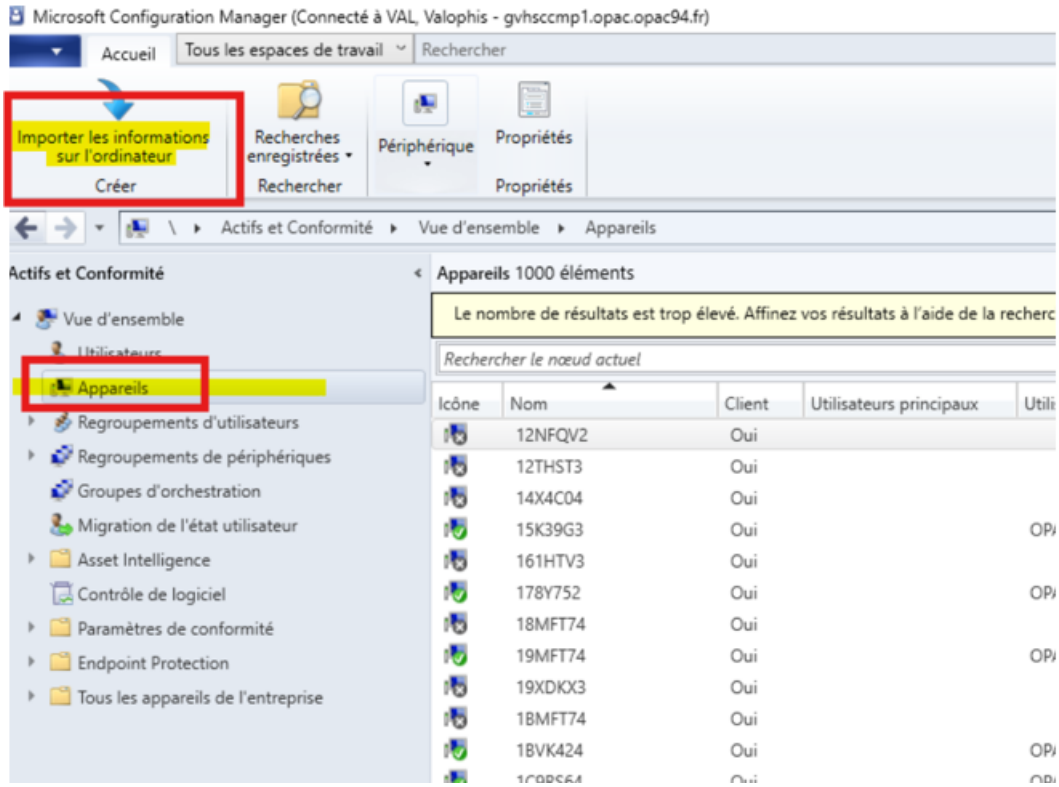

- Cochez la case « importer un ordinateur unique, puis cliquez sur suivant.

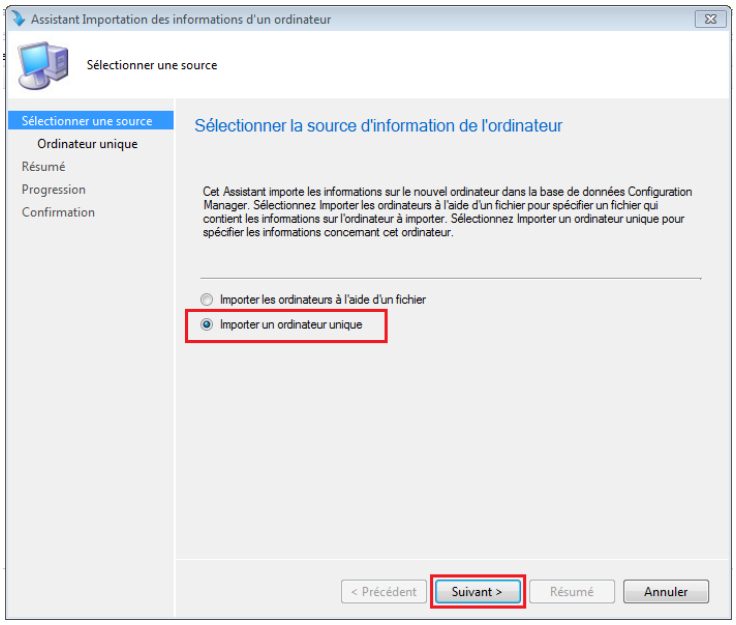

- Entrez le nom de l'ordinateur **en majuscules** (Mettre le service TAG) et MAC récupérée auparavant et faites « suivant »

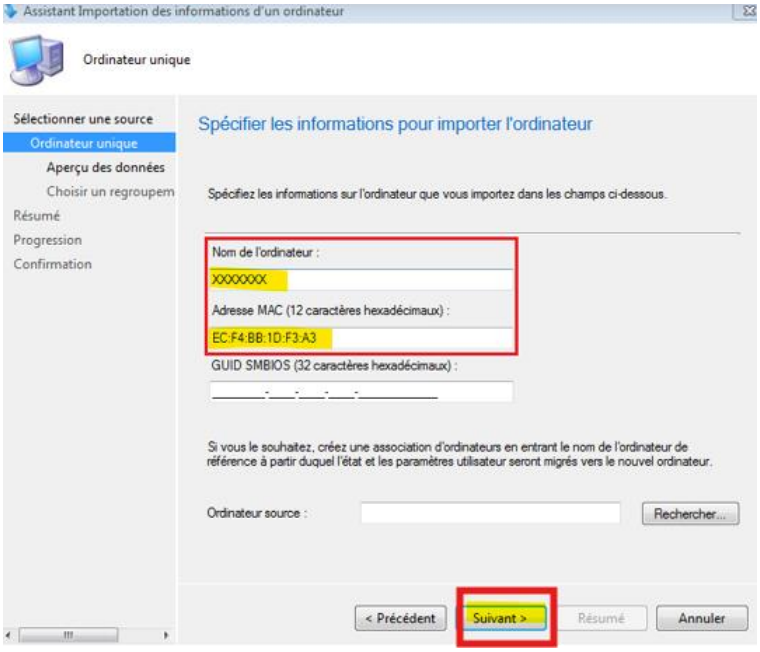

- Faites « suivant »

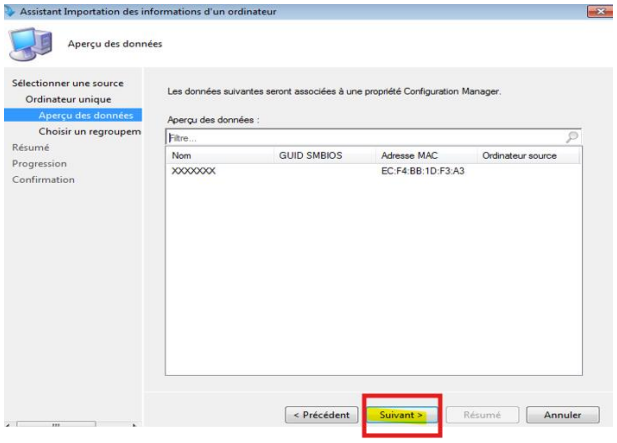

- Faites « suivant »

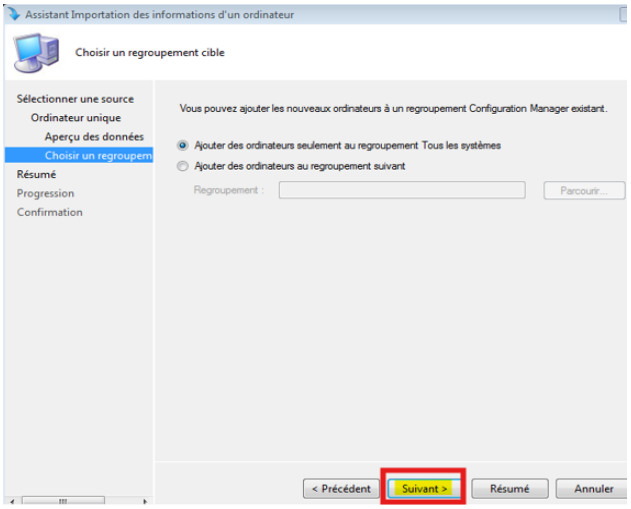

- Faites « suivant »

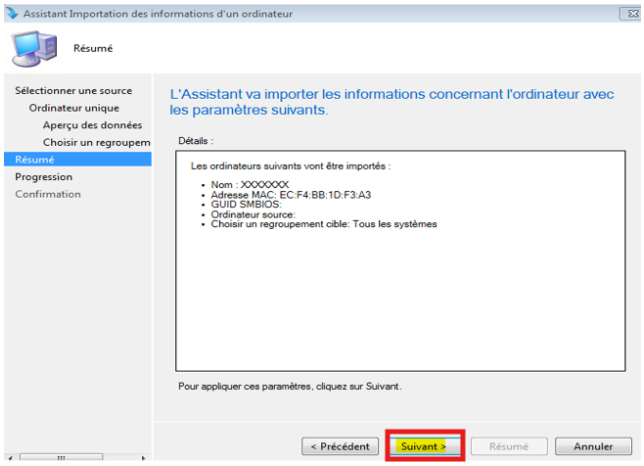

- Et enfin « fermer »

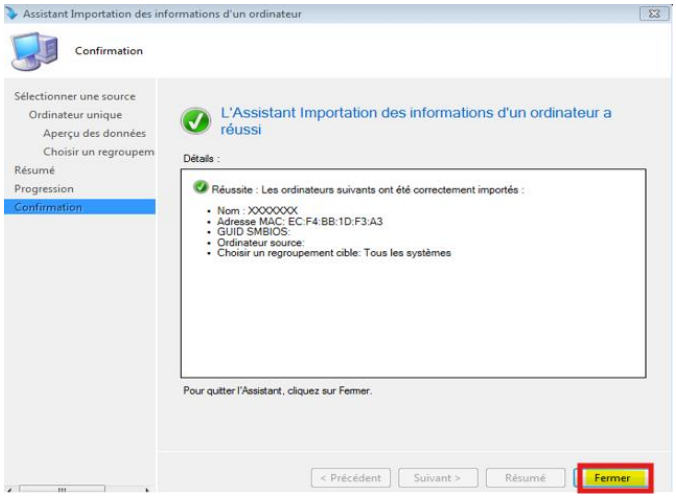

➔ Toujours dans l'onglet "Appareils", entrez le nom de la machine (Service TAG). Elle apparaitra automatiquement. (Peut prendre quelques minutes)

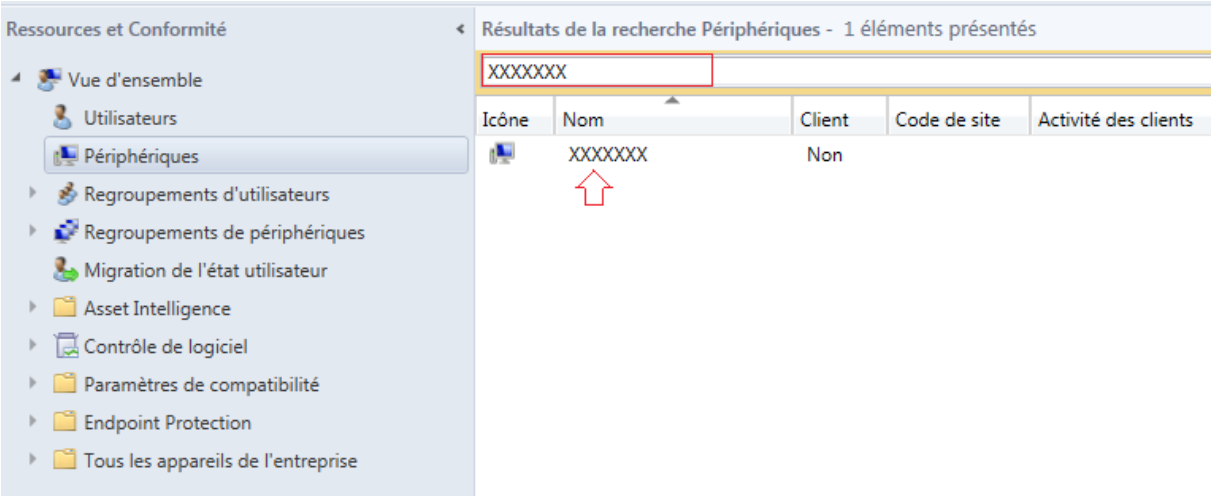

- Clic droit sur la machine et choisir sur **"ajouter les éléments sélectionnés"** puis **"Ajouter des éléments sélectionnés à un regroupement de périphériques existants"**

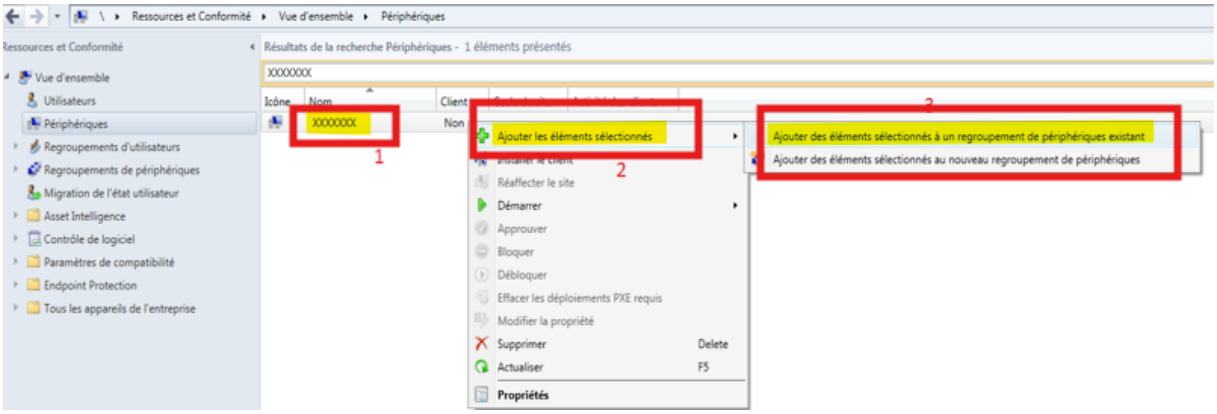

- Faites défiler le chemin **"PC/Prod/OS"** et choisissez **"GRP-DEPLOY-MASTER-WIN11-24H2"** *(la version Windows peut changer / Possible de choisir un master DNSI également)*

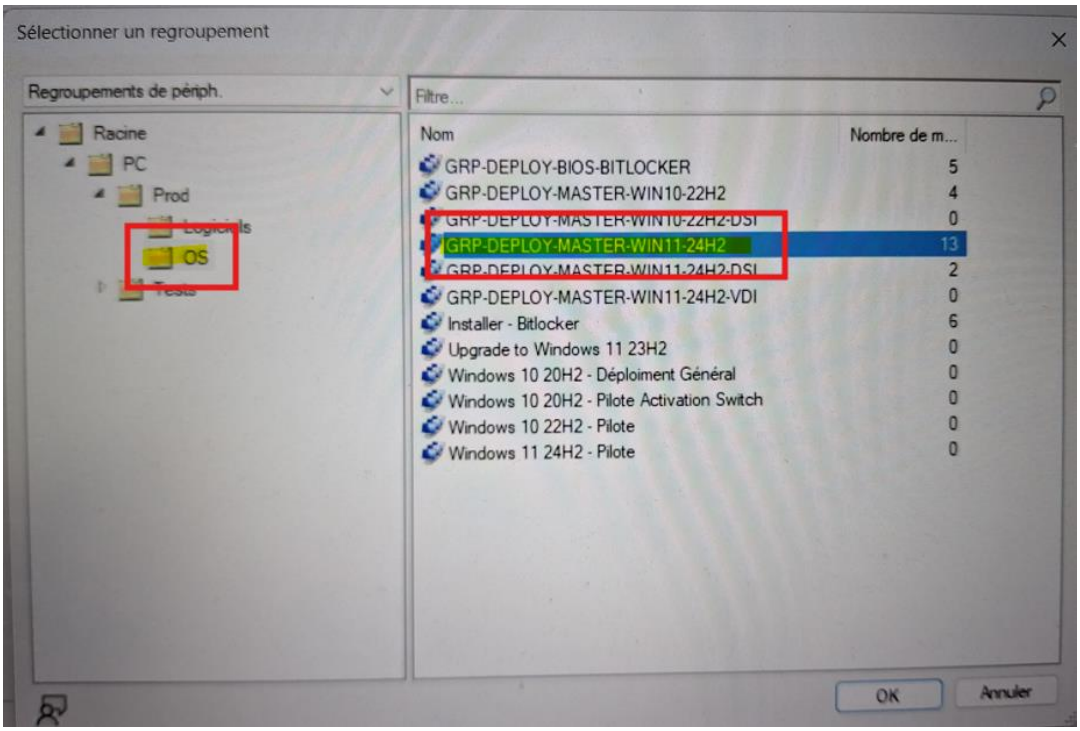

- Sélectionner le master et faire « ok »
- Dans le Dossier **"OS"** choisir le groupe (exemple : **" GRP-DEPLOY-MASTER-WIN11-24H2 "**). La machine sera dans le groupe. Si elle n'apparait pas -> actualiser jusqu'à ce qu'elle apparaisse.

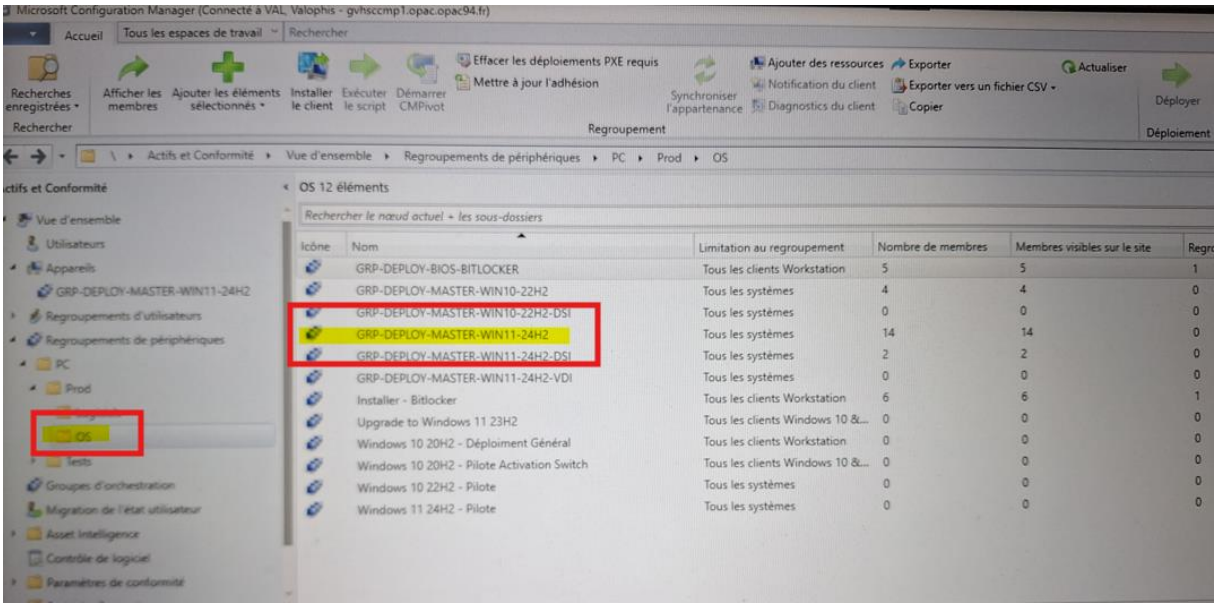

- Vérifier que le PC se trouve bien dans le bon groupe avant de lancer le Master /!\

➔ Aller sur le poste / dans le bios puis sélectionner « Onboard NIC (IPV4) »

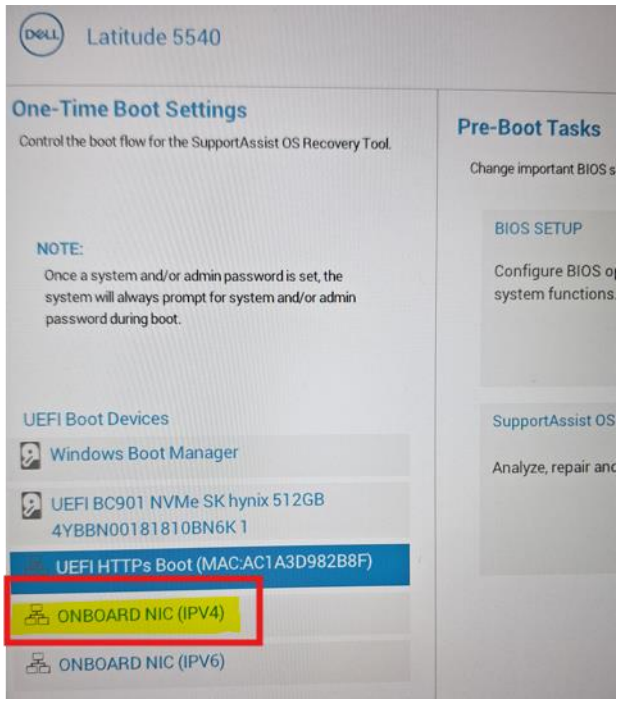

➔ Le master démarre (normalement… ^^)

**Ps : Si le master ne se lance pas / coté SCCM faire clic droit sur la machine puis sélectionner « effacer les déploiements PXE requis » et relancer « Onboard NIC (IPV4) » sur le poste.*

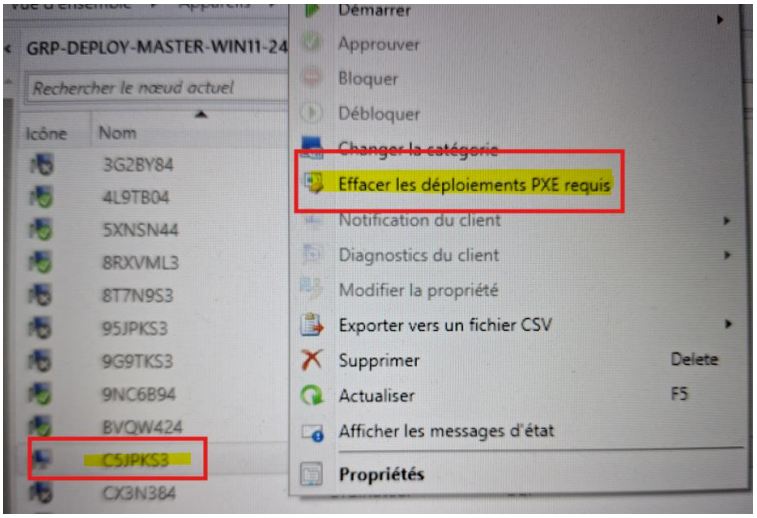

III - Mises à jour sur le poste

Pour faire les MAJ, il faut se connecter en RDC (Remote control Connection manager) ou passer physiquement sur chaque poste.

En RDC (Remote control Connection manager) :

- Sur l'AD / chercher le computer / récupérer le login-MDP dans LAPS et les copier

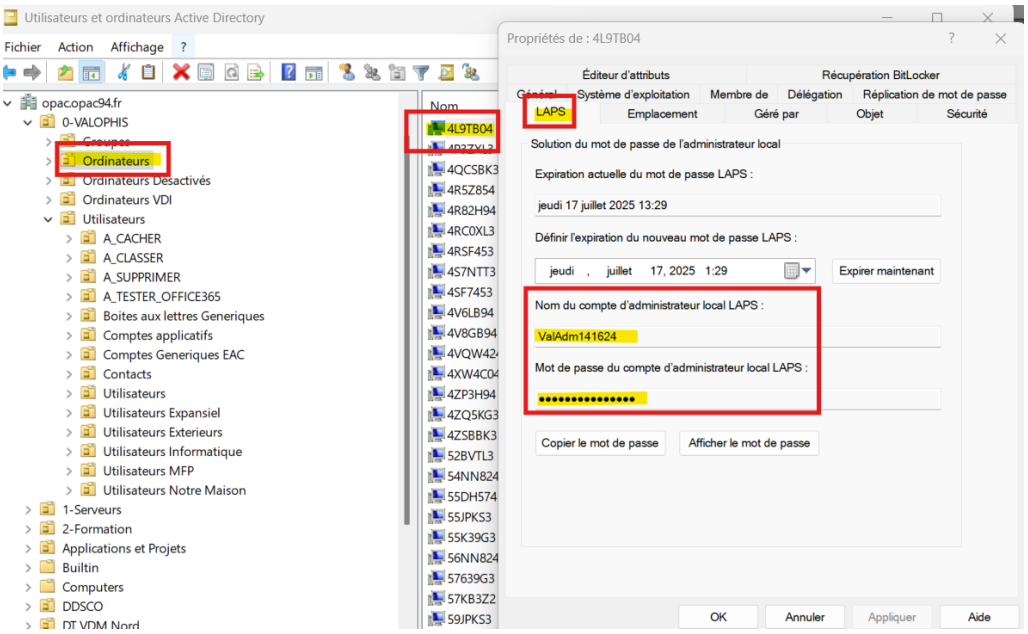

- Lancer la console RDC
- Faire « Session » « Connect to » :

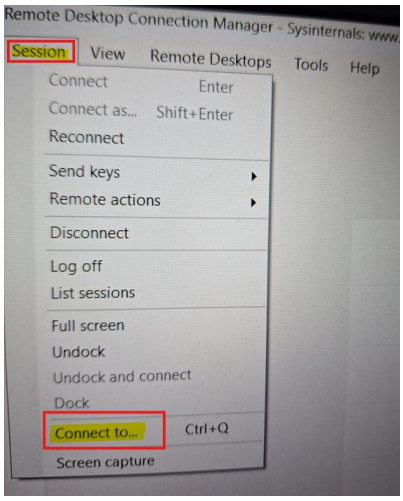

- Rentrer le num de série de la machine + Login LAPS (avec .\xxxxxxxxx) + le Password et faire « connect ».

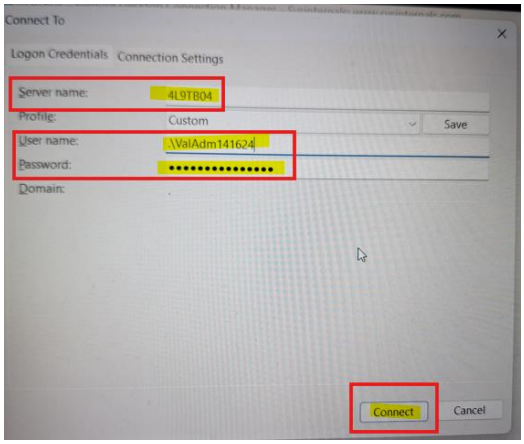

- Le poste apparait sur l'arborescence à gauche. Double cliquer sur le poste pour lancer la session sur la partie droite de l'écran.
- Zscaler se lance -> Faire « quitter » / « Continuer » (Ou faire clic droit sur l'icone masquer ds la barre des taches et faire quitter)
- Lancer « Windows Update » et faire « Installer tout » :

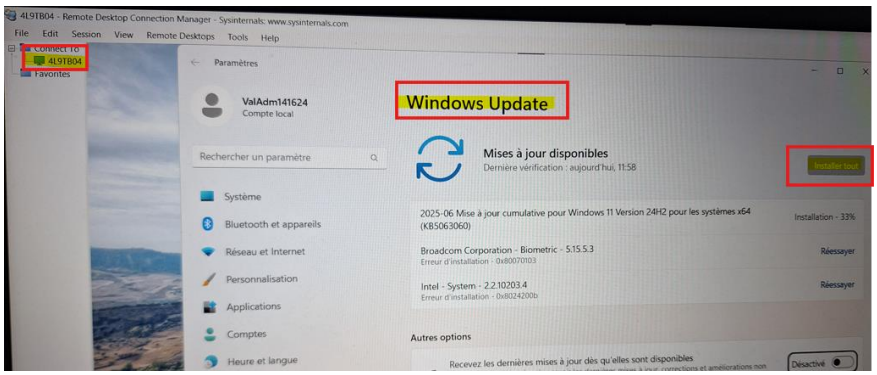
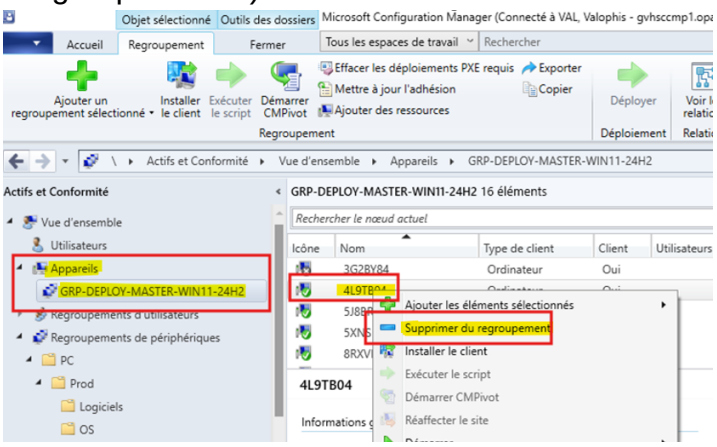
- Le message « Mises à jour effectuées » apparait -> **le poste est prêt !**
- Une fois les masters effectués penser à purger sccm (dans le groupe OS « supprimer du regroupement ») :