Configuration des comptes utilisateurs et réinitialisation de mots de passe

Procédure de Recherche

Lorsque l'arborescence est complexe, l'utilisation de la fonction de recherche globale est la méthode la plus efficace pour localiser un utilisateur ou un groupe.

1. Utilisation de la Recherche Active Directory

Depuis la racine du domaine VALOPHIS, la procédure est la suivante :

Clic droit sur le nom du domaine **(VALOPHIS)** ou utilisation de l'icône de la loupe dans la barre d'outils.

On sélectionne ensuite l'option **"Rechercher".**

Dans le champ de saisie, on entre le nom de l'objet recherché **(dans cet exemple : "Fejri").**

On appuie sur **"Rechercher maintenant".**

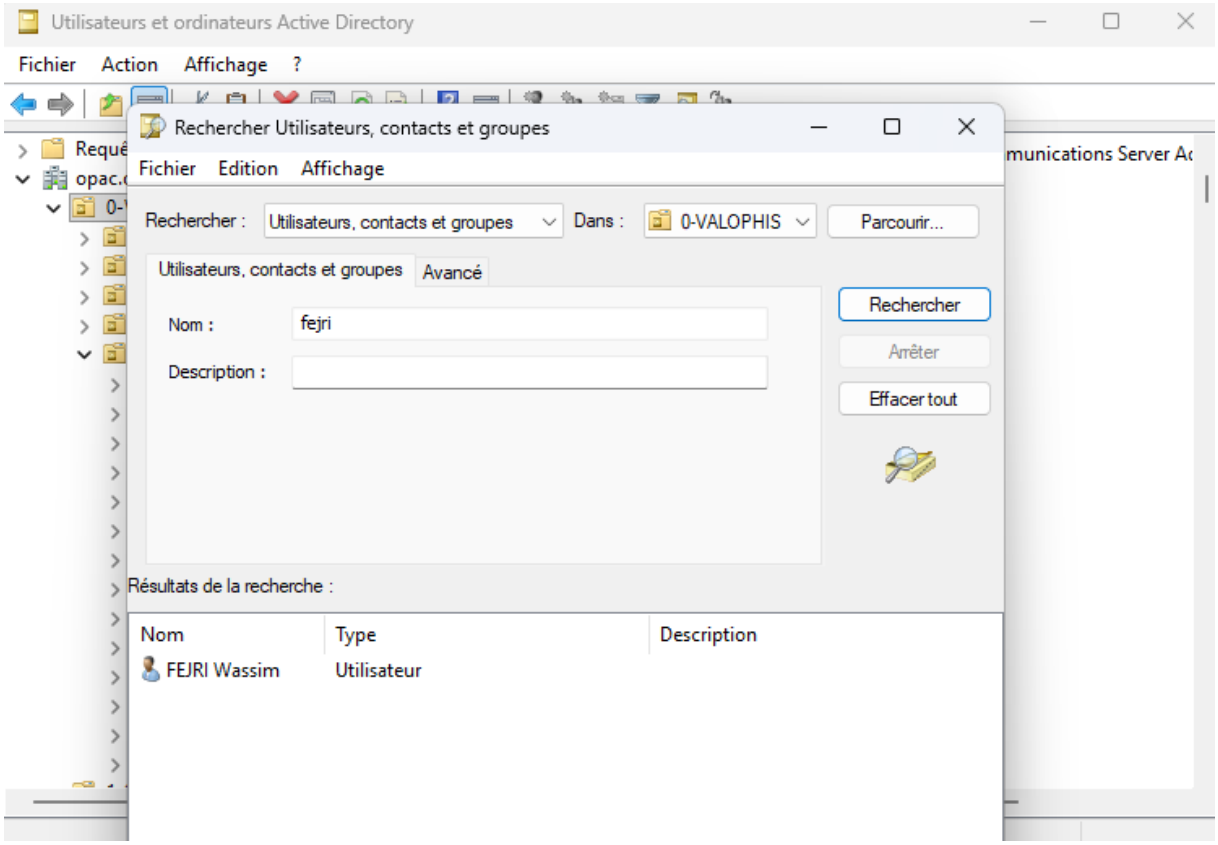

2. Analyse des Résultats

Le système parcourt l'ensemble des Unités d'Organisation **(Utilisateurs, Ordinateurs, Groupes)** pour afficher tous les objets correspondants à ce mot-clé.

Localisation immédiate : Cette recherche permet de voir instantanément dans quelle OU se trouve l'utilisateur (par exemple, pour vérifier s'il est bien dans l'OU "Utilisateurs" ou s'il a été déplacé par erreur dans "Ordinateurs désactivés").

Accès aux propriétés : À partir du résultat de recherche, un double-clic sur l'objet permet d'ouvrir ses propriétés pour :

Vérifier ses appartenances aux groupes (utile pour ton ticket d'imprimante/badge).

Vérifier son adresse mail de contact **(ici « wassim.fejri@groupevalophis.fr)**

Vérifier si le compte est activé ou verrouillé.

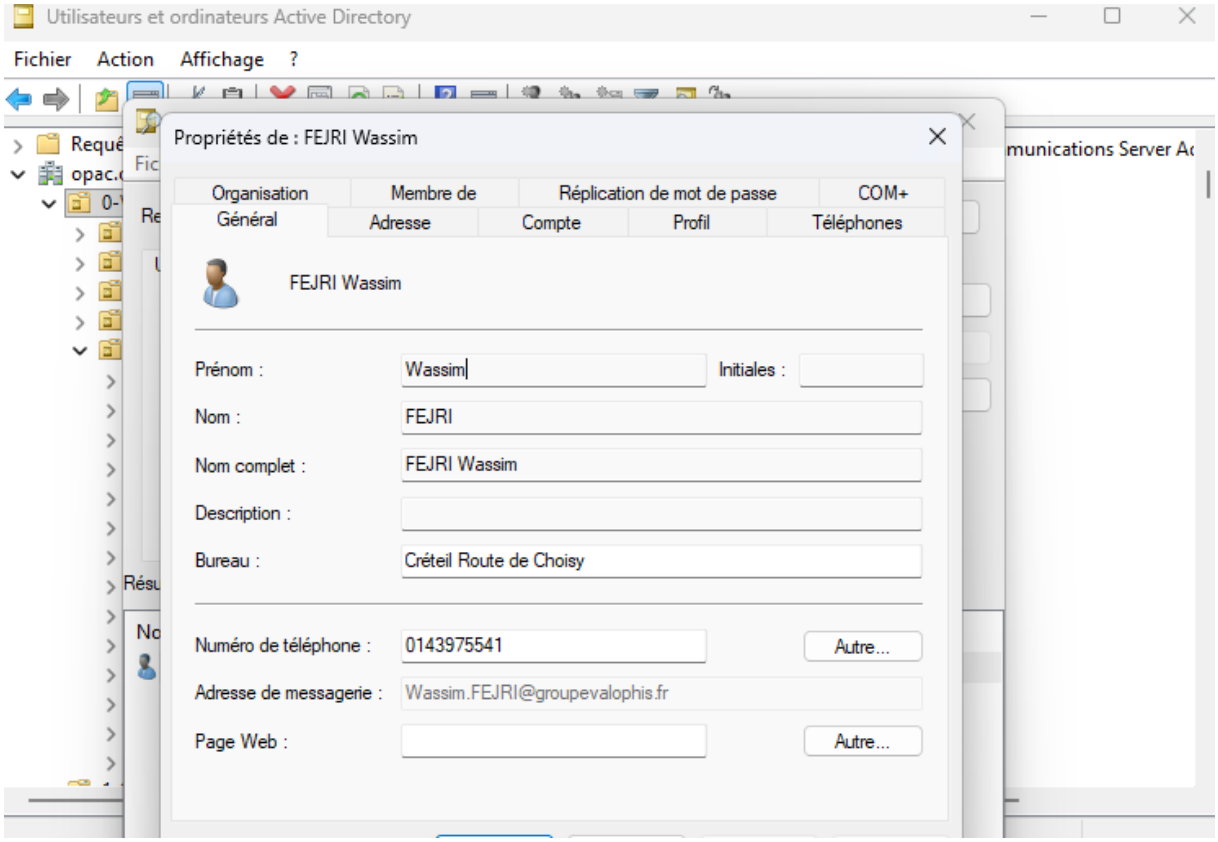

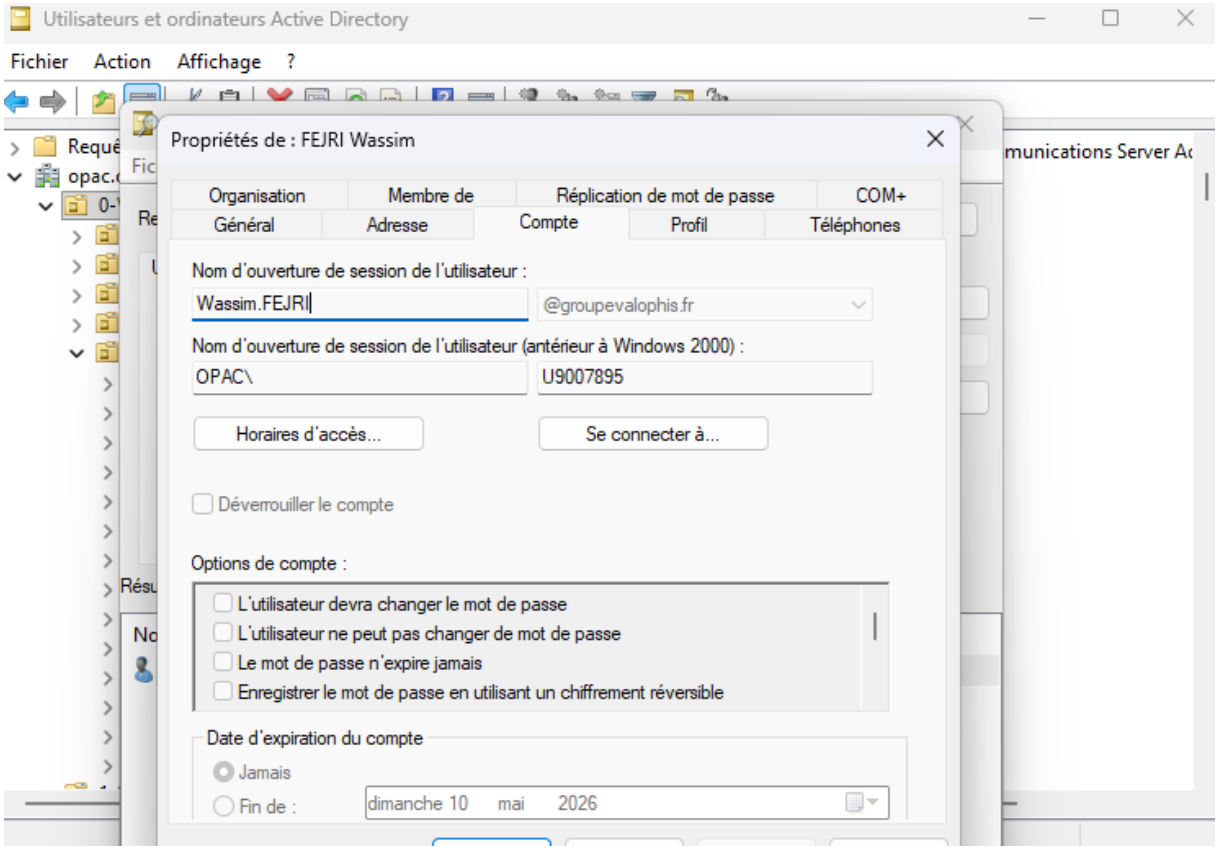

3. Réinitialisation du mot de passe (MDP)

L'action la plus fréquente lors d'un dépannage utilisateur dans l'Active Directory est la modification du mot de passe. En effectuant un clic droit sur le compte de l'utilisateur **(par exemple après l'avoir trouvé via la recherche "Fejri")**, l'option "Réinitialiser le mot de passe..." permet de définir instantanément un nouveau code secret.

Cette interface offre deux options cruciales pour la sécurité et le support :

"L'utilisateur doit changer le mot de passe " : Indispensable pour garantir que le technicien ne connaisse pas le mot de passe final de l'utilisateur.

"Déverrouiller le compte " : À cocher si l'utilisateur a bloqué son accès après trop de tentatives infructueuses.

Lien avec le Ticketing : Cette manipulation est la solution standard pour clôturer les tickets de type "Accès impossible" ou "Session bloquée" que l'on retrouve dans la file **« EnCours_Support_Prod ».**

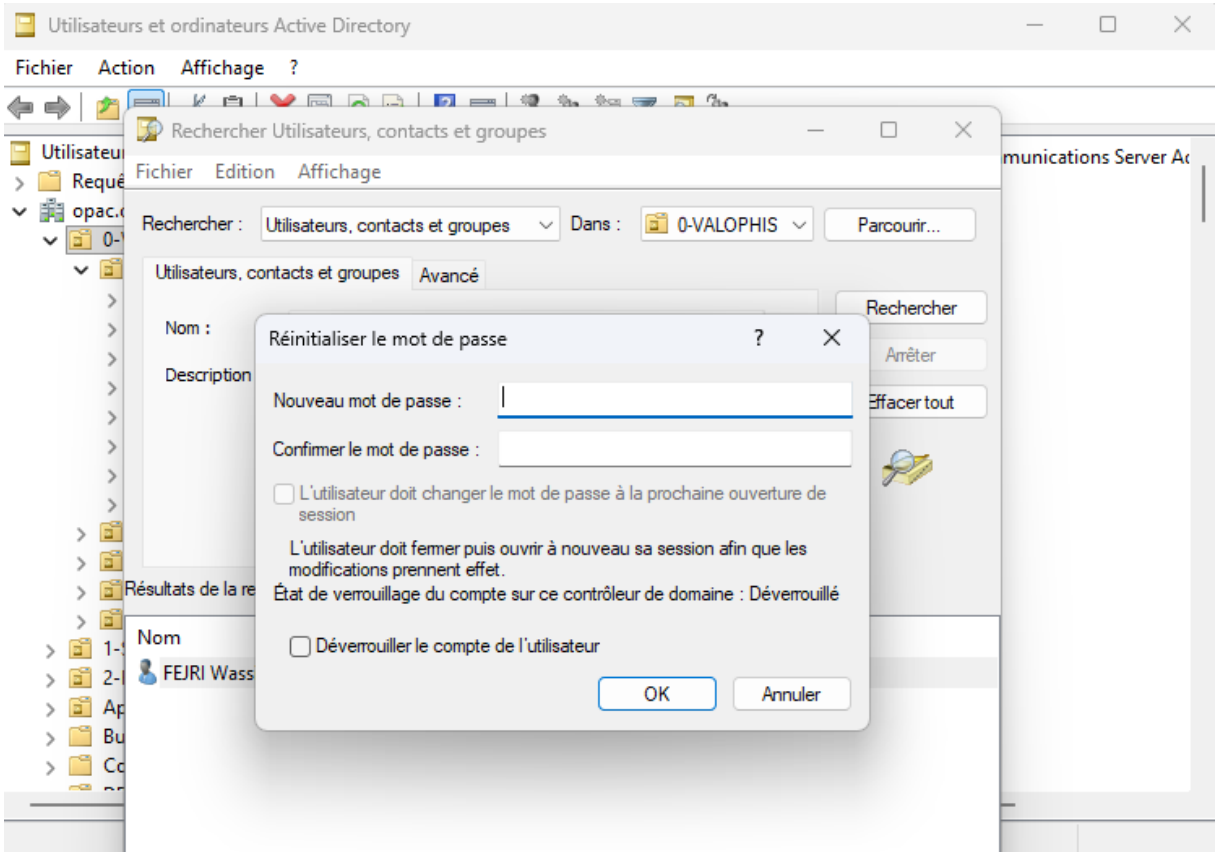
Utilisateurs et ordinateurs Active Directory
Fichier Action Affichage ?
Rechercher Utilisateurs, contacts et groupes
Fichier Edition Affichage
Rechercher : Utilisateurs, contacts et groupes
Dans : 0-VALOPHIS
Parcourir...
Utilisateurs, contacts et groupes
Avancé
Nom :
Description
Rechercher
Arrêter
Effacer tout
Résultats de la re
Nom
FEJRI Wass
Réinitialiser le mot de passe
Nouveau mot de passe :
Confirmer le mot de passe :
L'utilisateur doit changer le mot de passe à la prochaine ouverture de session
L'utilisateur doit fermer puis ouvrir à nouveau sa session afin que les modifications prennent effet.
État de verrouillage du compte sur ce contrôleur de domaine : Déverrouillé
Déverrouiller le compte de l'utilisateur
OK
Annuler