User Interface

Contrast
Repetition
Alignment
Proximity

Interface

Principle

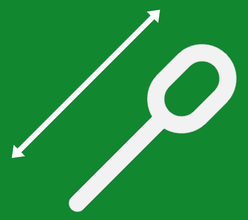

Wireframe

IA

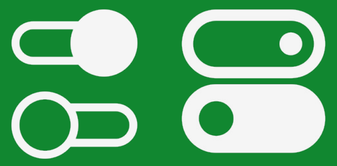

Platform

Interface

Principle

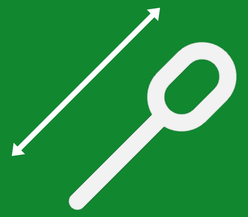

Wireframe

IA

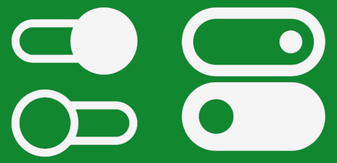

Platform

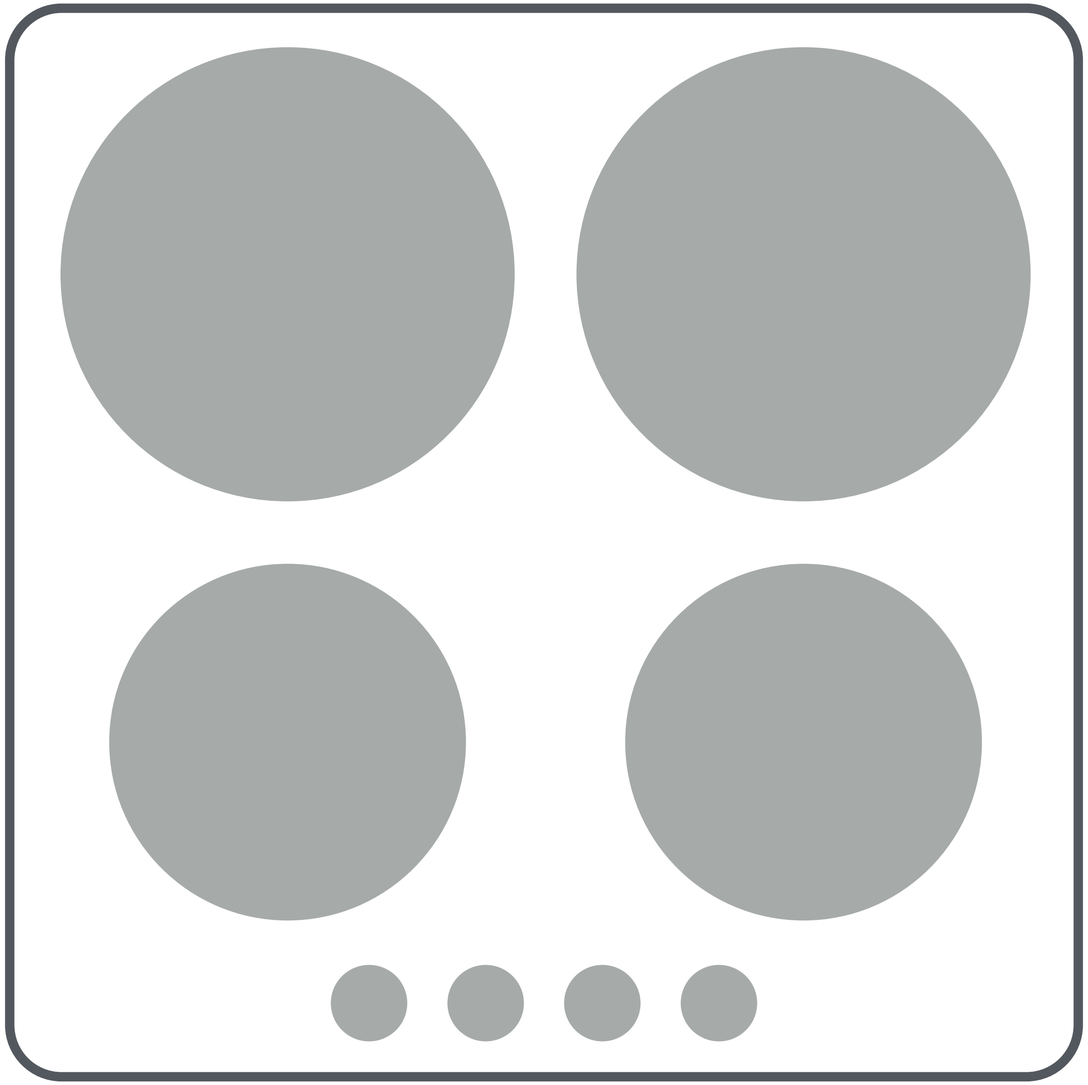

Tecnogas
121989
09796

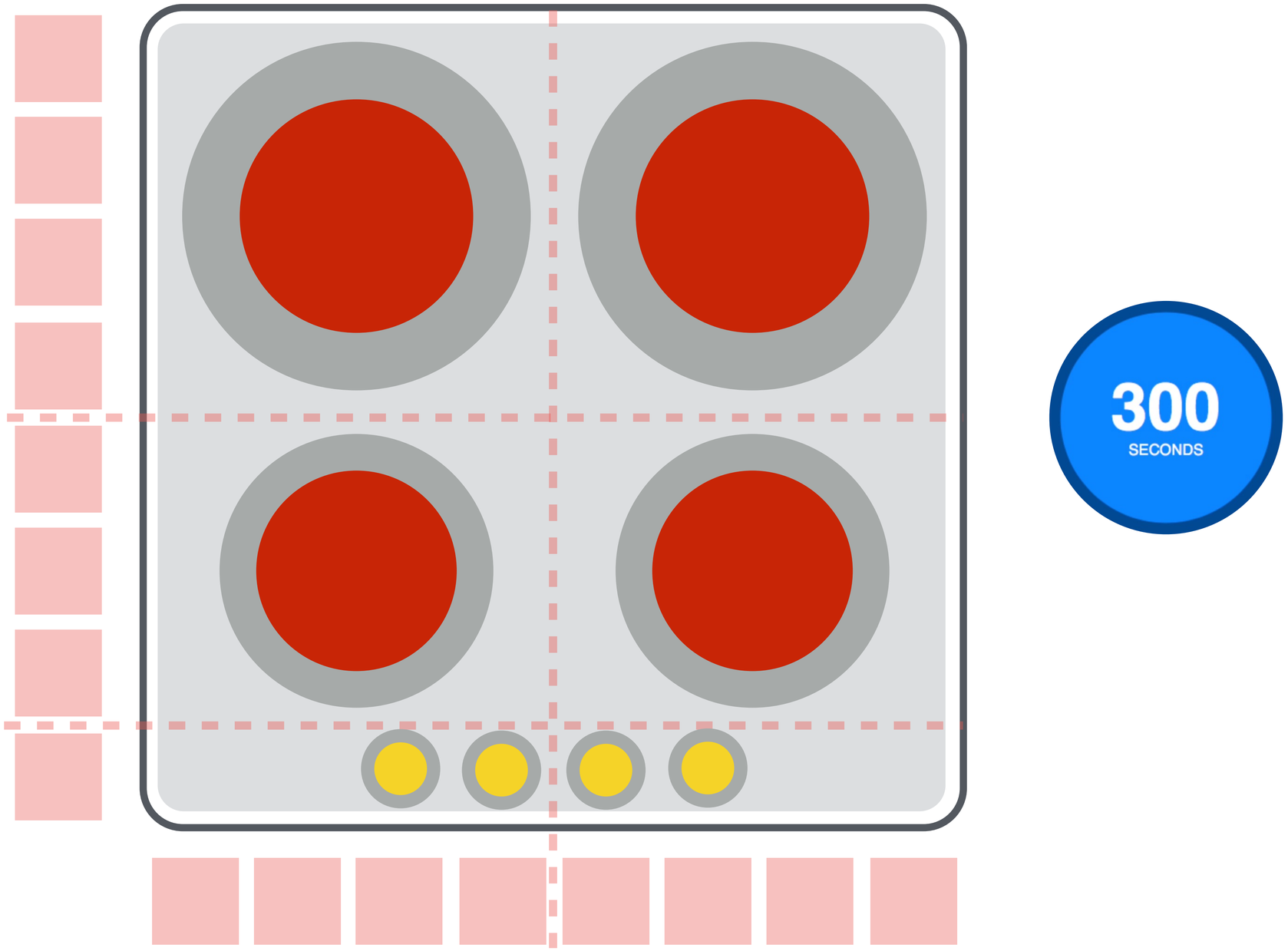
300
SECONDS

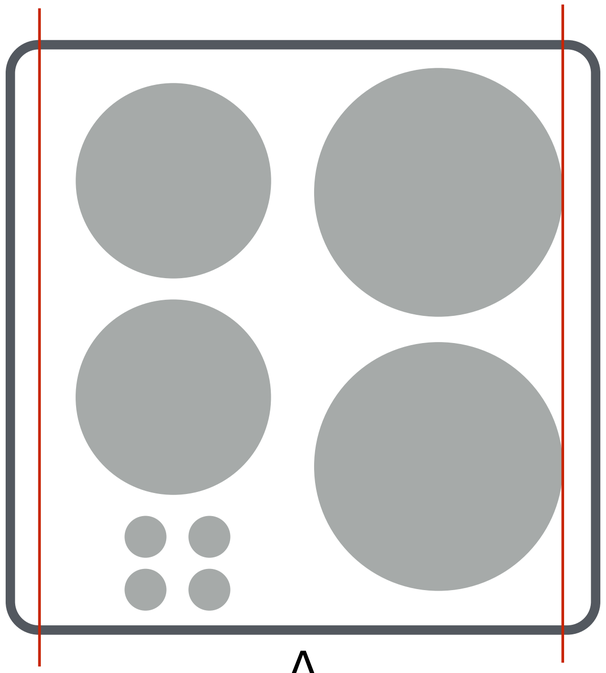

A

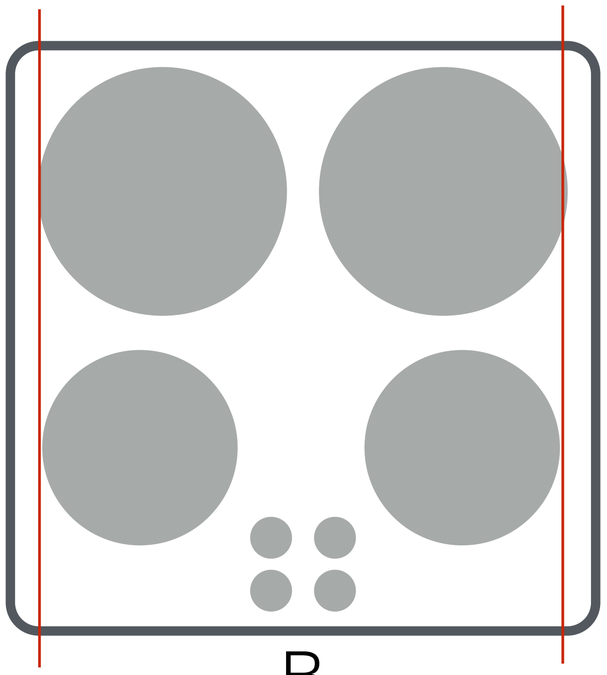

B

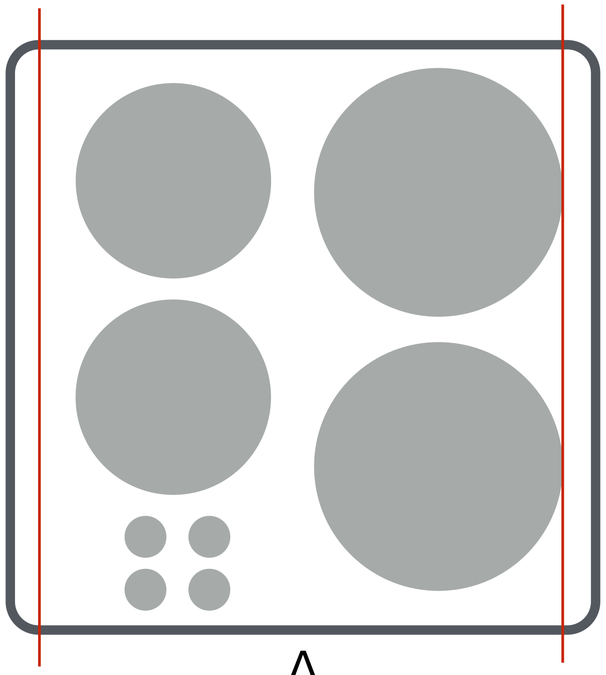

A

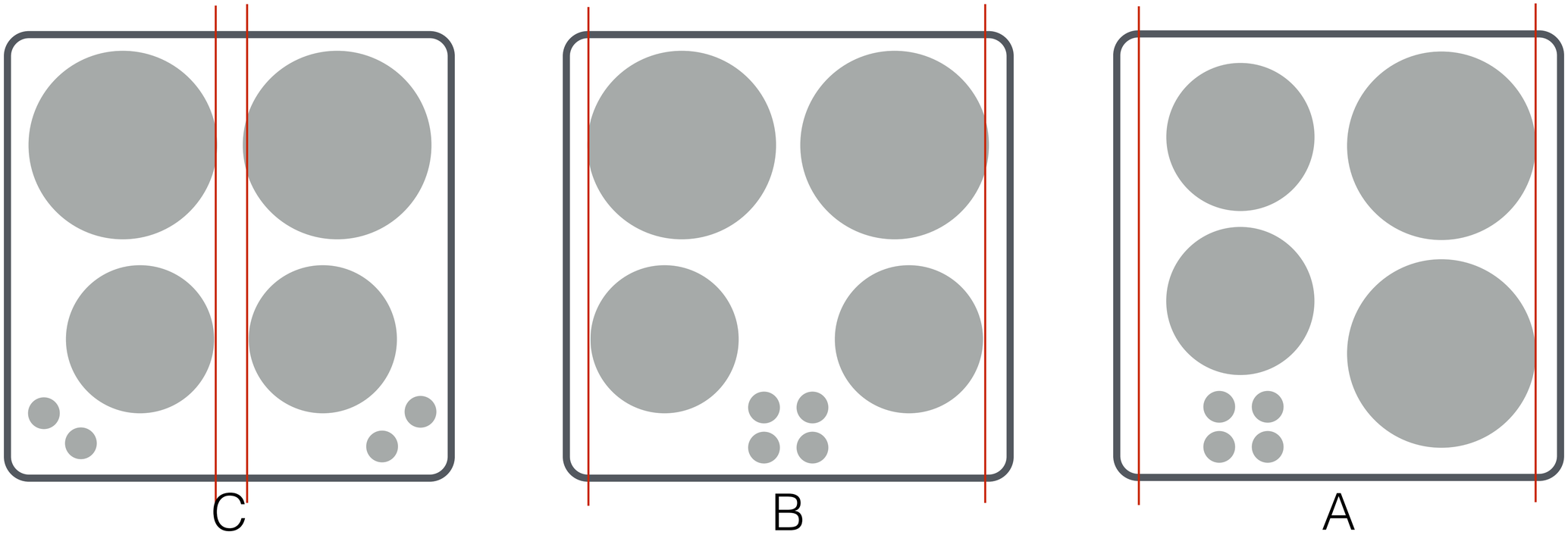
C
B
A

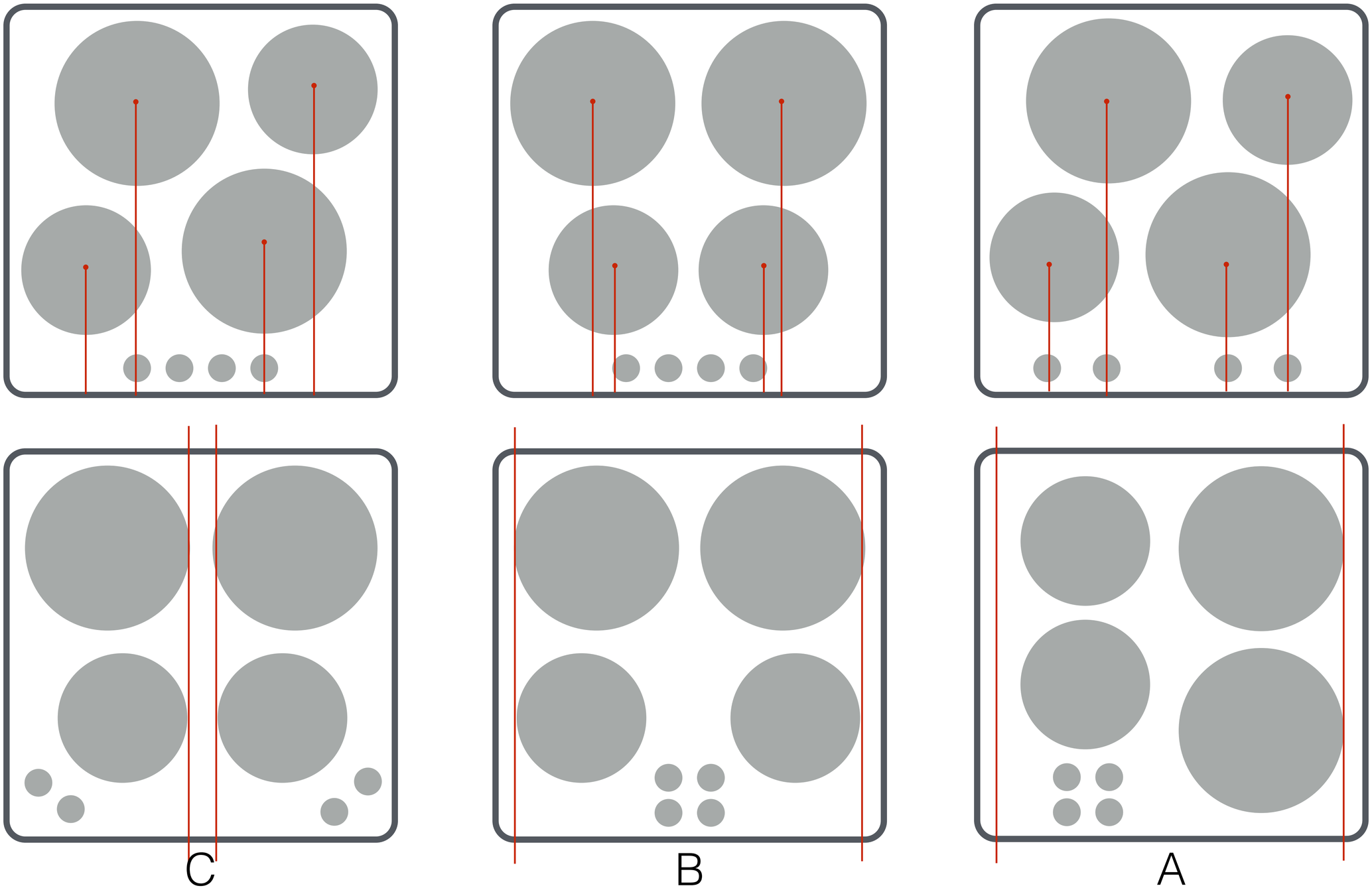
C
B
A

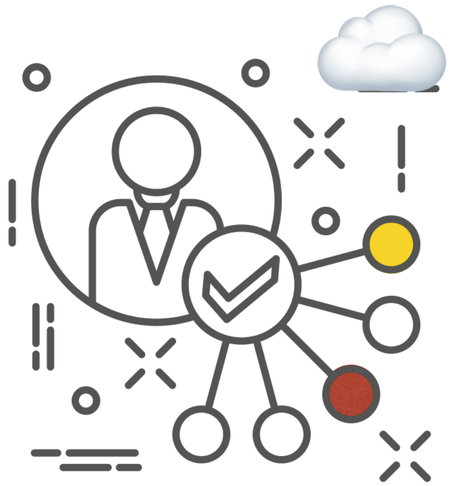

User Experience

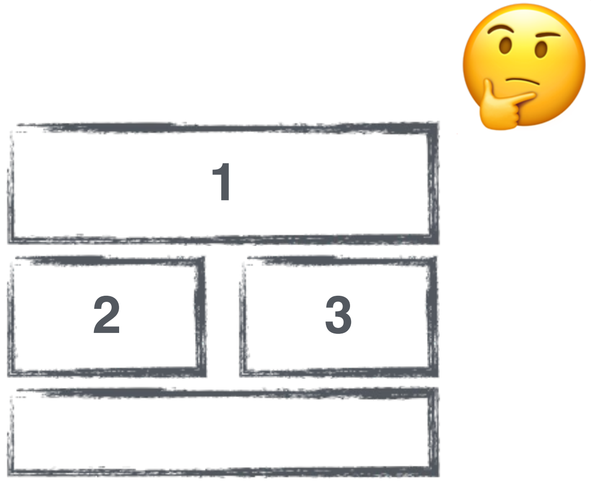

User Interface

Graphic Designer

72% of all visitors left the Home page after less than 5 seconds.

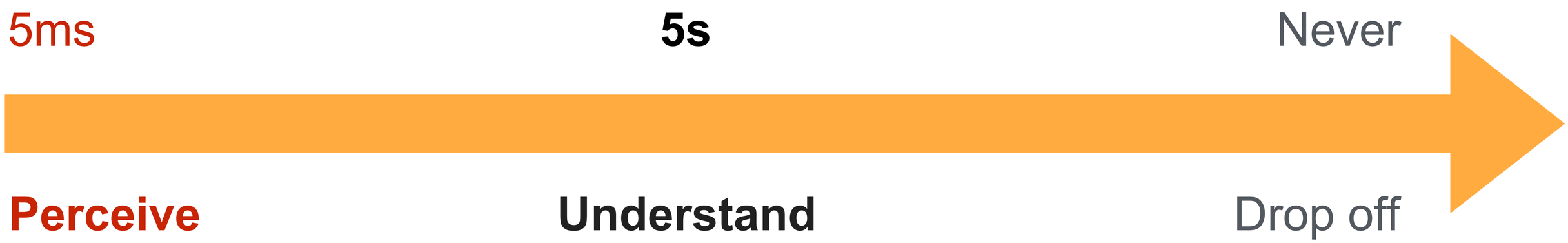
5ms
5s
Never
Perceive
Understand
Drop off

Noticias
Hoy
Deportes
Internacional
Cultura
Esap
AA
Serena Williams de vuelta en Indian Wells después de que deshonrado América
Lorem Ipsum is simply dummy text of the printing and typesetting industry...
tve
rne

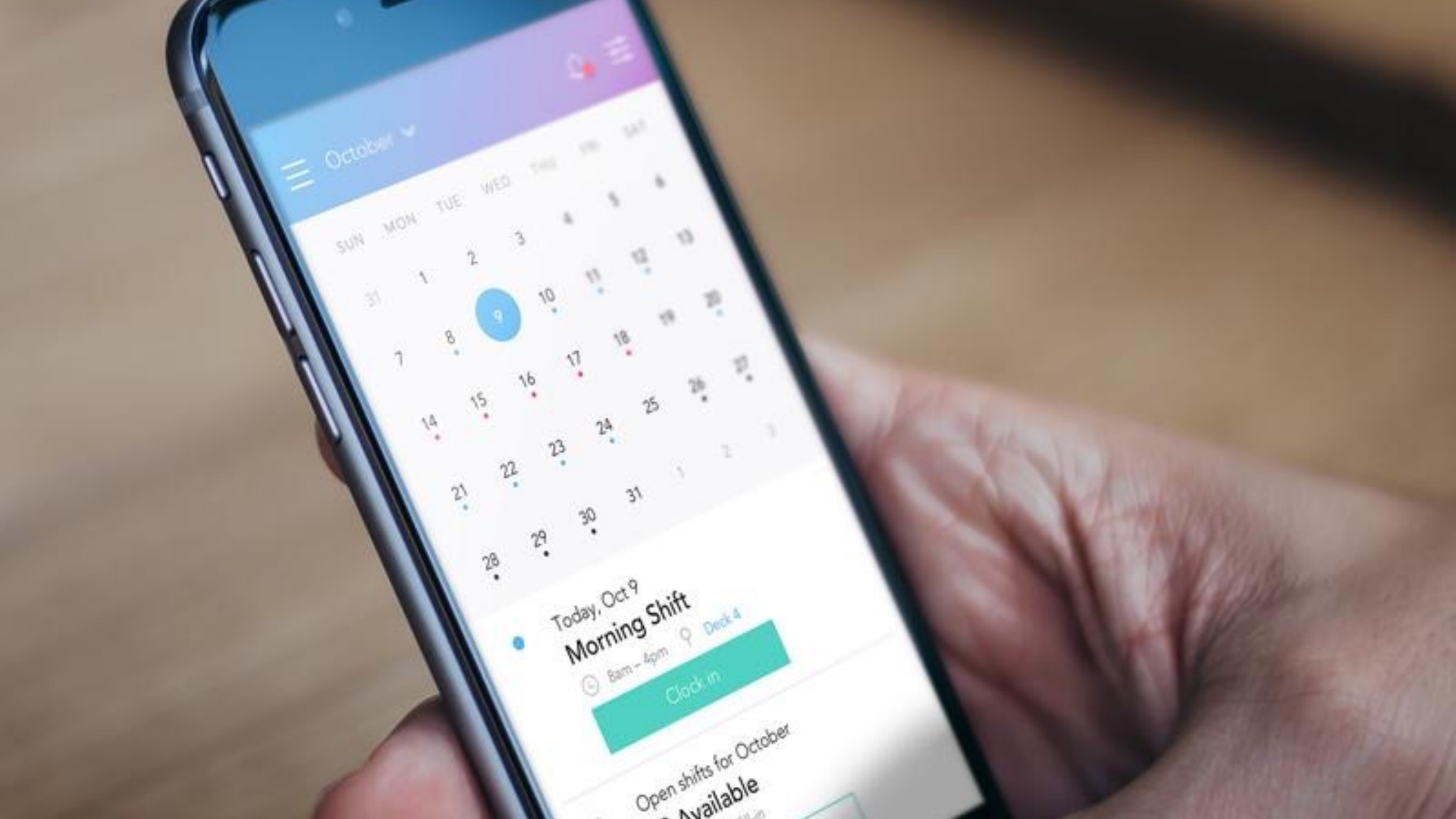
October
SUN MON TUE WED
Today, Oct 9
Morning Shift
8am – 4pm
Deck 4
Clock in
Open shifts for October
Available

Design Principle

Case study.

Lion air

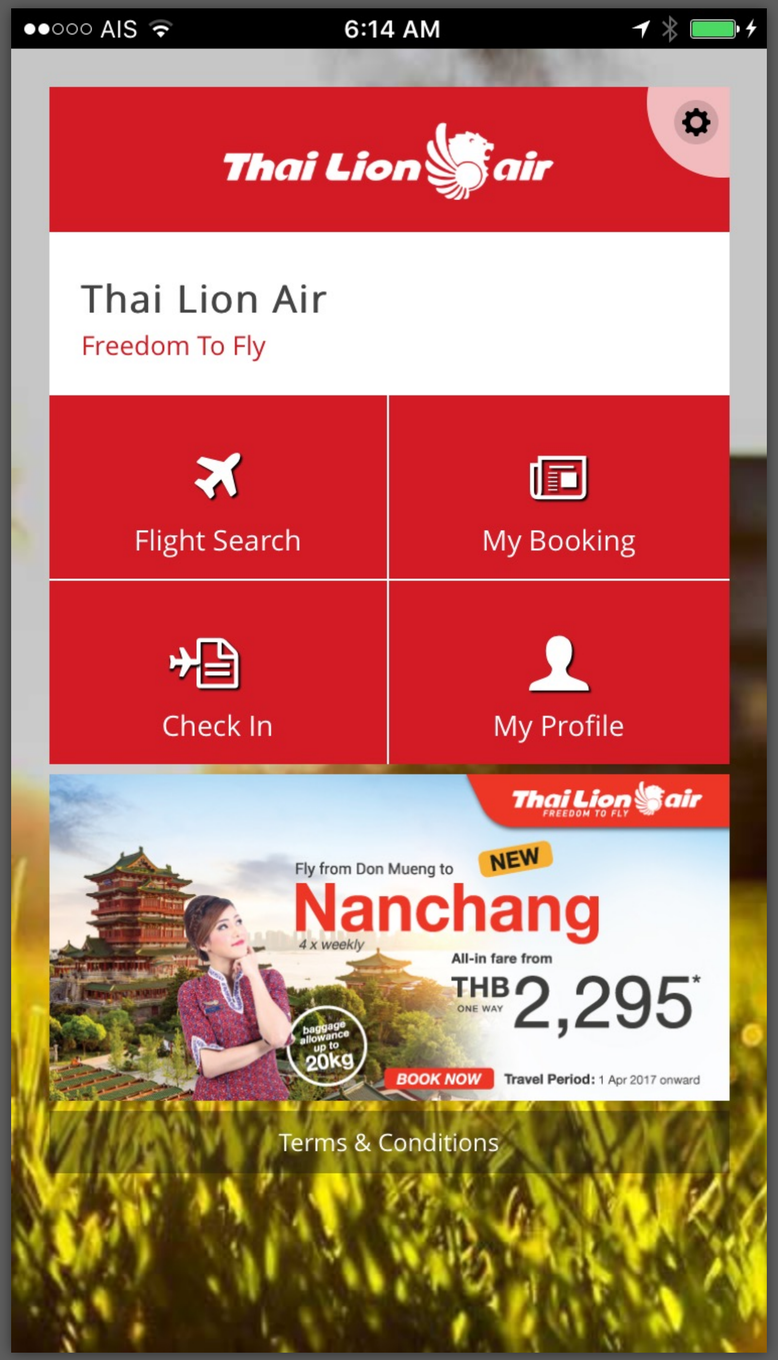
AIS
6:14 AM
Thai Lion air
Thai Lion Air
Freedom To Fly
Flight Search
My Booking
Check In
My Profile
Thai Lion air
FREEDOM TO FLY
Fly from Don Mueng to
NEW
Nanchang
4 x weekly
All-in fare from
THB 2,295*
ONE WAY
baggage allowance up to 20kg
BOOK NOW
Travel Period: 1 Apr 2017 onward
Terms & Conditions

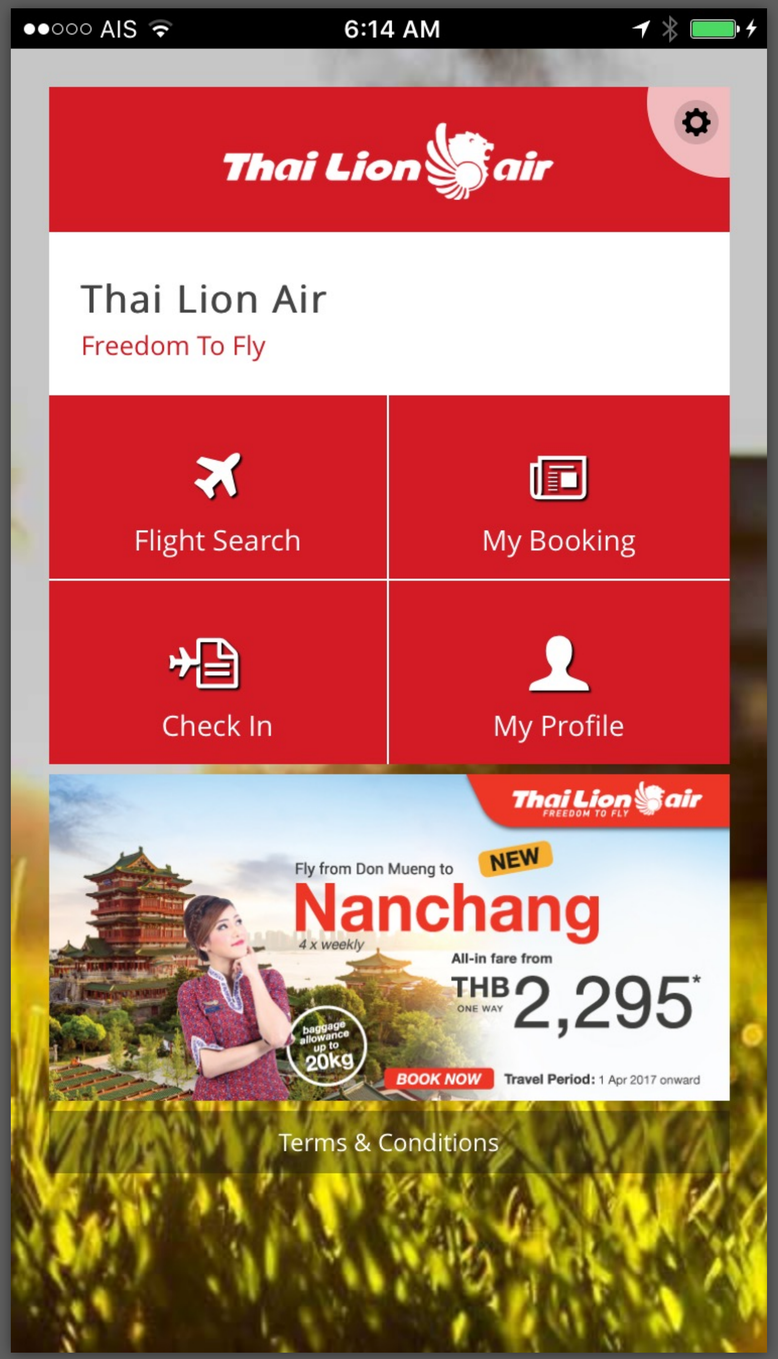
AIS
6:14 AM
Thai Lion air
Thai Lion Air
Freedom To Fly
Flight Search
My Booking
Check In
My Profile
Thai Lion air
FREEDOM TO FLY
Fly from Don Mueng to
NEW
Nanchang
4 x weekly
All-in fare from
THB 2,295*
ONE WAY
baggage allowance up to 20kg
BOOK NOW
Travel Period: 1 Apr 2017 onward
Terms & Conditions

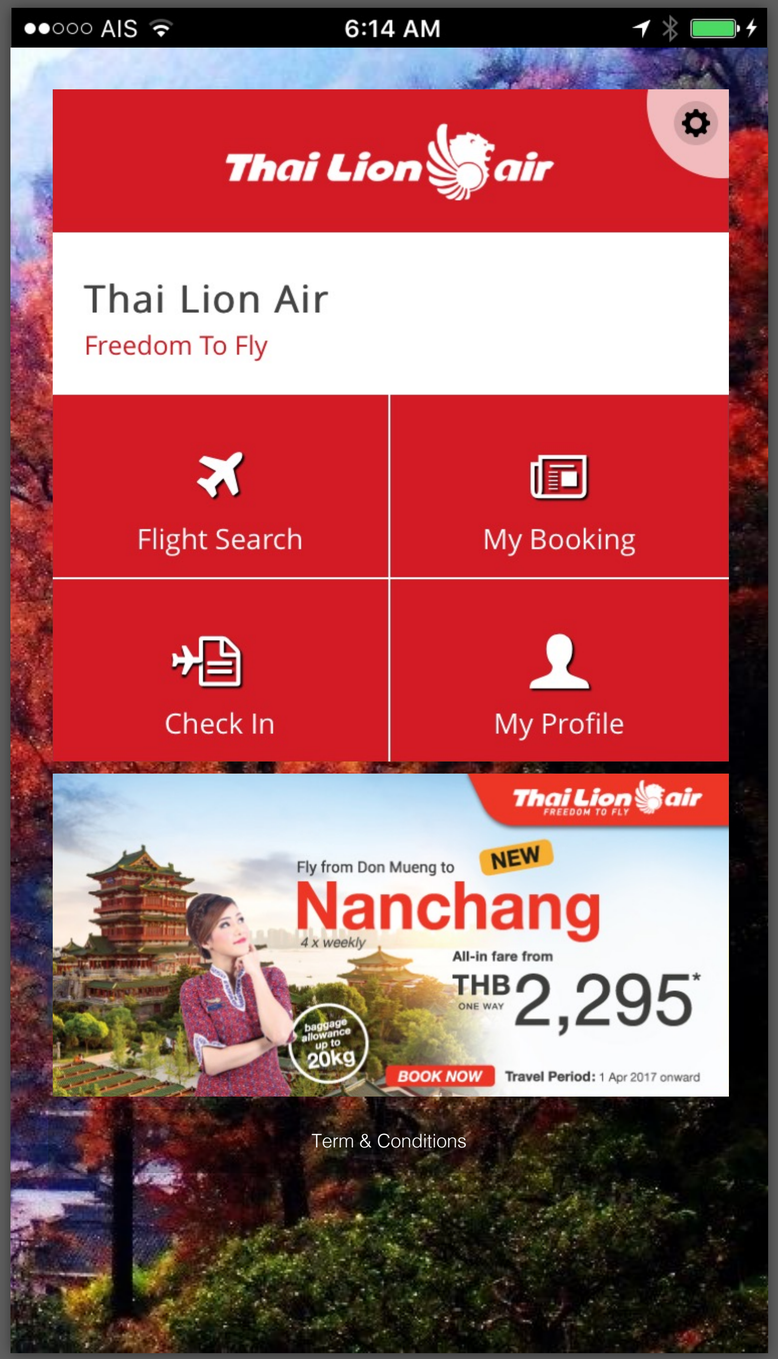
AIS
6:14 AM
Thai Lion air
Thai Lion Air
Freedom To Fly
Flight Search
My Booking
Check In
My Profile
Thai Lion air
FREEDOM TO FLY
Fly from Don Mueng to
NEW
Nanchang
4 x weekly
All-in fare from
THB 2,295*
ONE WAY
baggage allowance up to 20kg
BOOK NOW
Travel Period: 1 Apr 2017 onward
Term & Conditions

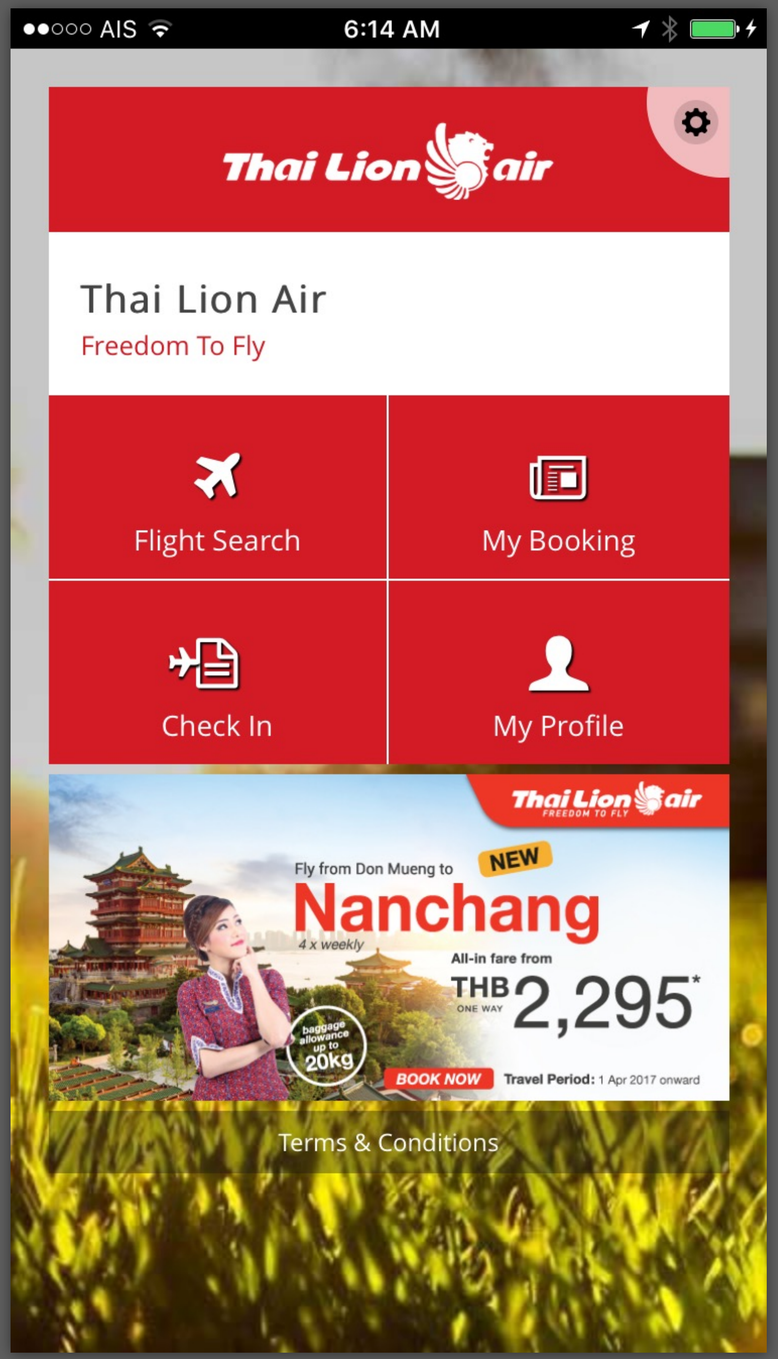
AIS
6:14 AM
Thai Lion air
Thai Lion Air
Freedom To Fly
Flight Search
My Booking
Check In
My Profile
Thai Lion air
FREEDOM TO FLY
Fly from Don Mueng to
NEW
Nanchang
4 x weekly
All-in fare from
THB 2,295*
ONE WAY
baggage allowance up to 20kg
BOOK NOW
Travel Period: 1 Apr 2017 onward
Terms & Conditions

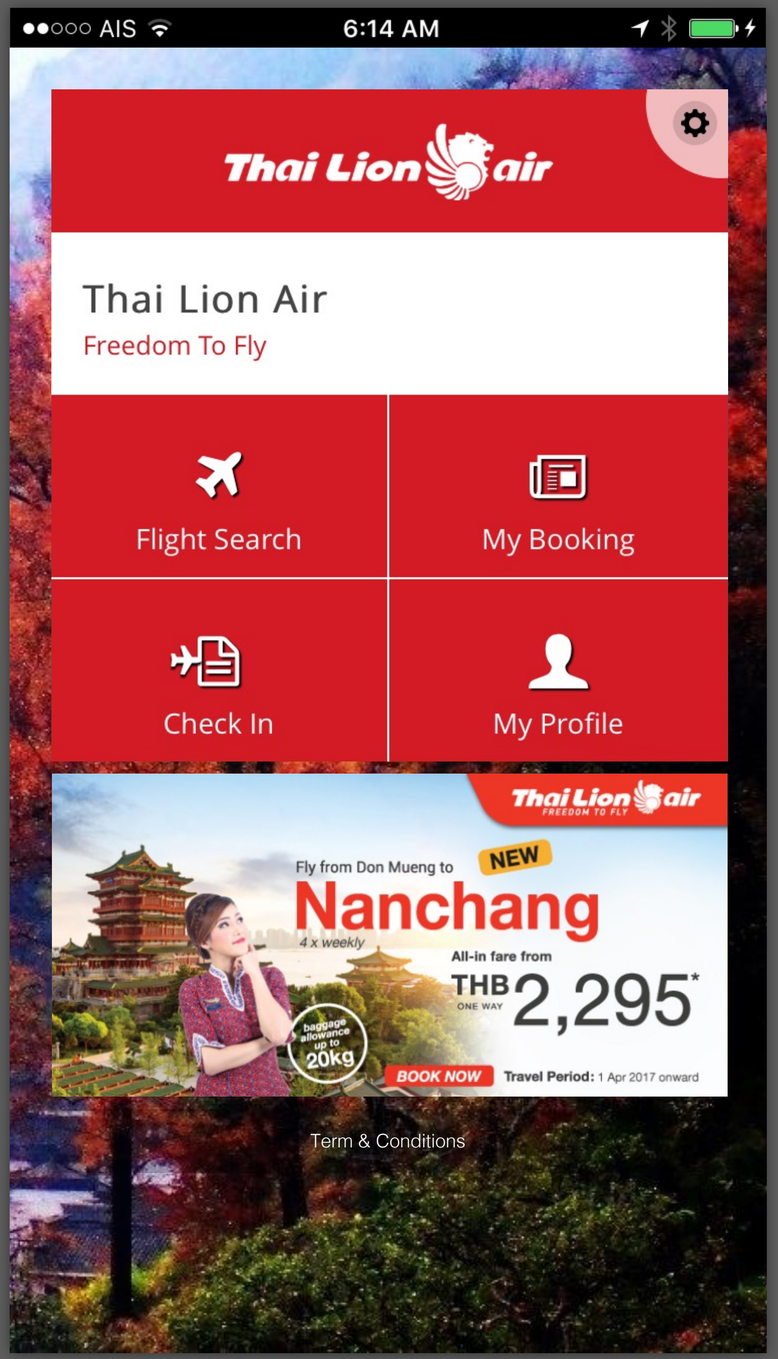
AIS
6:14 AM
Thai Lion air
Thai Lion Air
Freedom To Fly
Flight Search
My Booking
Check In
My Profile
Thai Lion air
FREEDOM TO FLY
Fly from Don Mueng to
NEW
Nanchang
4 x weekly
All-in fare from
THB 2,295*
ONE WAY
baggage allowance up to 20kg
BOOK NOW
Travel Period: 1 Apr 2017 onward
Term & Conditions

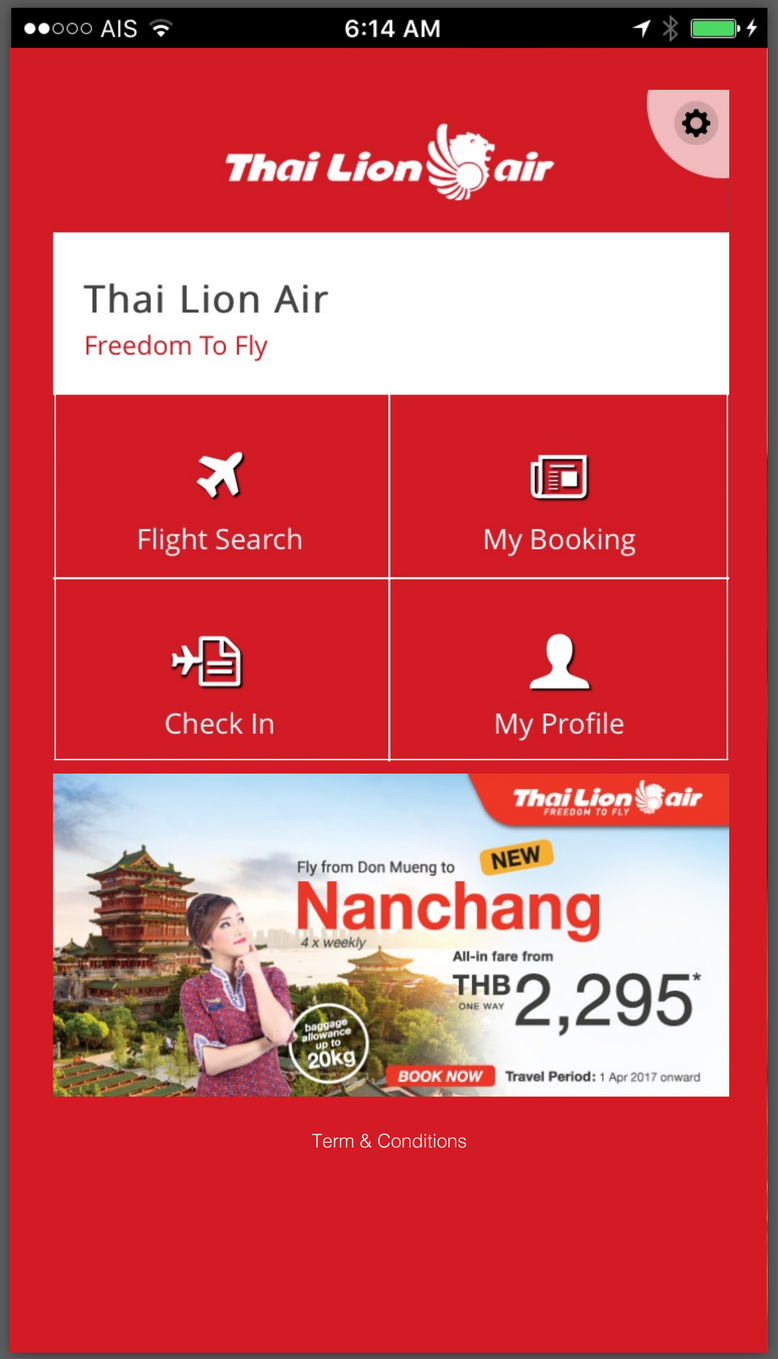
AIS
6:14 AM
Thai Lion air
Thai Lion Air
Freedom To Fly
Flight Search
My Booking
Check In
My Profile
Thai Lion air
FREEDOM TO FLY
Fly from Don Mueng to
NEW
Nanchang
4 x weekly
All-in fare from
THB 2,295*
ONE WAY
baggage allowance up to 20kg
BOOK NOW
Travel Period: 1 Apr 2017 onward
Term & Conditions

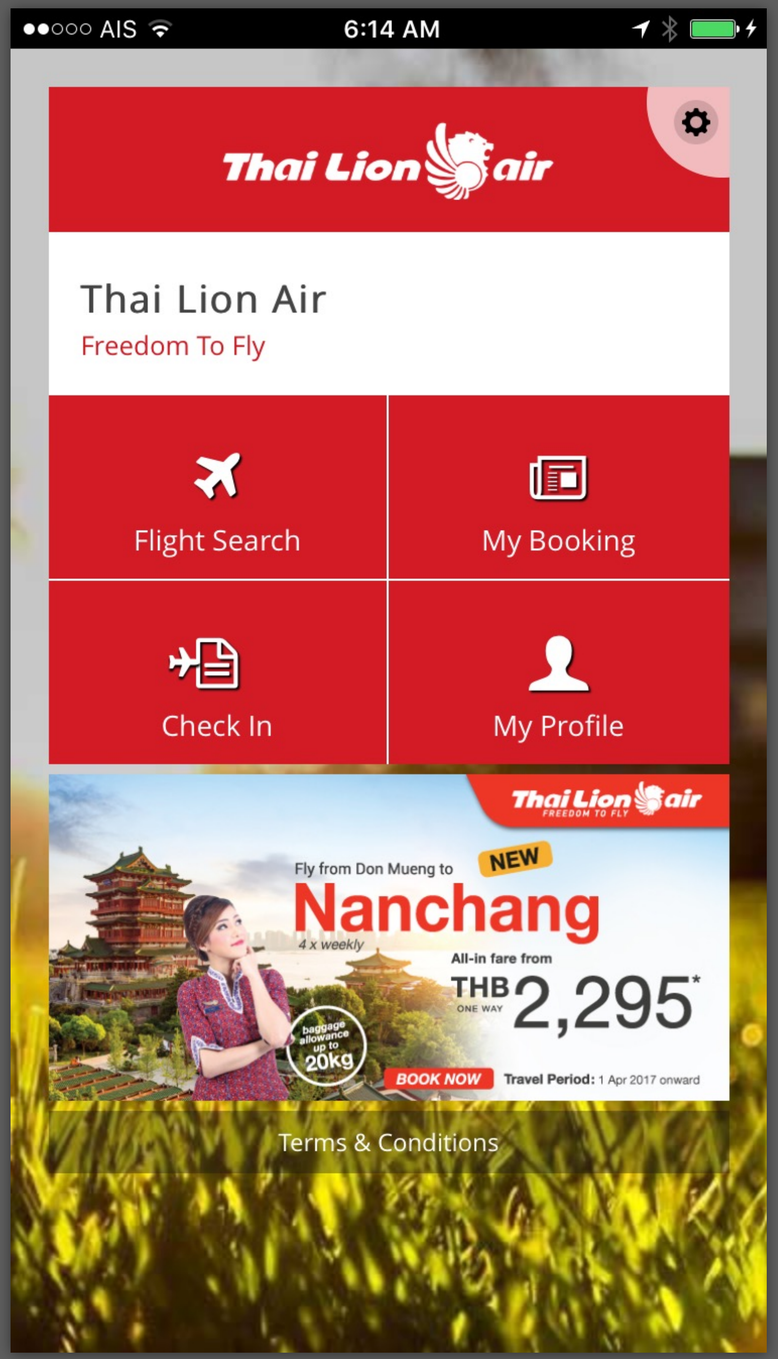
AIS
6:14 AM
Thai Lion air
Thai Lion Air
Freedom To Fly
Flight Search
My Booking
Check In
My Profile
Thai Lion air
FREEDOM TO FLY
Fly from Don Mueng to
NEW
Nanchang
4 x weekly
All-in fare from
THB 2,295*
ONE WAY
baggage allowance up to 20kg
BOOK NOW
Travel Period: 1 Apr 2017 onward
Terms & Conditions

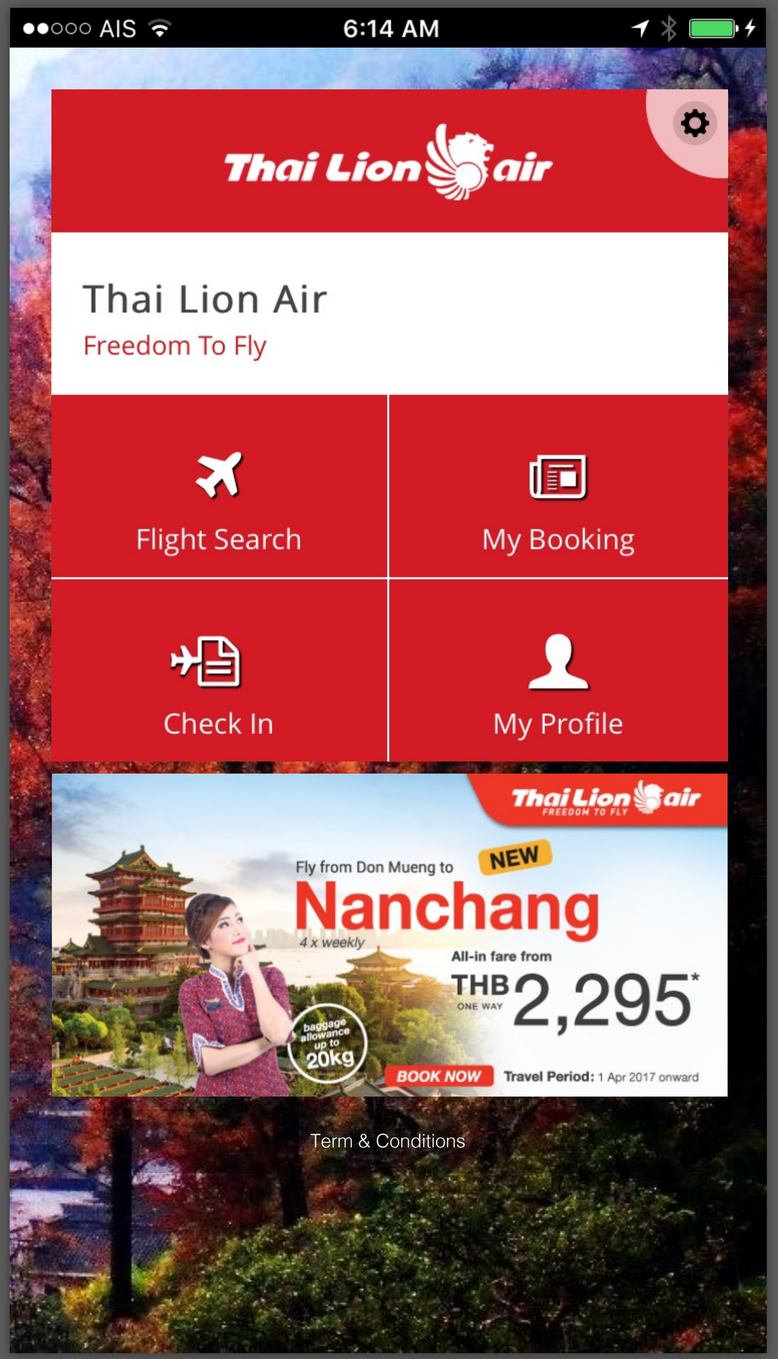
AIS
6:14 AM
Thai Lion air
Thai Lion Air
Freedom To Fly
Flight Search
My Booking
Check In
My Profile
Thai Lion air
FREEDOM TO FLY
Fly from Don Mueng to
NEW
Nanchang
4 x weekly
All-in fare from
THB 2,295*
ONE WAY
baggage allowance up to 20kg
BOOK NOW
Travel Period: 1 Apr 2017 onward
Term & Conditions

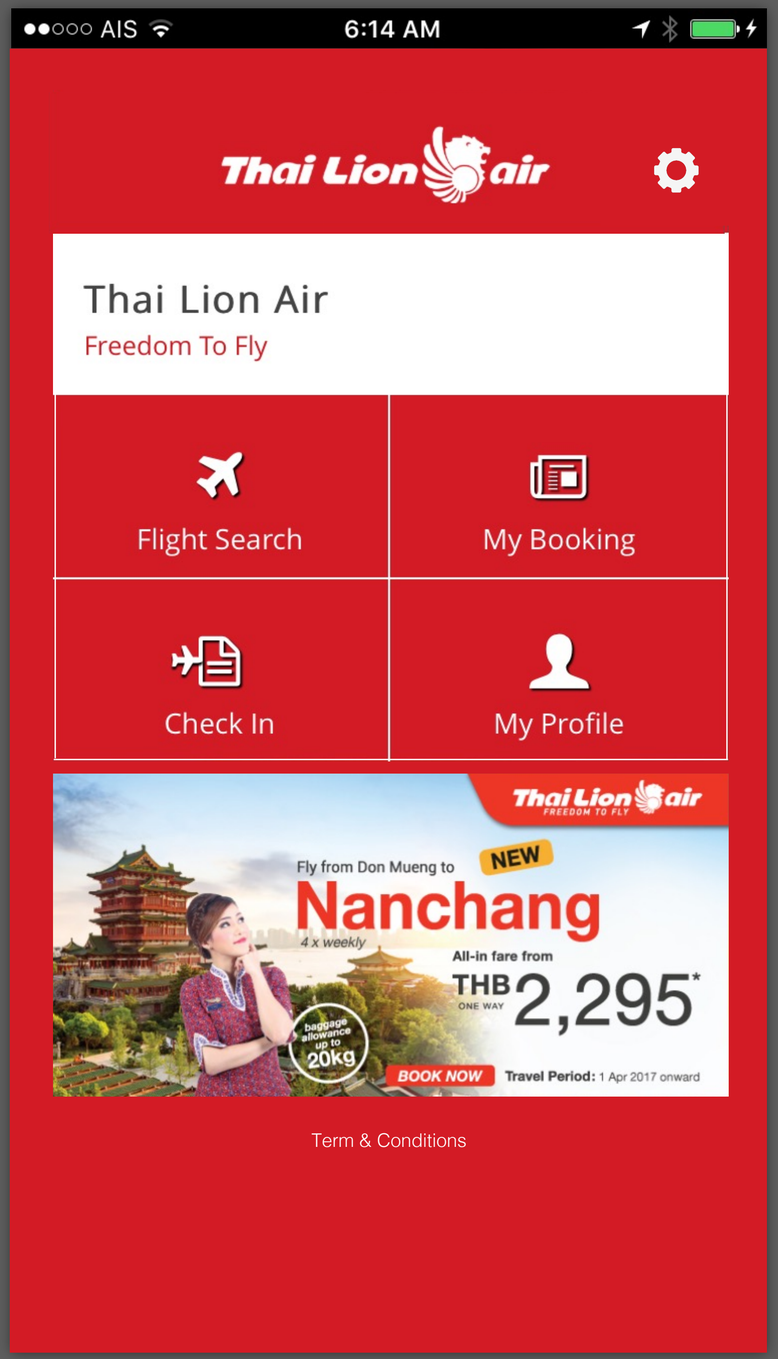
AIS
6:14 AM
Thai Lion air
Thai Lion Air
Freedom To Fly
Flight Search
My Booking
Check In
My Profile
Thai Lion air
FREEDOM TO FLY
Fly from Don Mueng to
NEW
Nanchang
4 x weekly
All-in fare from
THB 2,295*
ONE WAY
baggage allowance up to 20kg
BOOK NOW
Travel Period: 1 Apr 2017 onward
Term & Conditions

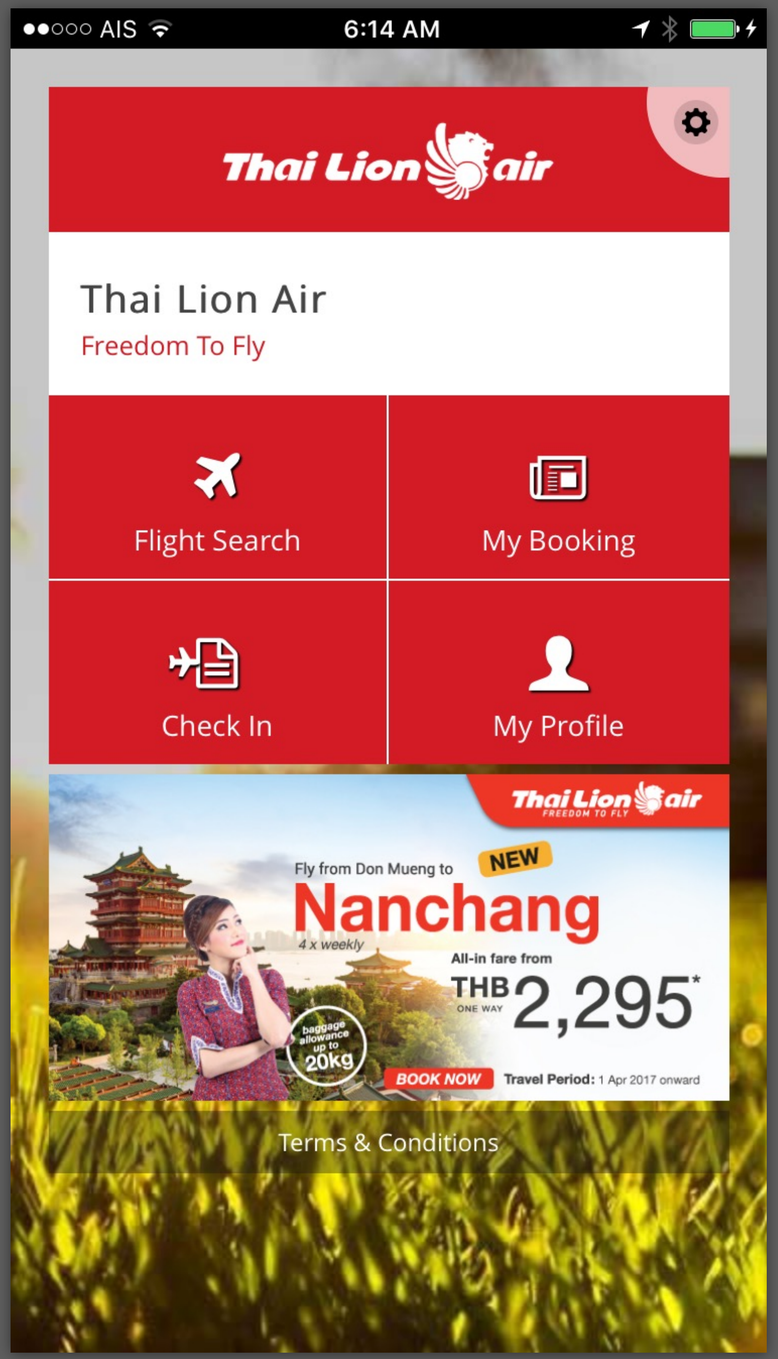
AIS
6:14 AM
Thai Lion air
Thai Lion Air
Freedom To Fly
Flight Search
My Booking
Check In
My Profile
Thai Lion air
FREEDOM TO FLY
Fly from Don Mueng to
NEW
Nanchang
4 x weekly
All-in fare from
THB 2,295*
ONE WAY
baggage allowance up to 20kg
BOOK NOW
Travel Period: 1 Apr 2017 onward
Terms & Conditions

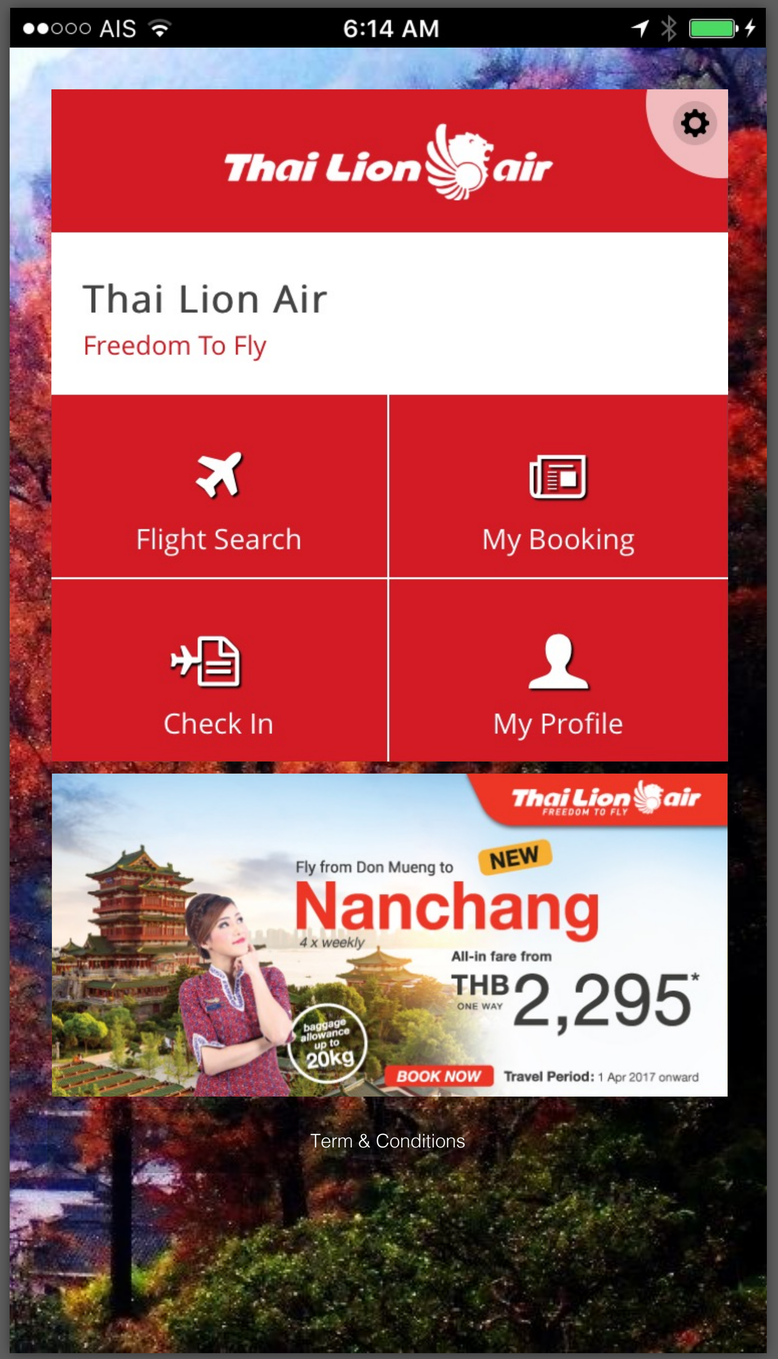
AIS
6:14 AM
Thai Lion air
Thai Lion Air
Freedom To Fly
Flight Search
My Booking
Check In
My Profile
Thai Lion air
FREEDOM TO FLY
Fly from Don Mueng to
NEW
Nanchang
4 x weekly
All-in fare from
THB 2,295*
ONE WAY
baggage allowance up to 20kg
BOOK NOW
Travel Period: 1 Apr 2017 onward
Term & Conditions

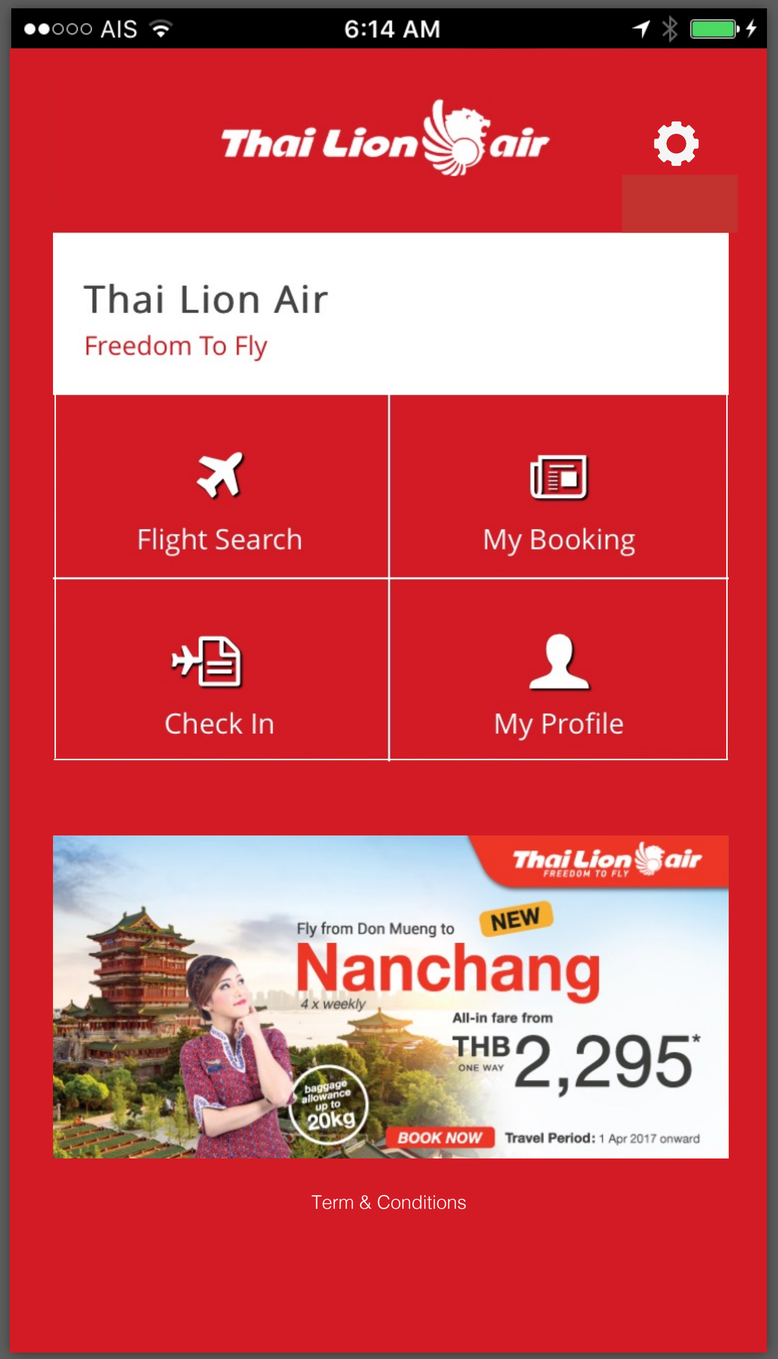
AIS
6:14 AM
Thai Lion air
Thai Lion Air
Freedom To Fly
Flight Search
My Booking
Check In
My Profile
Thai Lion air
FREEDOM TO FLY
Fly from Don Mueng to
NEW
Nanchang
4 x weekly
All-in fare from
THB 2,295*
ONE WAY
baggage allowance up to 20kg
BOOK NOW
Travel Period: 1 Apr 2017 onward
Term & Conditions

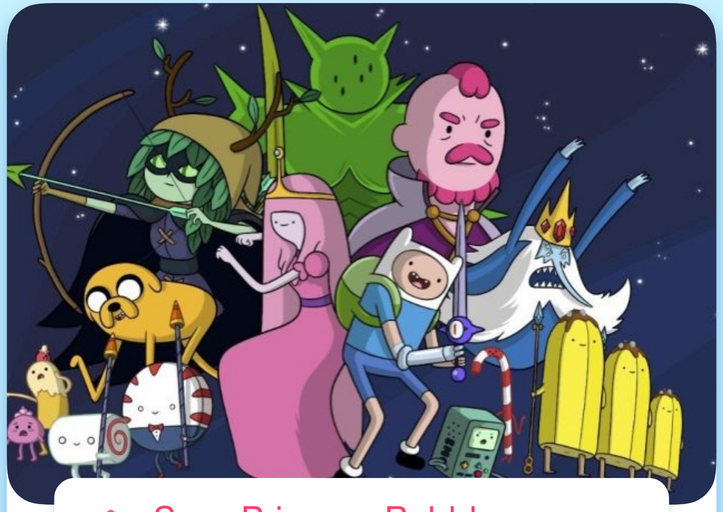

Save Princess Bubble gum
Today, 19:30

- Tidy up Tree Fort
- Adventure Time with Jake
- Band practice with Marceline

+ Add a new task

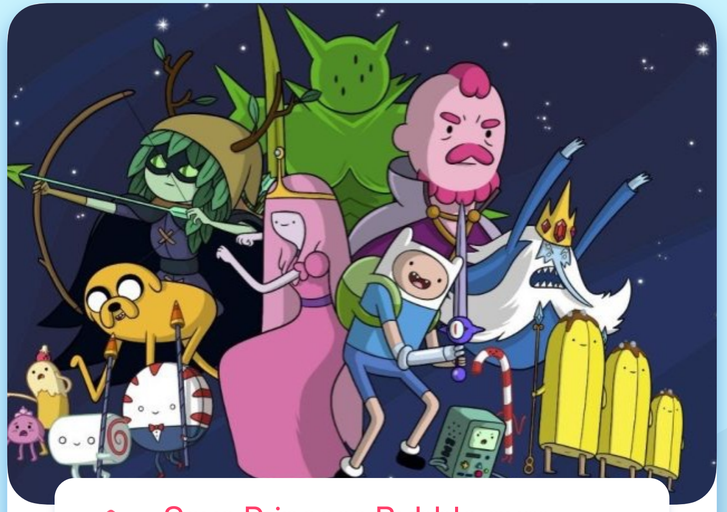

Save Princess Bubble gum
Today, 19:30

- Tidy up Tree Fort
- Adventure Time with Jake
- Band practice with Marceline

+ Add a new task

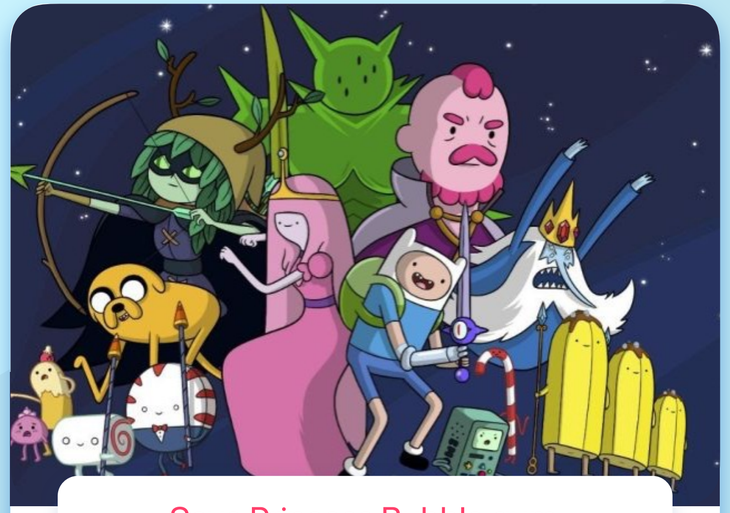

Save Princess Bubble gum
Today, 19:30

- Tidy up Tree Fort
- Adventure Time with Jake
- Band practice with Marceline

+ Add a new task

Interface

Principle

Wireframe

IA

Platform

Design Principle

for user interface.

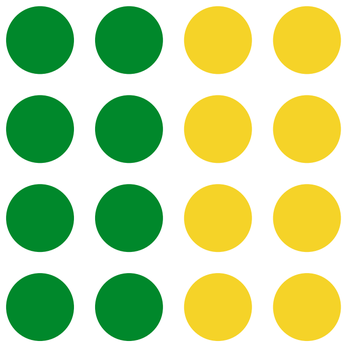

Contrast

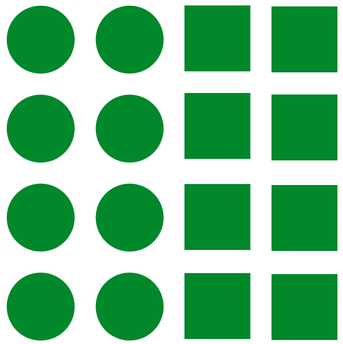

Repetition

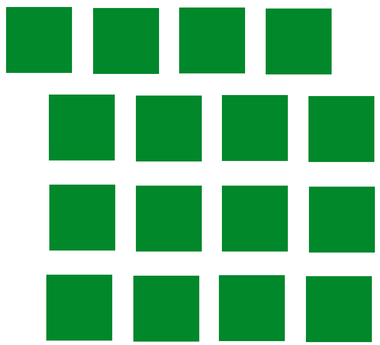

Alignment

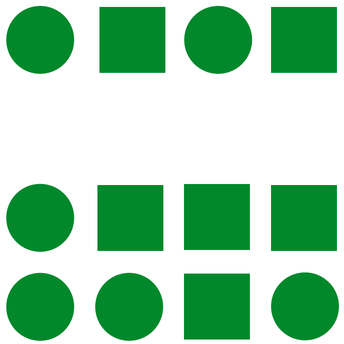

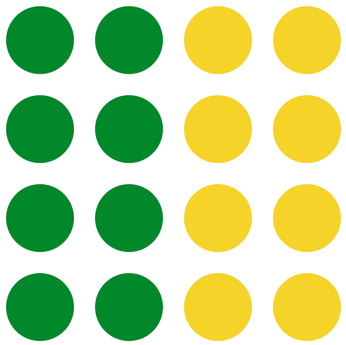

Contrast

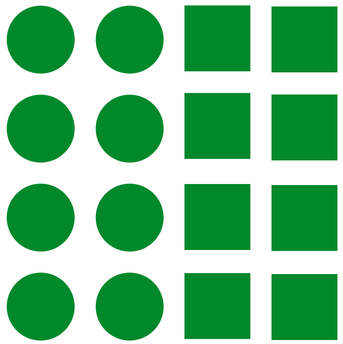

Repetition

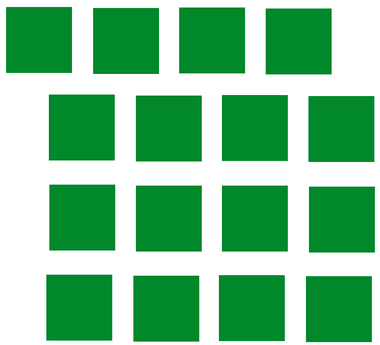

Alignment

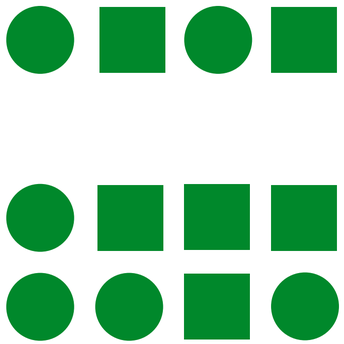

Proximity

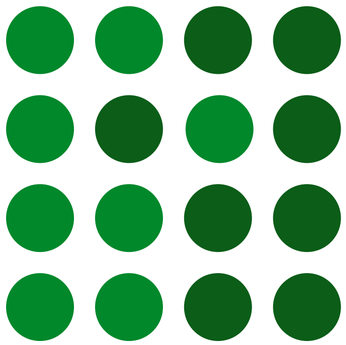

Contrast

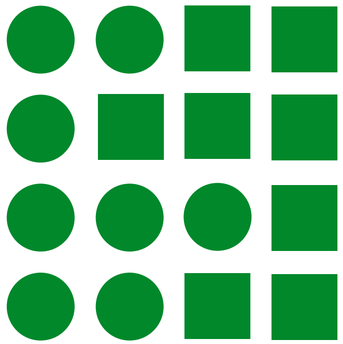

Repetition

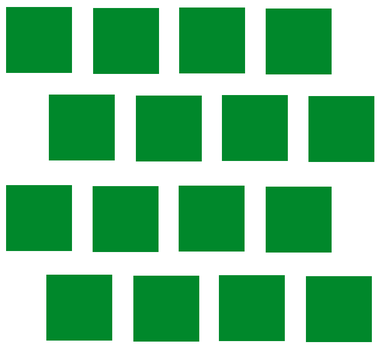

Alignment

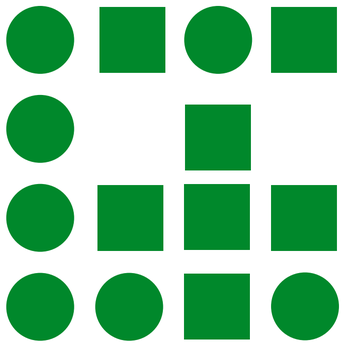

Proximity

Heading

Sub-Headline

Adipiscing elit. Sed neque nisl, blandit vel ipsum eu, imperdiet blandit lectus. Morbi tristique urna ut volutpat ornare. Curabitur semper vitae urna ac tempus. Duis vehicula elit nulla, eleifend egestas nisl vehicula nec. Nullam varius est dui, nec accumsan lectus posuere ut. Nullam viverra purus laoreet euismod tempor.

Adipiscing elit. Sed neque nisl, blandit vel ipsum eu, imperdiet blandit lectus. Morbi tristique urna ut volutpat ornare. Curabitur semper vitae urna ac tempus. Duis vehicula elit nulla, eleifend.

Heading

Sub-Headline

Adipiscing elit. Sed neque nisl, blandit vel ipsum eu, imperdiet blandit lectus. Morbi tristique urna ut volutpat ornare. Curabitur semper vitae urna ac tempus. Duis vehicula elit nulla, eleifend egestas nisl vehicula nec. Nullam varius est dui, nec accumsan lectus posuere ut. Nullam viverra purus laoreet euismod tempor.

Adipiscing elit. Sed neque nisl, blandit vel ipsum eu, imperdiet blandit lectus. Morbi tristique urna ut volutpat ornare. Curabitur semper vitae urna ac tempus. Duis vehicula elit nulla, eleifend.

Contrast

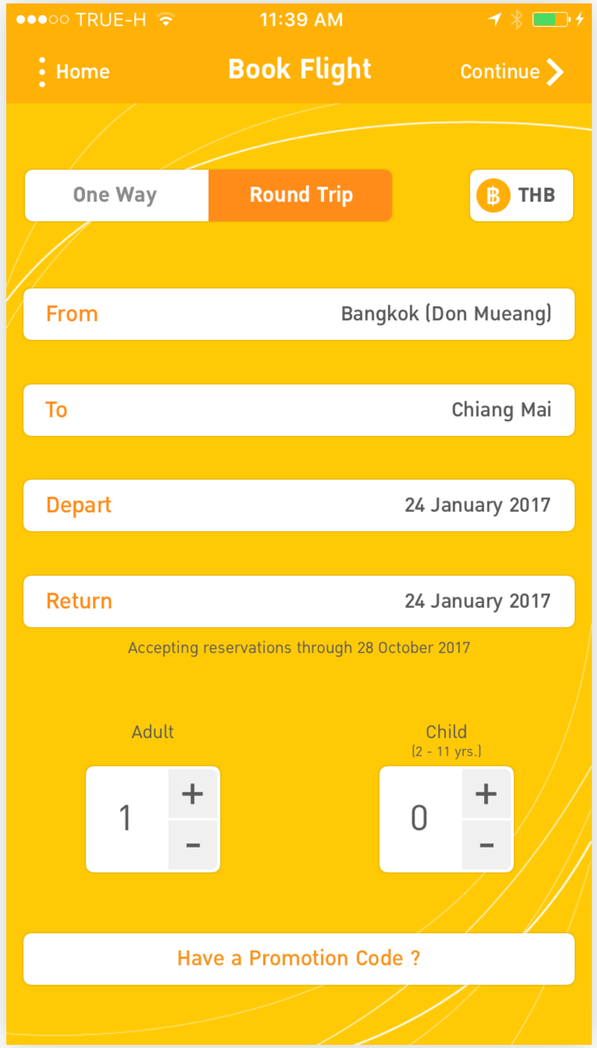
TRUE-H
11:39 AM
Home
Book Flight
Continue
One Way
Round Trip
THB
From
Bangkok (Don Mueang)
To
Chiang Mai
Depart
24 January 2017
Return
24 January 2017
Accepting reservations through 28 October 2017
Adult
Child
(2 - 11 yrs.)
1
0
Have a Promotion Code ?

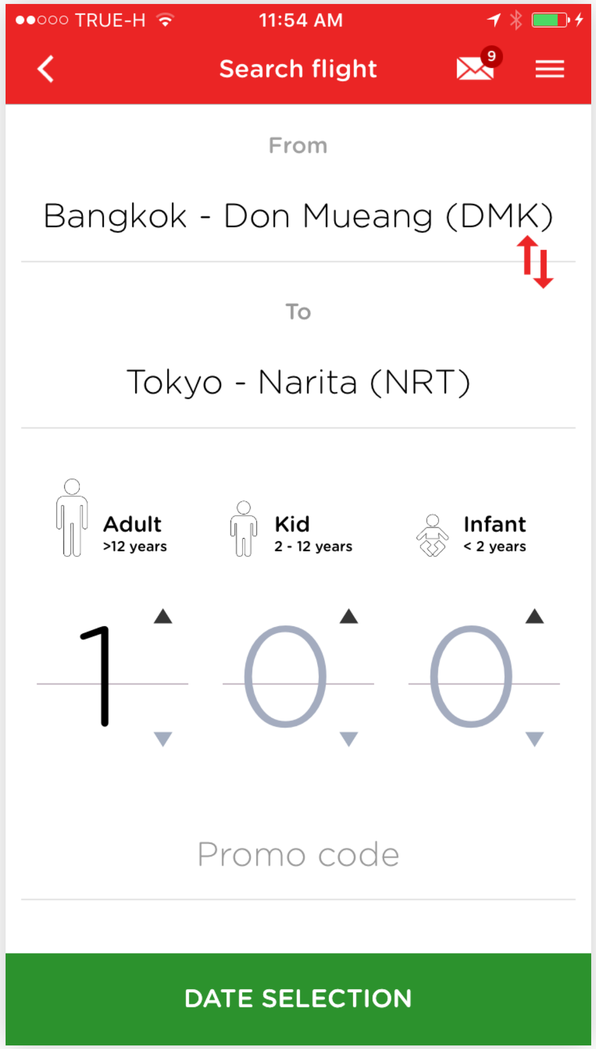
TRUE-H
11:54 AM
Search flight
9
From
Bangkok - Don Mueang (DMK)
To
Tokyo - Narita (NRT)
Adult
>12 years
Kid
2 - 12 years
Infant
< 2 years
1
0
0
Promo code
DATE SELECTION

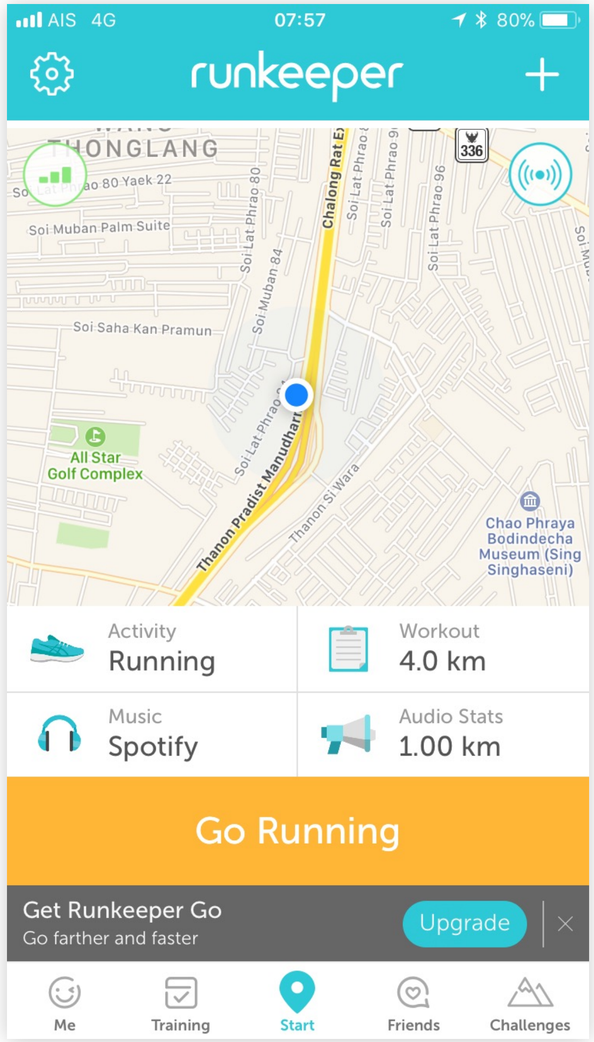
AIS 4G
07:57
80%
runkeeper
Soi Muban Palm Suite
Soi Saha Kan Pramun
All Star Golf Complex
Thanon Pradist Manudhart
Chao Phraya Bodindecha Museum (Sing Singhaseni)
Activity
Running
Workout
4.0 km
Music
Spotify
Audio Stats
1.00 km
Go Running
Get Runkeeper Go
Go farther and faster
Upgrade
Me
Training
Start
Friends
Challenges

TRUE-H 4G
1:01 PM
Sign Up
hot
star
Login
大家正在搜：天才男孩自称来自火星
#明星大侦探#
#艺起看桃花#
#魔弦传说0225上线#
更多热门话题
头条新闻
5 hour ago from 微博 weibo.com
+Follow
关注留住精彩内容
#万象#【孕妇厕所产子 保洁员跳粪池救...】即将临盆的孕妇如厕时产子，婴儿在半米多深的粪池里拼命挣扎。产妇可能被吓坏了，不知所措.....危急时刻，保洁员武阿姨跳进便池，抓住婴儿双腿飞快拉上来，脱下贴身毛衣将婴儿包起来，一路飞奔6楼产科！保洁员跳粪池救... 好样的，Word 武阿姨
Home
Message
Discover
Me

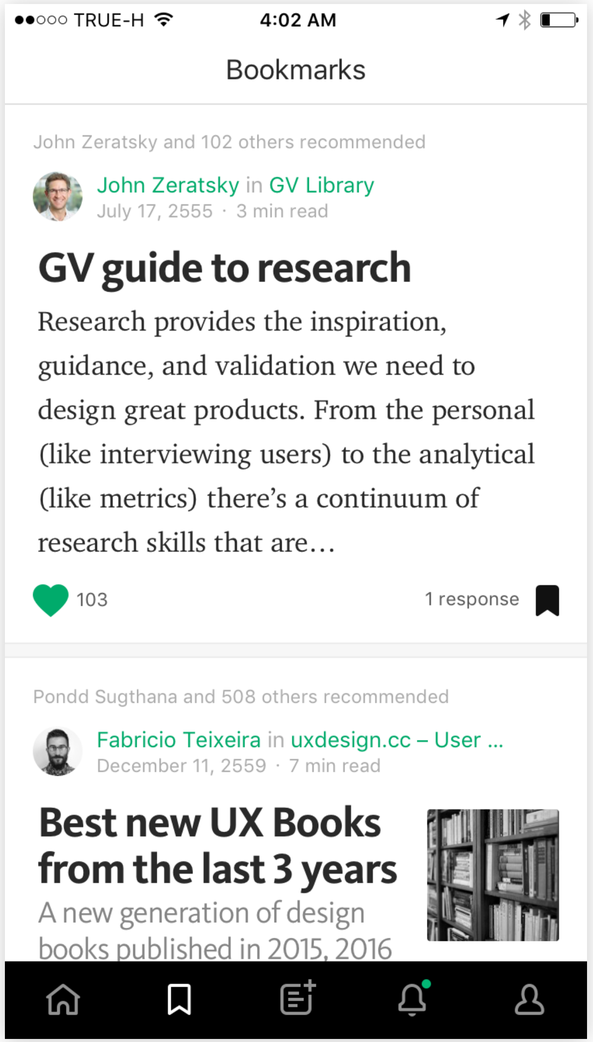
TRUE-H
4:02 AM
Bookmarks
John Zeratsky and 102 others recommended
John Zeratsky in GV Library
July 17, 2555 · 3 min read
GV guide to research
Research provides the inspiration, guidance, and validation we need to design great products. From the personal (like interviewing users) to the analytical (like metrics) there's a continuum of research skills that are…
103
1 response
Pondd Sugthana and 508 others recommended
Fabricio Teixeira in uxdesign.cc – User ...
December 11, 2559 · 7 min read
Best new UX Books from the last 3 years
A new generation of design books published in 2015, 2016

Pondd Sugthana and 508 others recommended

Fabricio Teixeira in uxdesign.cc – User ...

December 11, 2559 · 7 min read

Best new UX Books from the last 3 years

A new generation of design books published in 2015, 2016

Heading

Sub-Headline

Adipiscing elit. Sed neque nisl, blandit vel

ipsum eu, imperdiet blandit lectus. Morbi tristique urna ut volutpat ornare. Curabitur semper vitae urna ac tempus. Duis vehicula elit nulla, eleifend egestas nisl vehicula nec. Nullam varius est dui, nec accumsan lectus posuere ut. Nullam viverra purus laoreet euismod tempor.

Adipiscing elit. Sed neque nisl, blandit vel ipsum eu, imperdiet blandit lectus. Morbi tristique urna ut volutpat ornare. Curabitur semper vitae urna ac tempus. Duis vehicula elit nulla, eleifend.

Heading

Sub-Headline

Adipiscing elit. Sed neque nisl, blandit vel ipsum eu, imperdiet blandit lectus. Morbi tristique urna ut volutpat ornare. Curabitur semper vitae urna ac tempus. Duis vehicula elit nulla, eleifend egestas nisl vehicula nec. Nullam varius est dui, nec accumsan lectus posuere ut. Nullam viverra purus laoreet euismod tempor.

Adipiscing elit. Sed neque nisl, blandit vel ipsum eu, imperdiet blandit lectus. Morbi tristique urna ut volutpat ornare. Curabitur semper vitae urna ac tempus. Duis vehicula elit nulla, eleifend.

Proximity

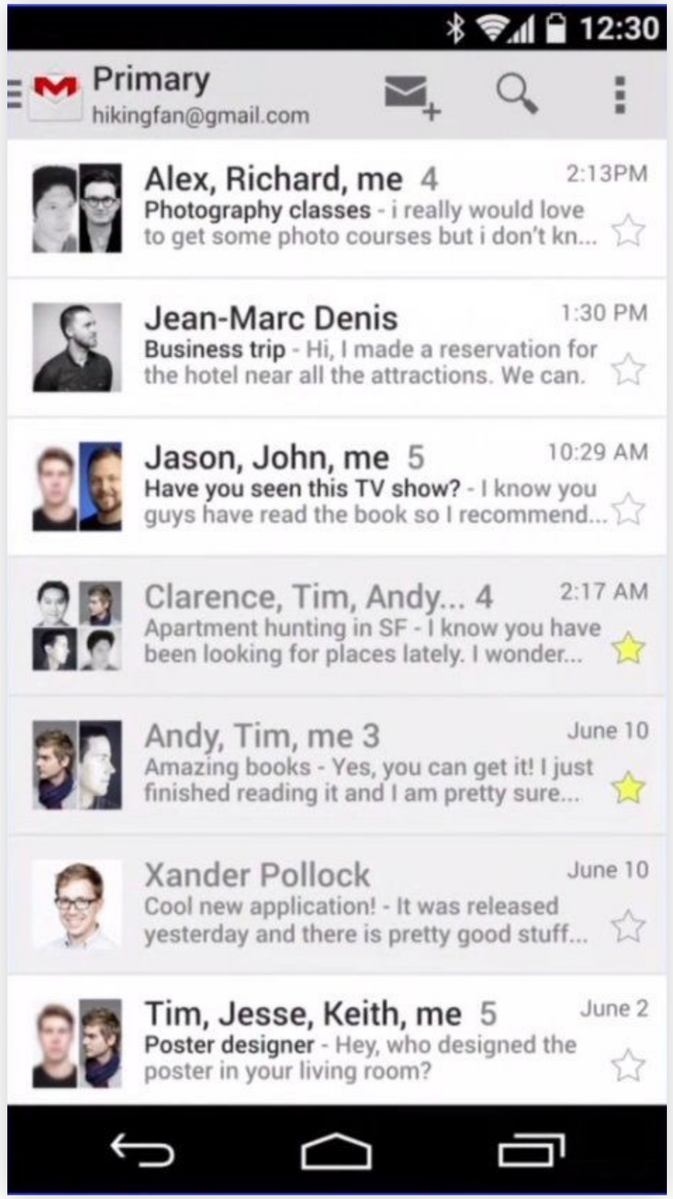
12:30
Primary
hikingfan@gmail.com
Alex, Richard, me 4
2:13PM
Photography classes - i really would love to get some photo courses but i don't kn...
Jean-Marc Denis
1:30 PM
Business trip - Hi, I made a reservation for the hotel near all the attractions. We can.
Jason, John, me 5
10:29 AM
Have you seen this TV show? - I know you guys have read the book so I recommend...
Clarence, Tim, Andy... 4
2:17 AM
Apartment hunting in SF - I know you have been looking for places lately. I wonder...
Andy, Tim, me 3
June 10
Amazing books - Yes, you can get it! I just finished reading it and I am pretty sure...
Xander Pollock
June 10
Cool new application! - It was released yesterday and there is pretty good stuff...
Tim, Jesse, Keith, me 5
June 2
Poster designer - Hey, who designed the poster in your living room?

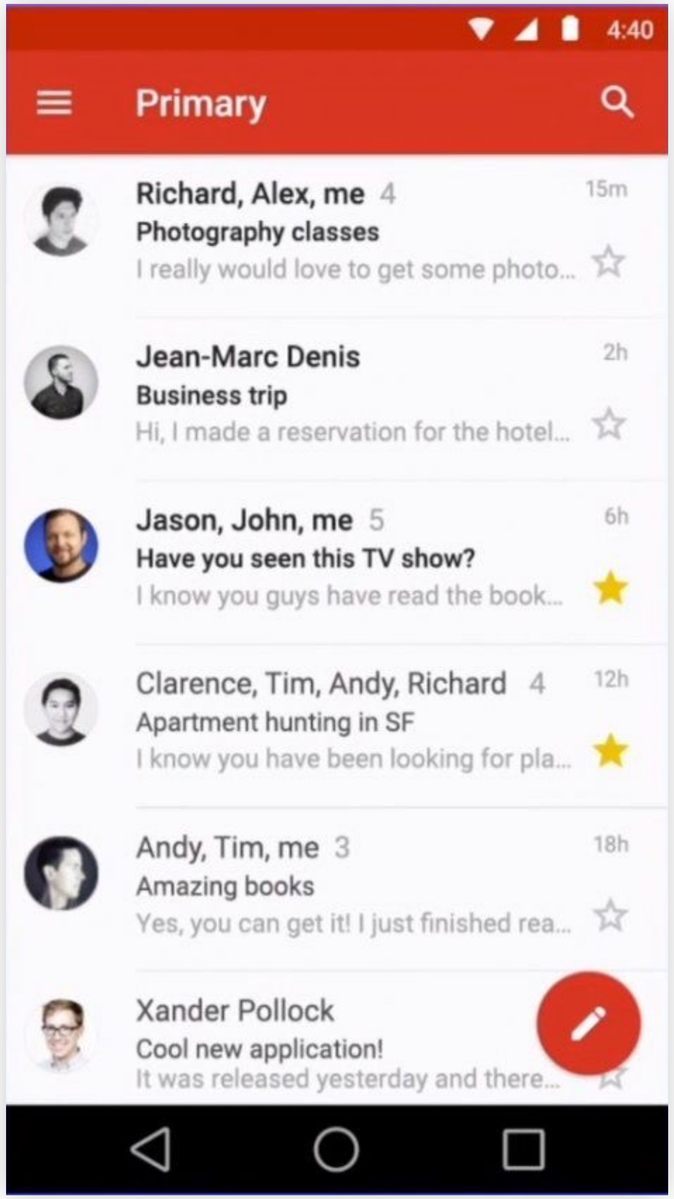
4:40
Primary
Richard, Alex, me 4
15m
Photography classes
I really would love to get some photo...
Jean-Marc Denis
2h
Business trip
Hi, I made a reservation for the hotel...
Jason, John, me 5
6h
Have you seen this TV show?
I know you guys have read the book...
Clarence, Tim, Andy, Richard 4
12h
Apartment hunting in SF
I know you have been looking for pla...
Andy, Tim, me 3
18h
Amazing books
Yes, you can get it! I just finished rea...
Xander Pollock
Cool new application!
It was released yesterday and there...

Proximity

Beruf

Art der Beschäftigung	Rentner(in) / Pensionär(in)
Beruf	Musterjob
ungekündigt beschäftigt seit	1.1.2001
Monatl. Nettoeinkommen	5000

Kontakt / Einverständnis & Werbung

Tel.(tagsüber)	DE	040	123456
Tel.(Beratung)	DE	0177	123456
Einverständnis Telefonwerbung	☑		
jederzeit	☐		
An folgenden Tagen / zu folgenden Zeiten	Montag Vormittag oder Freitag al		
Email-Adresse	max.mustermann@provider.de		
Einverständnis Emailwerbung	☑		

Proximity

Justified Nav Template for Boo

Apirak

Secure https://getbootstrap.com/docs/4.0/examples/justified-nav/

Project name

Home | Projects | Services | Downloads | About | Dropdown

Marketing stuff!

Cras justo odio, dapibus ac facilisis in, egestas eget quam. Fusce dapibus, tellus ac cursus commodo, tortor mauris condimentum nibh, ut fermentum massa justo sit amet.

Get started today

Heading

Donec id elit non mi porta gravida at eget metus. Fusce dapibus, tellus ac cursus commodo, tortor mauris condimentum nibh, ut fermentum massa justo sit amet risus. Etiam porta sem malesuada magna mollis euismod. Donec sed odio dui.

View details »

Heading

Donec id elit non mi porta gravida at eget metus. Fusce dapibus, tellus ac cursus commodo, tortor mauris condimentum nibh, ut fermentum massa justo sit amet risus. Etiam porta sem malesuada magna mollis euismod. Donec sed odio dui.

View details »

Heading

Donec sed odio dui. Cras justo odio, dapibus ac facilisis in, egestas eget quam. Vestibulum id ligula porta felis euismod semper. Fusce dapibus, tellus ac cursus commodo, tortor mauris condimentum nibh, ut fermentum massa.

View details »

© Company 2017

Justified Nav Template for Boo

Apirak

Secure https://getbootstrap.com/docs/4.0/examples/justified-nav/

Project name

Home | Projects | Services | Downloads | About | Dropdown

Marketing stuff!

Cras justo odio, dapibus ac facilisis in, egestas eget quam. Fusce dapibus, tellus ac cursus commodo, tortor mauris condimentum nibh, ut fermentum massa justo sit amet.

Get started today

Heading

Donec id elit non mi porta gravida at eget metus. Fusce dapibus, tellus ac cursus commodo, tortor mauris condimentum nibh, ut fermentum massa justo sit amet risus. Etiam porta sem malesuada magna mollis euismod. Donec sed odio dui.

View details »

Heading

Donec id elit non mi porta gravida at eget metus. Fusce dapibus, tellus ac cursus commodo, tortor mauris condimentum nibh, ut fermentum massa justo sit amet risus. Etiam porta sem malesuada magna mollis euismod. Donec sed odio dui.

View details »

Heading

Donec sed odio dui. Cras justo odio, dapibus ac facilisis in, egestas eget quam. Vestibulum id ligula porta felis euismod semper. Fusce dapibus, tellus ac cursus commodo, tortor mauris condimentum nibh, ut fermentum massa.

View details »

© Company 2017

Off Canvas Template for Boots

Apirak

Secure https://getbootstrap.com/docs/4.0/examples/offcanvas/

Navbar Home Link Disabled Dropdown

Search Search

Hello, world!

This is an example to show the potential of an offcanvas layout pattern in Bootstrap. Try some responsive-range viewport sizes to see it in action.

Heading

Donec id elit non mi porta gravida at eget metus. Fusce dapibus, tellus ac cursus commodo, tortor mauris condimentum nibh, ut fermentum massa justo sit amet risus. Etiam porta sem malesuada magna mollis euismod. Donec sed odio dui.

View details »

Heading

Donec id elit non mi porta gravida at eget metus. Fusce dapibus, tellus ac cursus commodo, tortor mauris condimentum nibh, ut fermentum massa justo sit amet risus. Etiam porta sem malesuada magna mollis euismod. Donec sed odio dui.

View details »

Heading

Donec id elit non mi porta gravida at eget metus. Fusce dapibus, tellus ac cursus commodo, tortor mauris condimentum nibh, ut fermentum massa justo sit amet risus. Etiam porta sem malesuada magna mollis euismod. Donec sed odio dui.

View details »

Heading

Donec id elit non mi porta gravida at eget metus. Fusce dapibus, tellus ac cursus commodo, tortor mauris condimentum nibh, ut fermentum massa justo sit amet risus. Etiam porta sem malesuada magna mollis euismod. Donec sed odio dui.

Heading

Donec id elit non mi porta gravida at eget metus. Fusce dapibus, tellus ac cursus commodo, tortor mauris condimentum nibh, ut fermentum massa justo sit amet risus. Etiam porta sem malesuada magna mollis euismod. Donec sed odio dui.

Heading

Donec id elit non mi porta gravida at eget metus. Fusce dapibus, tellus ac cursus commodo, tortor mauris condimentum nibh, ut fermentum massa justo sit amet risus. Etiam porta sem malesuada magna mollis euismod. Donec sed odio dui.

- Link
- Link
- Link
- Link
- Link
- Link
- Link
- Link
- Link
- Link

Off Canvas Template for Boots

Apirak

Secure https://getbootstrap.com/docs/4.0/examples/offcanvas/

Navbar Home Link Disabled Dropdown

Search Search

Hello, world!

This is an example to show the potential of an offcanvas layout pattern in Bootstrap. Try some responsive-range viewport sizes to see it in action.

Link
Link
Link
Link
Link
Link
Link
Link
Link
Link

Heading

Donec id elit non mi porta gravida at eget metus. Fusce dapibus, tellus ac cursus commodo, tortor mauris condimentum nibh, ut fermentum massa justo sit amet risus. Etiam porta sem malesuada magna mollis euismod. Donec sed odio dui.

View details »

Heading

Donec id elit non mi porta gravida at eget metus. Fusce dapibus, tellus ac cursus commodo, tortor mauris condimentum nibh, ut fermentum massa justo sit amet risus. Etiam porta sem malesuada magna mollis euismod. Donec sed odio dui.

View details »

Heading

Donec id elit non mi porta gravida at eget metus. Fusce dapibus, tellus ac cursus commodo, tortor mauris condimentum nibh, ut fermentum massa justo sit amet risus. Etiam porta sem malesuada magna mollis euismod. Donec sed odio dui.

View details »

Heading

Donec id elit non mi porta gravida at eget metus. Fusce dapibus, tellus ac cursus commodo, tortor mauris condimentum nibh, ut fermentum massa justo sit amet risus. Etiam porta sem malesuada magna mollis euismod. Donec sed odio dui.

Heading

Donec id elit non mi porta gravida at eget metus. Fusce dapibus, tellus ac cursus commodo, tortor mauris condimentum nibh, ut fermentum massa justo sit amet risus. Etiam porta sem malesuada magna mollis euismod. Donec sed odio dui.

Heading

Donec id elit non mi porta gravida at eget metus. Fusce dapibus, tellus ac cursus commodo, tortor mauris condimentum nibh, ut fermentum massa justo sit amet risus. Etiam porta sem malesuada magna mollis euismod. Donec sed odio dui.

Off Canvas Template for Boots

Apirak

Secure https://getbootstrap.com/docs/4.0/examples/offcanvas/

Navbar Home Link Disabled Dropdown

Search Search

Hello, world!

This is an example to show the potential of an offcanvas layout pattern in Bootstrap. Try some responsive-range viewport sizes to see it in action.

Link
Link
Link
Link
Link
Link
Link
Link
Link
Link

Heading

Donec id elit non mi porta gravida at eget metus. Fusce dapibus, tellus ac cursus commodo, tortor mauris condimentum nibh, ut fermentum massa justo sit amet risus. Etiam porta sem malesuada magna mollis euismod. Donec sed odio dui.

View details »

Heading

Donec id elit non mi porta gravida at eget metus. Fusce dapibus, tellus ac cursus commodo, tortor mauris condimentum nibh, ut fermentum massa justo sit amet risus. Etiam porta sem malesuada magna mollis euismod. Donec sed odio dui.

View details »

Heading

Donec id elit non mi porta gravida at eget metus. Fusce dapibus, tellus ac cursus commodo, tortor mauris condimentum nibh, ut fermentum massa justo sit amet risus. Etiam porta sem malesuada magna mollis euismod. Donec sed odio dui.

View details »

Heading

Donec id elit non mi porta gravida at eget metus. Fusce dapibus, tellus ac cursus commodo, tortor mauris condimentum nibh, ut fermentum massa justo sit amet risus. Etiam porta sem malesuada magna mollis euismod. Donec

Heading

Donec id elit non mi porta gravida at eget metus. Fusce dapibus, tellus ac cursus commodo, tortor mauris condimentum nibh, ut fermentum massa justo sit amet risus. Etiam porta sem malesuada magna mollis euismod. Donec

Heading

Donec id elit non mi porta gravida at eget metus. Fusce dapibus, tellus ac cursus commodo, tortor mauris condimentum nibh, ut fermentum massa justo sit amet risus. Etiam porta sem malesuada magna mollis euismod. Donec

Off Canvas Template for Boots

Apirak

Secure https://getbootstrap.com/docs/4.0/examples/offcanvas/

Navbar Home Link Disabled Dropdown

Search Search

Hello, world!

This is an example to show the potential of an offcanvas layout pattern in Bootstrap. Try some responsive-range viewport sizes to see it in action.

Heading

Donec id elit non mi porta gravida at eget metus. Fusce dapibus, tellus ac cursus commodo, tortor mauris condimentum nibh, ut fermentum massa justo sit amet risus. Etiam porta sem malesuada magna mollis euismod. Donec sed odio dui.

View details »

Heading

Donec id elit non mi porta gravida at eget metus. Fusce dapibus, tellus ac cursus commodo, tortor mauris condimentum nibh, ut fermentum massa justo sit amet risus. Etiam porta sem malesuada magna mollis euismod. Donec sed odio dui.

View details »

Heading

Donec id elit non mi porta gravida at eget metus. Fusce dapibus, tellus ac cursus commodo, tortor mauris condimentum nibh, ut fermentum massa justo sit amet risus. Etiam porta sem malesuada magna mollis euismod. Donec sed odio dui.

View details »

Heading

Donec id elit non mi porta gravida at eget metus. Fusce dapibus, tellus ac cursus commodo, tortor mauris condimentum nibh, ut fermentum massa justo sit amet risus. Etiam porta sem malesuada magna mollis euismod. Donec

Heading

Donec id elit non mi porta gravida at eget metus. Fusce dapibus, tellus ac cursus commodo, tortor mauris condimentum nibh, ut fermentum massa justo sit amet risus. Etiam porta sem malesuada magna mollis euismod. Donec

Heading

Donec id elit non mi porta gravida at eget metus. Fusce dapibus, tellus ac cursus commodo, tortor mauris condimentum nibh, ut fermentum massa justo sit amet risus. Etiam porta sem malesuada magna mollis euismod. Donec

- Link
- Link
- Link
- Link
- Link
- Link
- Link
- Link
- Link
- Link

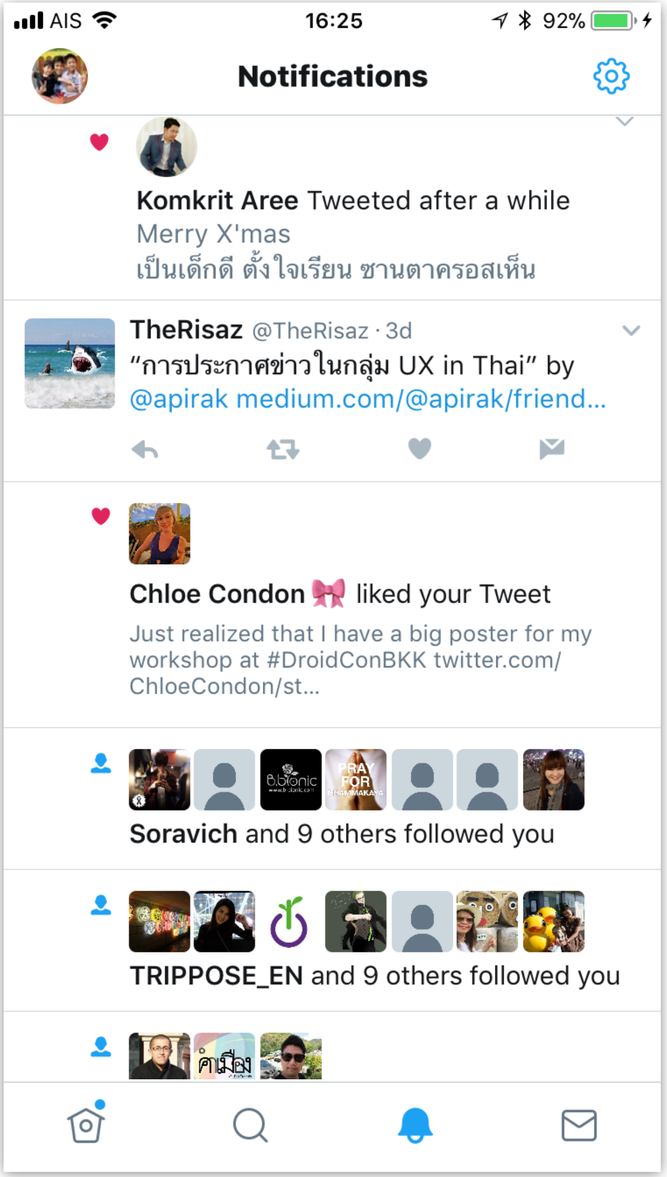
AIS
16:25
92%
Notifications
Komkrit Aree Tweeted after a while
Merry X'mas
เป็นเด็กดี ตั้งใจเรียน ซานตาครอสเห็น
TheRisaz @TheRisaz · 3d
"การประกาศข่าวในกลุ่ม UX in Thai" by
@apirak medium.com/@apirak/friend...
Chloe Condon liked your Tweet
Just realized that I have a big poster for my workshop at #DroidConBKK twitter.com/ChloeCondon/st...
Soravich and 9 others followed you
TRIPPOSE_EN and 9 others followed you

AIS
16:25
92%
Notifications
TheHOUSE Tweeted after a while
ช่วงย้อนเรื่องเด็ดคืนนี้ขอเสนอ "เด็กน้อยกับขุมทรัพย์" เรื่องราวความรู้เท่าไม่ถึงการณ์ของเด็กๆ... fb.me/9fuMCaZJT
Komkrit Aree Tweeted after a while
Merry X'mas
เป็นเด็กดี ตั้งใจเรียน ซานตาครอสเห็น
In case you missed リリー@カロトゥーン's Tweet
店長ストキャスと対戦開始
pic.twitter.com/pluK7uZIRc
Weerasak liked a Tweet from Coding with his cats
จริงๆเสมอกับอาร์เซน่อลในบ้านน่อลก็คือโอเคมากแล้วแหละ แต่มันเซ็งตรงนำไป 2-0 แล้วยังต้องมากระเสือกกระสนนี่แหละ

Repetition

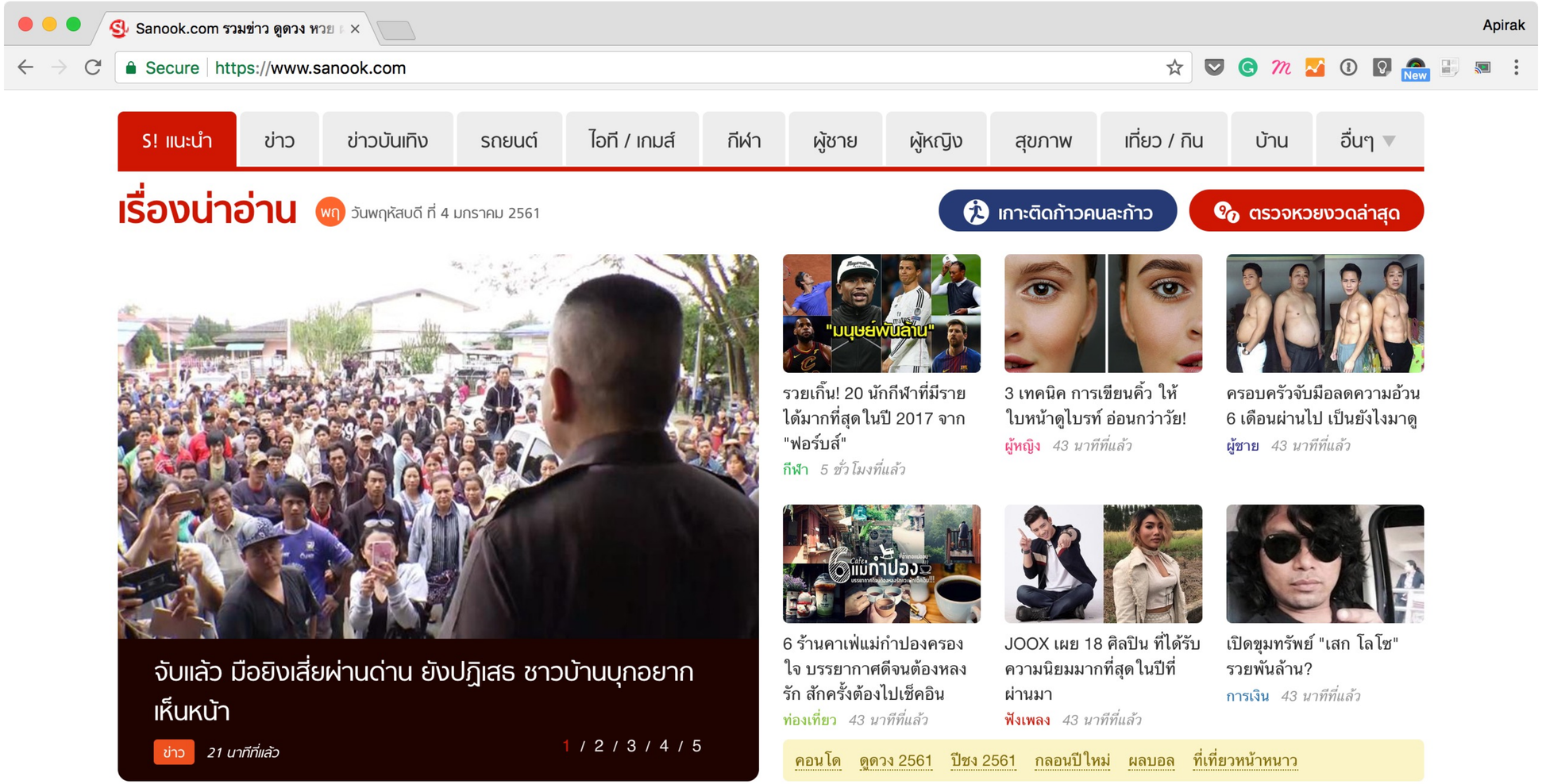
Sanook.com รวมข่าว ดูดวง หวย
Apirak
Secure https://www.sanook.com
New
S! แนะนำ
ข่าว
ข่าวบันเทิง
รถยนต์
ไอที / เกมส์
กีฬา
ผู้ชาย
ผู้หญิง
สุขภาพ
เที่ยว / กิน
บ้าน
อื่นๆ
เรื่องน่าอ่าน
พฤ วันพฤหัสบดี ที่ 4 มกราคม 2561
เกาะติดก้าวคนละก้าว
ตรวจหวยงวดล่าสุด
จับแล้ว มือยิงเสี่ยผ่านด่าน ยังปฏิเสธ ชาวบ้านบุกอยากเห็นหน้า
ข่าว 21 นาทีที่แล้ว
1 / 2 / 3 / 4 / 5
"มนุษย์พันล้าน"
รวยเกิ๊น! 20 นักกีฬาที่มีรายได้มากที่สุดในปี 2017 จาก "ฟอร์บส์"
กีฬา 5 ชั่วโมงที่แล้ว
3 เทคนิค การเขียนคิ้ว ให้ใบหน้าดูไบรท์ อ่อนกว่าวัย!
ผู้หญิง 43 นาทีที่แล้ว
ครอบครัวจับมือลดความอ้วน 6 เดือนผ่านไป เป็นยังไงมาดู
ผู้ชาย 43 นาทีที่แล้ว
แม่กำปอง
6 ร้านคาเฟ่แม่กำปองครองใจ บรรยากาศดีจนต้องหลงรัก สักครั้งต้องไปเช็คอิน
ท่องเที่ยว 43 นาทีที่แล้ว
JOOX เผย 18 ศิลปิน ที่ได้รับความนิยมมากที่สุดในปีที่ผ่านมา
ฟังเพลง 43 นาทีที่แล้ว
เปิดขุมทรัพย์ "เสก โลโซ" รวยพันล้าน?
การเงิน 43 นาทีที่แล้ว
คอนโด
ดูดวง 2561
ปีซง 2561
กลอนปีใหม่
ผลบอล
ที่เที่ยวหน้าหนาว

Repetition

เรื่องน่าอ่าน

พฤ วันพฤหัสบดี ที่ 4 มกราคม 2561

เกาะติดก้าวคนละก้าว | ตรวจหวยงวดล่าสุด

จับแล้ว มือยิงเสี่ยผ่านด่าน ยังปฏิเสธ ชาวบ้านบุกอยากเห็นหน้า

ข่าว 21 นาทีที่แล้ว

1 / 2 / 3 / 4 / 5

รวยเกิ๊น! 20 นักกีฬาที่มีรายได้มากที่สุดในปี 2017 จาก "ฟอร์บส์"

กีฬา 5 ชั่วโมงที่แล้ว

3 เทคนิค การเขียนคิ้ว ให้ใบหน้าดูไบรท์ อ่อนกว่าวัย!

ผู้หญิง 43 นาทีที่แล้ว

ครอบครัวจับมือลดความอ้วน 6 เดือนผ่านไป เป็นยังไงมาดู

ผู้ชาย 43 นาทีที่แล้ว

6 ร้านคาเฟ่แม่กำปองครองใจ บรรยากาศดีจนต้องหลงรัก สักครั้งต้องไปเช็คอิน

ท่องเที่ยว 43 นาทีที่แล้ว

JOOX เผย 18 ศิลปิน ที่ได้รับความนิยมมากที่สุดในปีที่ผ่านมา

ฟังเพลง 43 นาทีที่แล้ว

เปิดขุมทรัพย์ "เสก โลโซ" รวยพันล้าน?

การเงิน 43 นาทีที่แล้ว

คอนโด | ดูดวง 2561 | ปีชง 2561 | กลอนปีใหม่ | ผลบอล | ที่เที่ยวหน้าหนาว

“Clone Wanko” ตุ๊กตาโคลนนิ่งสุนัขแสนน่ารักในราคาเริ่มต้นที่ 3 ล้านเยน!

โมชิ โมชิ 43 นาทีที่แล้ว

ไขข้อสงสัย! น้ำเกลือล้างหน้ารักษาสิวได้จริงหรือไม่?

สุขภาพ 43 นาทีที่แล้ว

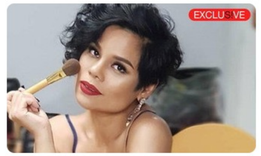

ชีวิตไม่มีนิยาม "โอปอล์ ปาณิสรา" มองโลกด้วยความจริง

ข่าวบันเทิง 3 ชั่วโมงที่แล้ว

เกม Monster Hunter World เตรียมลง PC ฤดูใบไม้ร่วงนี้

เกมส์ 33 นาทีที่แล้ว

Sanook.com รวมข่าว ดูดวง หวย

Apirak

Secure | https://www.sanook.com

S! แนะนำ | ข่าว | ข่าวบันเทิง | รถยนต์ | ไอที / เกมส์ | กีฬา | ผู้ชาย | ผู้หญิง | สุขภาพ | เที่ยว / กิน | บ้าน | อื่นๆ

เรื่องน่าอ่าน

พฤ วันพฤหัสบดี ที่ 4 มกราคม 2561

เกาะติดก้าวคนละก้าว | ตรวจหวยงวดล่าสุด

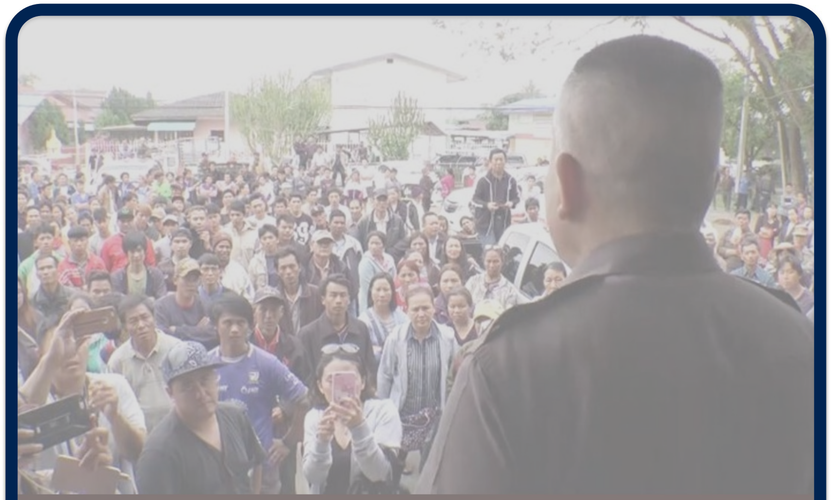

จับแล้ว มือยิงเสี่ยผ่านด่าน ยังปฏิเสธ ชาวบ้านบุกอยากเห็นหน้า

ข่าว 21 นาทีที่แล้ว

1 / 2 / 3 / 4 / 5

วยเกิ้น! 20 นักกีฬาที่มีรายได้มากที่สุดในปี 2017 จากฟอร์บส์"

ฬา 5 ชั่วโมงที่แล้ว

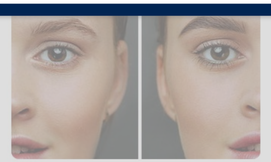

3 เทคนิค การเขียนคิ้ว ให้ใบหน้าดูไบรท์ อ่อนกว่าวัย!

ผู้หญิง 43 นาทีที่แล้ว

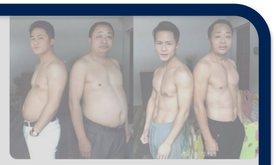

ครอบครัวจับมือลดความอ้วน 6 เดือนผ่านไป เป็นยังไงมาดู

ผู้ชาย 43 นาทีที่แล้ว

ร้านคาเฟ่แม่กำปองครองจ บรรยากาศดีจนต้องหลงก สักครั้งต้องไปเช็คอิน

องเที่ยว 43 นาทีที่แล้ว

JOOX เผย 18 ศิลปิน ที่ได้รับความนิยมมากที่สุดในปีที่ผ่านมา

ฟังเพลง 43 นาทีที่แล้ว

เปิดขุมทรัพย์ "เสก โลโซ" รวยพันล้าน?

การเงิน 43 นาทีที่แล้ว

คอนโด | ดูดวง 2561 | ปีชง 2561 | กลอนปีใหม่ | ผลบอล | ที่เที่ยวหน้าหนาว

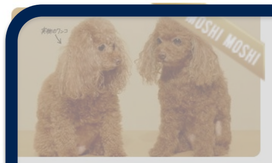

Clone Wanko" ตุ๊กตาโคลนนิ่งสุนัขแสนน่ารักในราคาเริ่มต้นที่ 3 ล้านเยน!

ซี โบ๊ 43 นาทีที่แล้ว

ไขข้อสงสัย! น้ำเกลือล้างหน้ารักษาสิวได้จริงหรือไม่?

สุขภาพ 43 นาทีที่แล้ว

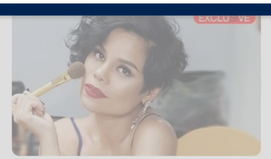

ชีวิตไม่มีนิยาม "โอปอล์ ปาณิสรา" มองโลกด้วยความจริง

ข่าวบันเทิง 3 ชั่วโมงที่แล้ว

เกม Monster Hunter World เตรียมลง PC ฤดูใบไม้ร่วงนี้

เกมส์ 33 นาทีที่แล้ว

Sanook.com รวมข่าว ดูดวง หวย

Apirak

Secure | https://www.sanook.com

S! แนะนำ | ข่าว | ข่าวบันเทิง | รถยนต์ | ไอที / เกมส์ | กีฬา | ผู้ชาย | ผู้หญิง | สุขภาพ | เที่ยว / กิน | บ้าน | อื่นๆ

เรื่องน่าอ่าน

พฤ วันพฤหัสบดี ที่ 4 มกราคม 2561

เกาะติดก้าวคนละก้าว | ตรวจหวยงวดล่าสุด

จับแล้ว มือยิงเสี่ยผ่านด่าน ยังปฏิเสธ ชาวบ้านบุกอยากเห็นหน้า

ข่าว 21 นาทีที่แล้ว

1 / 2 / 3 / 4 / 5

รวยเกิ๊น! 20 นักกีฬาที่มีรายได้มากที่สุดในปี 2017 จาก "ฟอร์บส์"

กีฬา 5 ชั่วโมงที่แล้ว

3 เทคนิค การเขียนคิ้ว ให้ใบหน้าดูไบรท์ อ่อนกว่าวัย!

ผู้หญิง 43 นาทีที่แล้ว

ครอบครัวจับมือลดความอ้วน 6 เดือนผ่านไป เป็นยังไงมาดู

ผู้ชาย 43 นาทีที่แล้ว

6 ร้านคาเฟ่แม่กำปองครองใจ บรรยากาศดีจนต้องหลงรัก สักครั้งต้องไปเช็คอิน

ท่องเที่ยว 43 นาทีที่แล้ว

JOOX เผย 18 ศิลปิน ที่ได้รับความนิยมมากที่สุดในปีที่ผ่านมา

ฟังเพลง 43 นาทีที่แล้ว

เปิดขุมทรัพย์ "เสก โลโซ" รวยพันล้าน?

การเงิน 43 นาทีที่แล้ว

คอนโด | ดูดวง 2561 | ปีชง 2561 | กลอนปีใหม่ | ผลบอล | ที่เที่ยวหน้าหนาว

“Clone Wanko” ตุ๊กตาโคลนนิ่งสุนัขแสนน่ารักในราคาเริ่มต้นที่ 3 ล้านเยน!

โมชิ โมชิ 43 นาทีที่แล้ว

ไขข้อสงสัย! น้ำเกลือล้างหน้ารักษาสิวได้จริงหรือไม่?

สุขภาพ 43 นาทีที่แล้ว

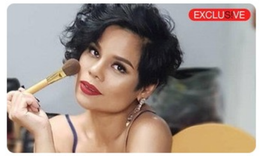

ชีวิตไม่มีนิยาม "โอปอล์ ปาณิสรา" มองโลกด้วยความจริง

ข่าวบันเทิง 3 ชั่วโมงที่แล้ว

Adipiscing elit. Sed neque nisl, blandit vel ipsum eu, imperdiet blandit lectus. Morbi tristique urna ut volutpat *ornare** Curabitur. semper vitae urna ac adipiscing elit. Sed neque nisl, blandit vel ipsum eu, imperdiet blandit lectus. Morbi tristique urna ut volutpat ornare. Curabitur semper vitae urna ac tempus.
*Ornare mperdiet blandit lectus. Morbi tristique
Continue

Adipiscing elit. Sed neque nisl, blandit vel ipsum eu, imperdiet blandit lectus. Morbi tristique urna ut volutpat *ornare** Curabitur semper vitae urna ac tempus.
*ornare mperdiet blandit lectus. Morbi tristique
Continue
Adipiscing elit. Sed neque nisl, blandit vel ipsum eu, imperdiet blandit lectus. Morbi tristique urna ut volutpat ornare. Curabitur semper vitae urna ac tempus.

Alignment

Clara's Kitchen

Number 1
online resource
for the culinary
enthusiast!
claraskitchen.com

The Best of Clara's

Classic Bloody Mary

1½ oz Vodka
3 oz Tomato Juice
1 dash Lemon Juice
½ tsp Worchestershire Sauce

Shake all ingredients except the lime wedge with ice and strain into a glass over ice cubes. Add salt and pepper to taste. Add the wedge of lime and serve.

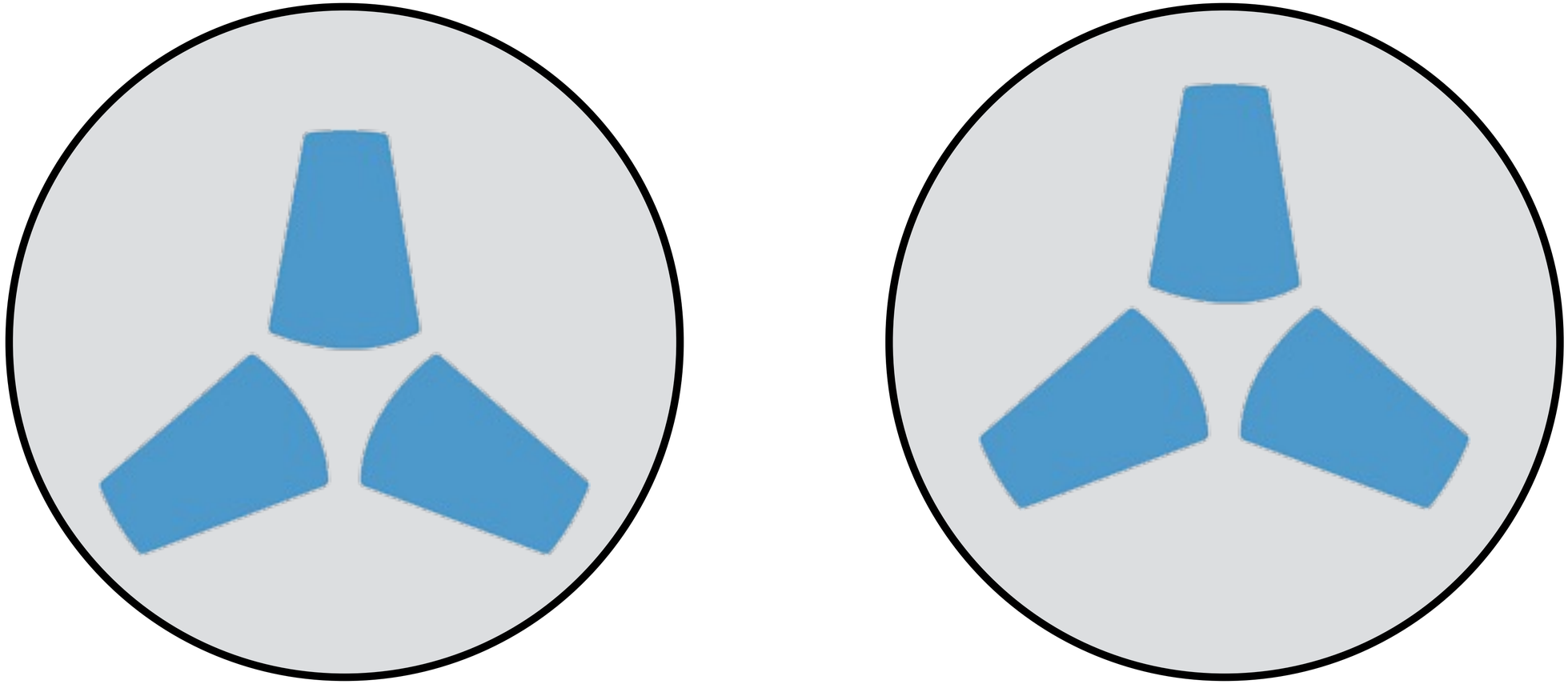

Alignment

http://javier.xyz/visual-center/

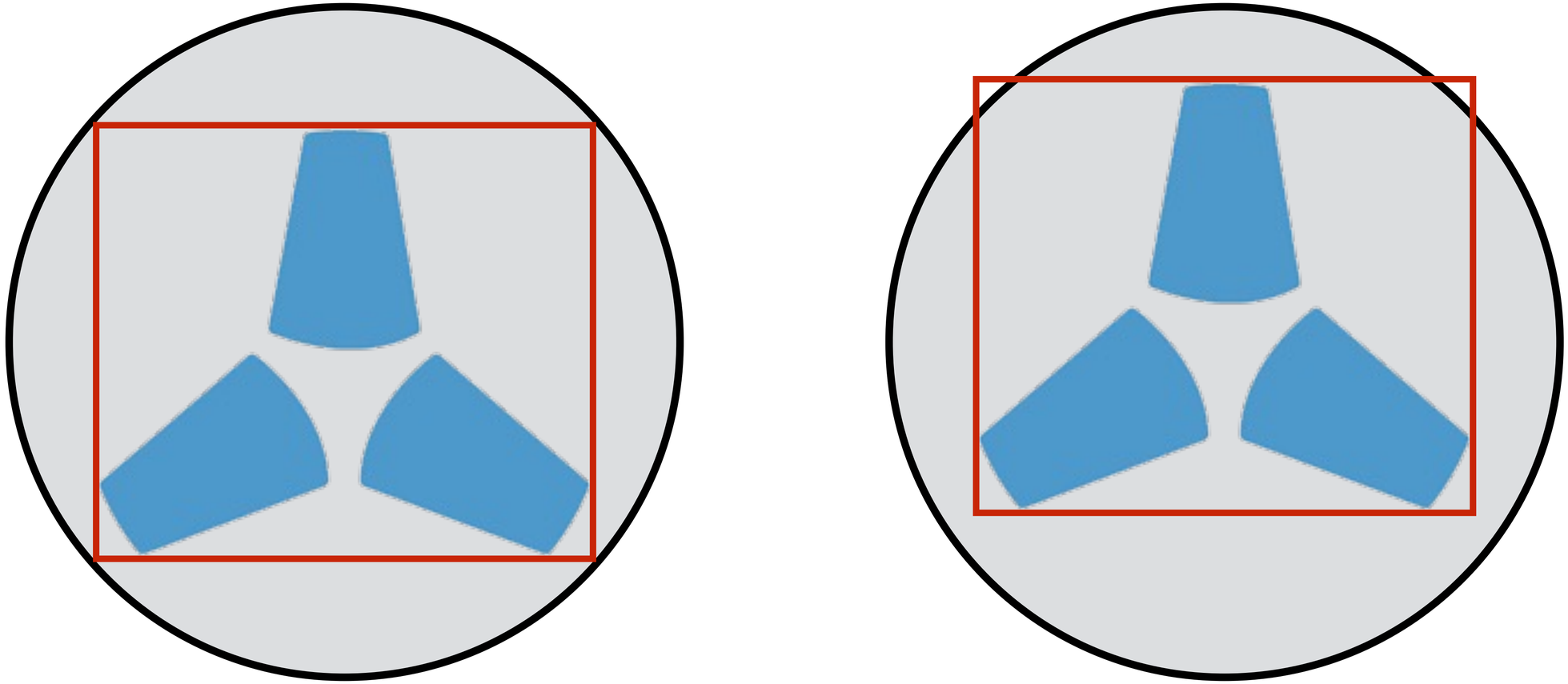

Alignment

http://javier.xyz/visual-center/

mechanical alignment

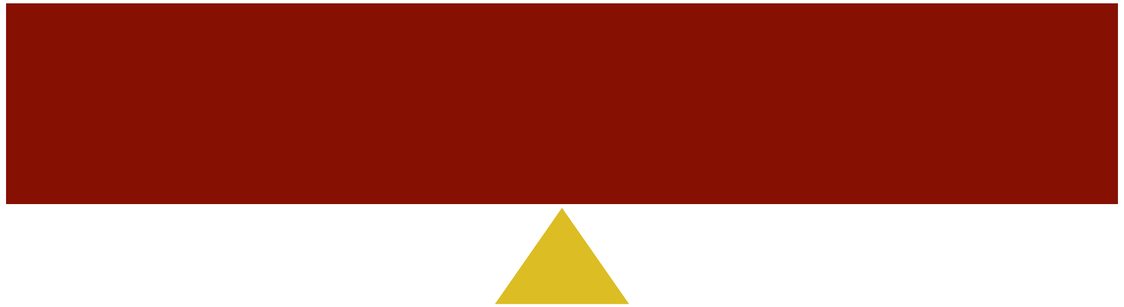

optical alignment

mechanical alignment

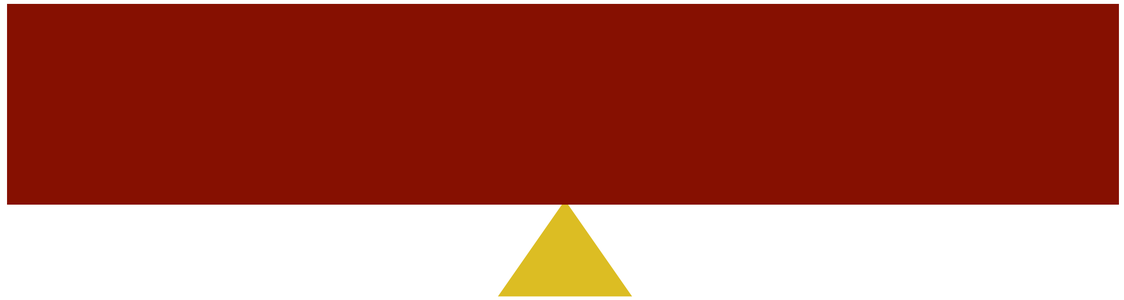

optical alignment

mechanical alignment

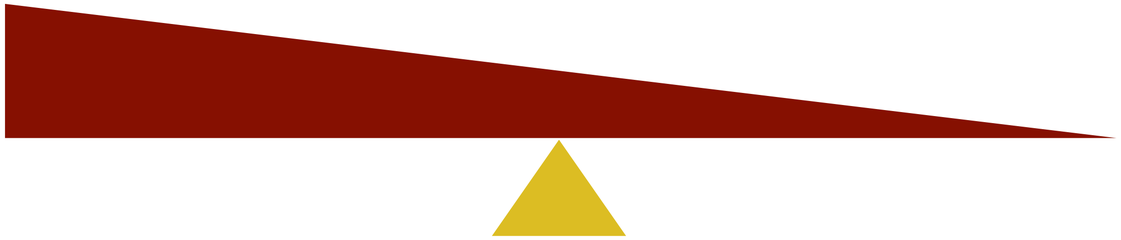

optical alignment

mechanical alignment

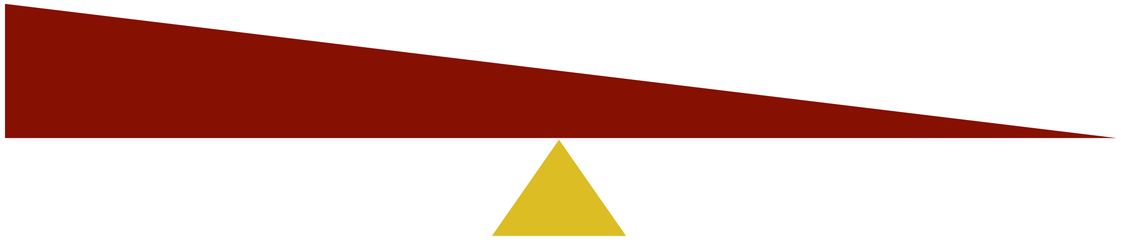

optical alignment

mechanical alignment

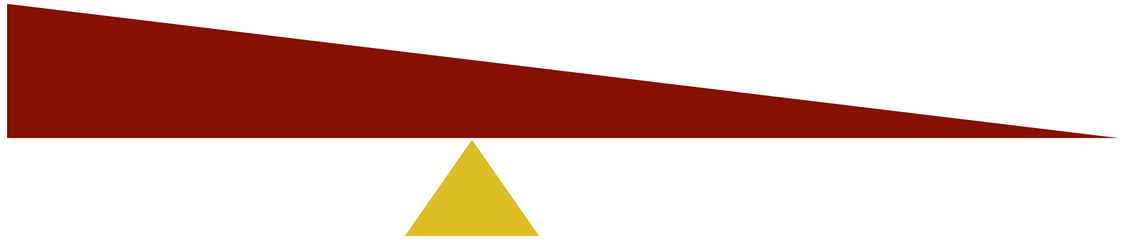

optical alignment

mechanical alignment

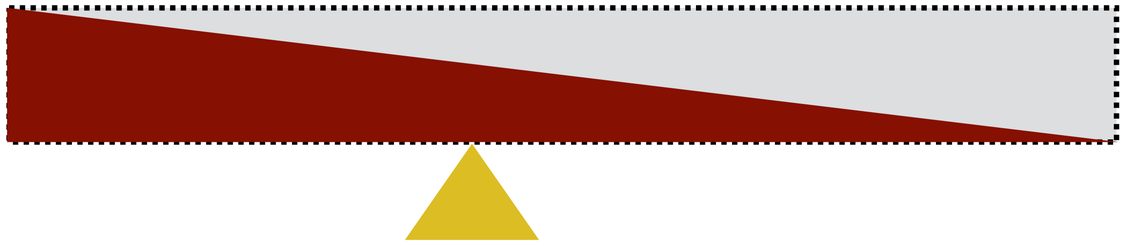

optical alignment

mechanical alignment

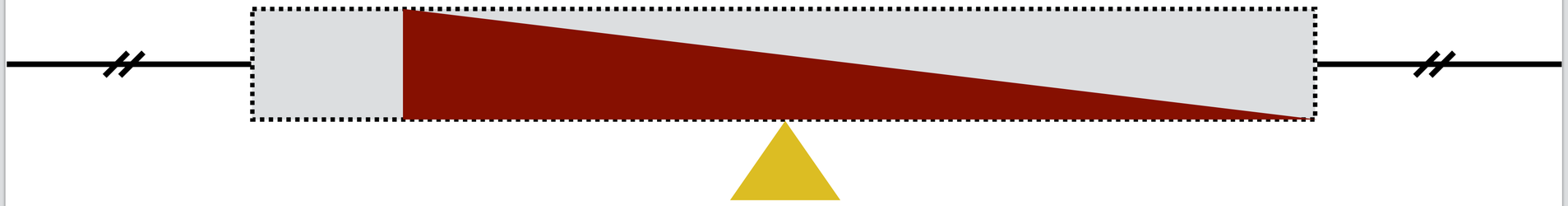

optical alignment

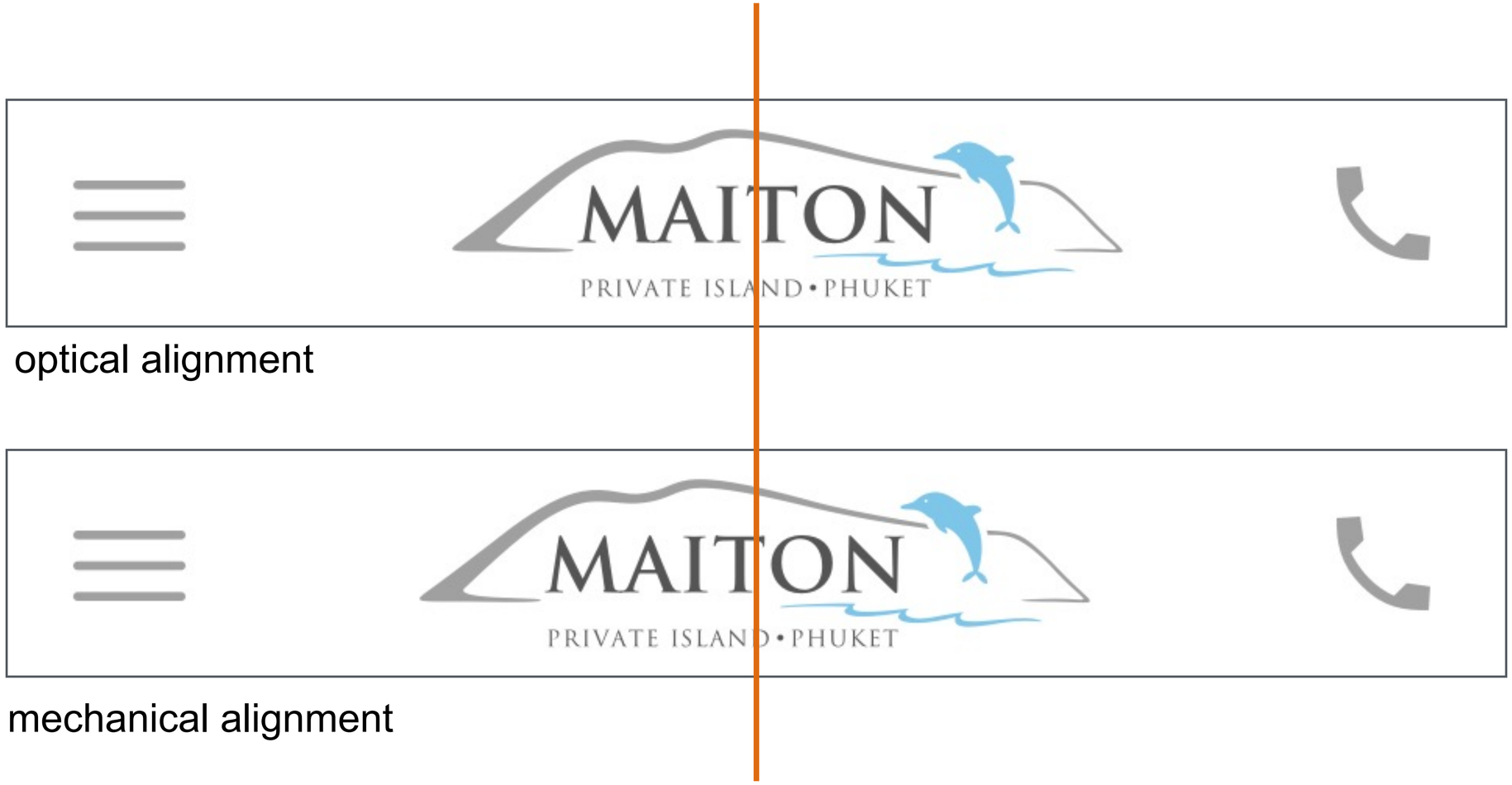
MAITON
PRIVATE ISLAND • PHUKET
optical alignment
MAITON
PRIVATE ISLAND • PHUKET
mechanical alignment

Alignment

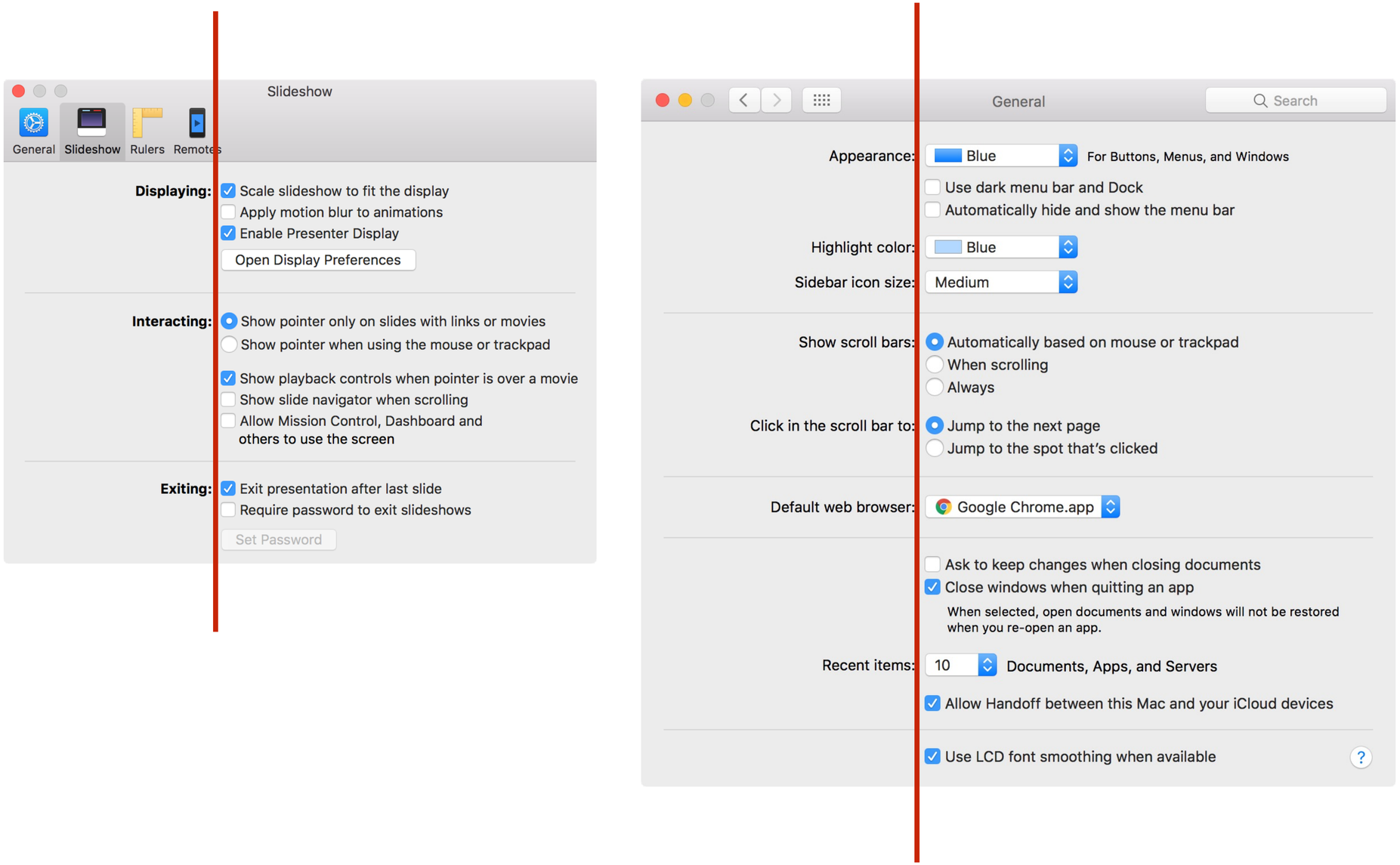
Slideshow
General
Slideshow
Rulers
Remotes
Displaying:
Scale slideshow to fit the display
Apply motion blur to animations
Enable Presenter Display
Open Display Preferences
Interacting:
Show pointer only on slides with links or movies
Show pointer when using the mouse or trackpad
Show playback controls when pointer is over a movie
Show slide navigator when scrolling
Allow Mission Control, Dashboard and others to use the screen
Exiting:
Exit presentation after last slide
Require password to exit slideshows
Set Password
General
Search
Appearance:
Blue
For Buttons, Menus, and Windows
Use dark menu bar and Dock
Automatically hide and show the menu bar
Highlight color:
Blue
Sidebar icon size:
Medium
Show scroll bars:
Automatically based on mouse or trackpad
When scrolling
Always
Click in the scroll bar to:
Jump to the next page
Jump to the spot that's clicked
Default web browser:
Google Chrome.app
Ask to keep changes when closing documents
Close windows when quitting an app
When selected, open documents and windows will not be restored when you re-open an app.
Recent items:
10
Documents, Apps, and Servers
Allow Handoff between this Mac and your iCloud devices
Use LCD font smoothing when available

Alignment

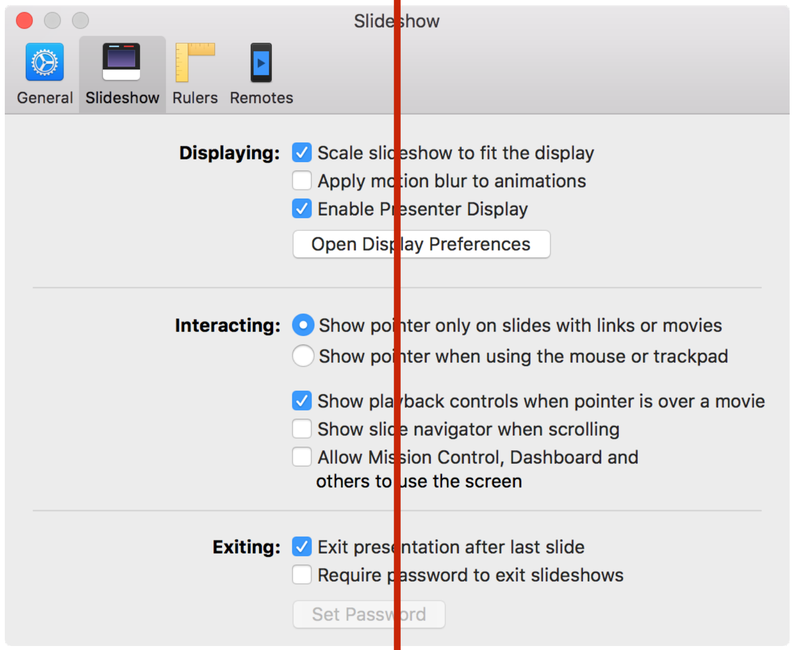
Slideshow
General
Slideshow
Rulers
Remotes
Displaying:
Scale slideshow to fit the display
Apply motion blur to animations
Enable Presenter Display
Open Display Preferences
Interacting:
Show pointer only on slides with links or movies
Show pointer when using the mouse or trackpad
Show playback controls when pointer is over a movie
Show slide navigator when scrolling
Allow Mission Control, Dashboard and others to use the screen
Exiting:
Exit presentation after last slide
Require password to exit slideshows
Set Password

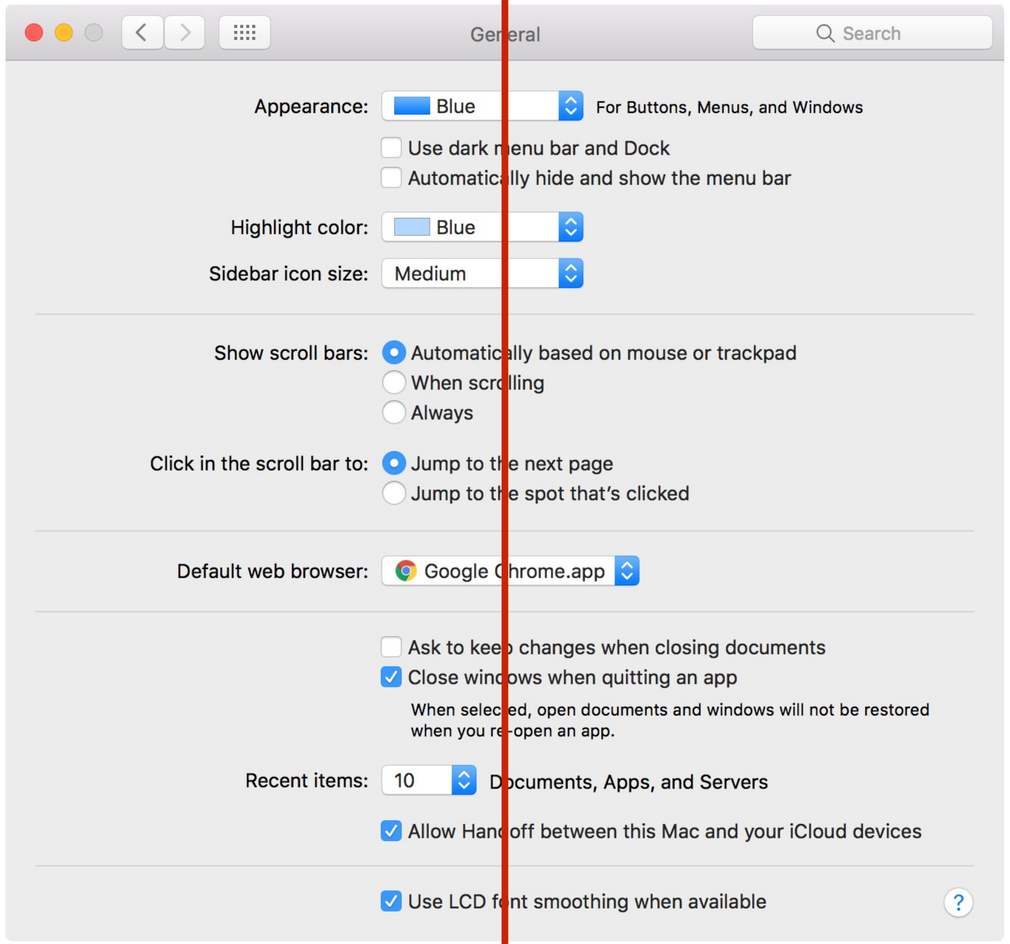
General
Search
Appearance:
Blue
For Buttons, Menus, and Windows
Use dark menu bar and Dock
Automatically hide and show the menu bar
Highlight color:
Blue
Sidebar icon size:
Medium
Show scroll bars:
Automatically based on mouse or trackpad
When scrolling
Always
Click in the scroll bar to:
Jump to the next page
Jump to the spot that's clicked
Default web browser:
Google Chrome.app
Ask to keep changes when closing documents
Close windows when quitting an app
When selected, open documents and windows will not be restored when you re-open an app.
Recent items:
10
Documents, Apps, and Servers
Allow Handoff between this Mac and your iCloud devices
Use LCD font smoothing when available

Alignment

App Store 11:30 PM 70%

The BKK Web Design, UX Design & Web Development Meetup Group

Bangkok, Thailand

PAST MEETUP

2nd Digi.travel Conference & Expo in Bangkok

last week

Wednesday, June 28

8:00 am - 6:00 pm

The Landmark hotel

138,Sukhumvit Rd, next to BTS Nana, Bangkok, Thailand

1 person went

Join us at the 2nd Digi.travel Conference &

1

App Store 11:30 PM 70%

The BKK Web Design, UX Design & Web Development Meetup Group

Bangkok, Thailand

PAST MEETUP

2nd Digi.travel Conference & Expo in Bangkok

last week

Wednesday, June 28

8:00 am - 6:00 pm

The Landmark hotel

138,Sukhumvit Rd, next to BTS Nana, Bangkok, Thailand

1 person went

Join us at the 2nd Digi.travel Conference &

1

App Store 11:30 PM 70%

The BKK Web Design, UX Design & Web Development Meetup Group

Bangkok, Thailand

PAST MEETUP

2nd Digi.travel Conference & Expo in Bangkok

last week

Wednesday, June 28

8:00 am - 6:00 pm

The Landmark hotel

138,Sukhumvit Rd, next to BTS Nana, Bangkok, Thailand

1 person went

Join us at the 2nd Digi.travel Conference &

1

App Store 11:30 PM 70%

The BKK Web Design, UX Design & Web Development Meetup Group

Bangkok, Thailand

PAST MEETUP

2nd Digi.travel Conference & Expo in Bangkok

ast week

Wednesday, June 28

:00 am - 6:00 pm

The Landmark hotel

38,Sukhumvit Rd, next to BTS Nana, Bangkok, hailand

1 person went

Join us at the 2nd Digi.travel Conference &

1

Design Principle

Case study.

Dek-D

อัพเดท 1 ก.ย. 58
Dek-D's Admission SMS 59
ข่าวแอดมิชชั่น – รับตรงปี 59
ส่งถึงมือ สบายใจไม่ตกข่าว
3-4 ข้อความ ต่อวัน
*เพียง 29 บาท ต่อเดือน
เก็บเรียบ ทุกประเด็นสำคัญ
รวมมาให้ครบ ไม่ต้องตามเองในเน็ต
สมัครง่ายด้วยตัวเอง เพียงพิมพ์ R ส่งไปที่ 4764440
dtac AIS truemove
อ่านรายละเอียดเพิ่มเติม www.dek-d.com/admission/sms/
*ค่าใช้จ่ายของระบบส่งข้อความ SMS ราคาหลังรวม VAT 7% เท่ากับ 31.03 บาท

น้องเบลล์ ผู้ชายหน้าสวย อายุ 19 จังหวัดอุตรดิตถ์ ><

No 3575419

maxpotato_055
(@maxpotato_055)
- hide -
กระทู้ทั้งหมด: 1
Dek-D's Addict

Dek-D > บอร์ด > มีรูปเด็ด > รูปคนน่ารัก | 16 พ.ย. 58 09:18 น. | 152

โหวตอารมณ์ (ยังไม่ได้โหวต) | ความคิดเห็น 0 | ติดตามกระทู้ 0 | จำนวนแชร์ 30 | แชร์กระทู้นี้ | แจ้งลบ | ตั้งกระทู้

>>นี่เลย... เฟสน้องเบลล์ https://www.facebook.com/belltyfinniznaja<<

itrueMART.com
-48% -33%

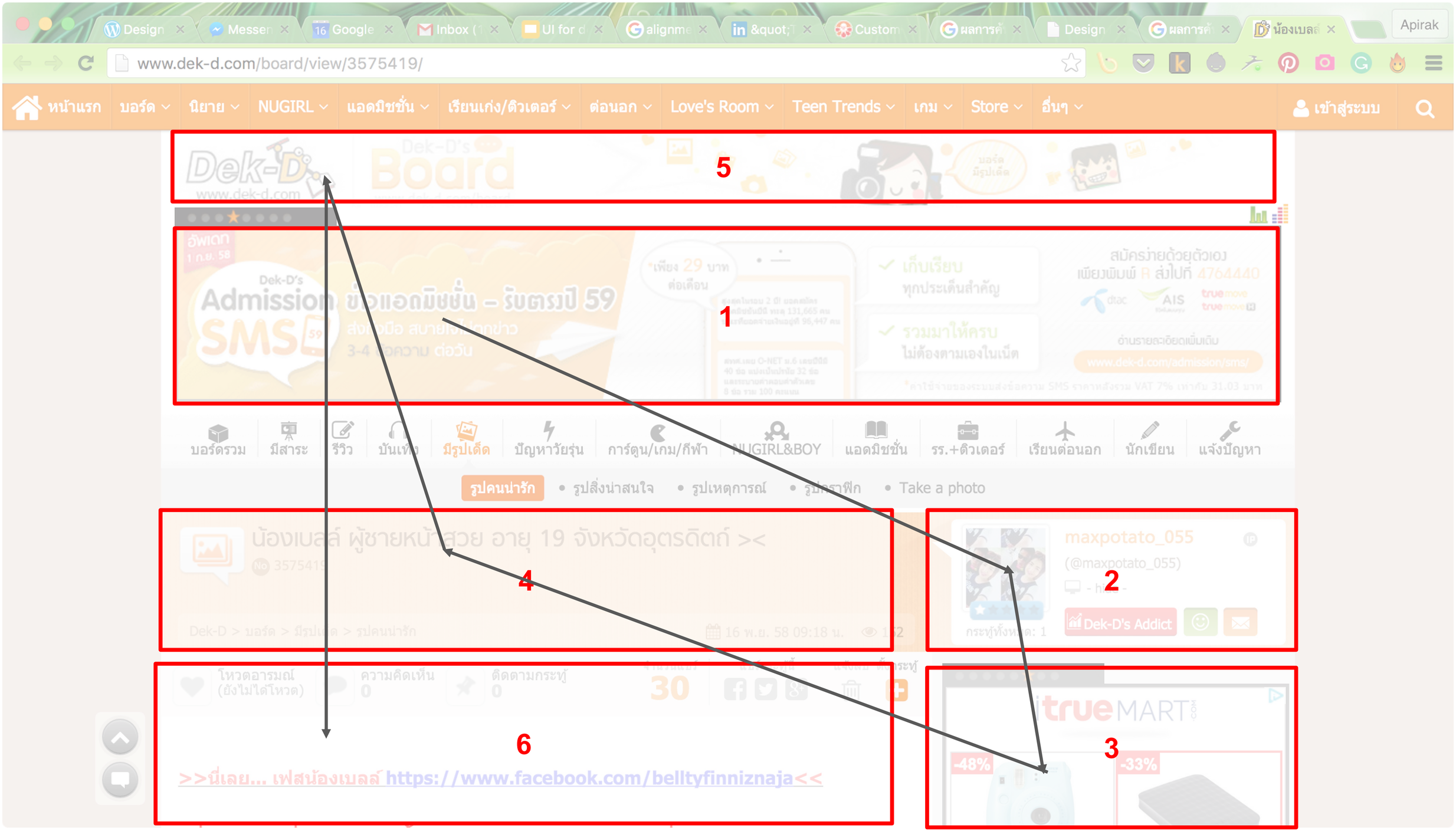
www.dek-d.com/board/view/3575419/
หน้าแรก
บอร์ด
นิยาย
NUGIRL
แอดมิชชั่น
เรียนเก่ง/ติวเตอร์
ต่อนอก
Love's Room
Teen Trends
เกม
Store
อื่นๆ
เข้าสู่ระบบ
5
1
2
3
4
6
น้องเบลล์ ผู้ชายหน้าสวย อายุ 19 จังหวัดอุตรดิตถ์ ><
maxpotato_055
>>นี่เลย... เฟสน้องเบลล์ https://www.facebook.com/belltyfinniznaja<<

www.dek-d.com/board/view/3575419/

หน้าแรก | บอร์ด | นิยาย | NUGIRL | แอดมิชชั่น | เรียนเก่ง/ติวเตอร์ | ต่อนอก | Love's Room | Teen Trends | เกม | Store | อื่นๆ | เข้าสู่ระบบ

Dek-D's Board

อัพเดท 1 ก.ย. 58
Dek-D's Admission SMS 59
ข่าวแอดมิชชั่น – รับตรงปี 59
ส่งถึงมือ สบายใจไม่ตกข่าว
3-4 ข้อความ ต่อวัน
*เพียง 29 บาท ต่อเดือน
เก็บเรียน ทุกประเด็นสำคัญ
รวมมาให้ครบ ไม่ต้องตามเองในเน็ต
สมัครง่ายด้วยตัวเอง เพียงพิมพ์ R ส่งไปที่ 4764440
dtac AIS truemove
อ่านรายละเอียดเพิ่มเติม www.dek-d.com/admission/sms/
*ค่าใช้จ่ายของระบบส่งข้อความ SMS ราคาหลังรวม VAT 7% เท่ากับ 31.03 บาท

บอร์ดรวม | มีสาระ | รีวิว | บันเทิง | มีรูปเด็ด | ปัญหาวัยรุ่น | การ์ตูน/เกม/กีฬา | NUGIRL&BOY | แอดมิชชั่น | รร.+ติวเตอร์ | เรียนต่อนอก | นักเขียน | แจ้งปัญหา

รูปคนน่ารัก • รูปสิ่งน่าสนใจ • รูปเหตุการณ์ • รูปกราฟิก • Take a photo

น้องเบลล์ ผู้ชายหน้าสวย อายุ 19 จังหวัดอุตรดิตถ์ ><

No 3575419

Dek-D > บอร์ด > มีรูปเด็ด > รูปคนน่ารัก

16 พ.ย. 58 09:18 น. 152

กระทู้ทั้งหมด: 1

maxpotato_055
(@maxpotato_055)
- hide -
Dek-D's Addict

โหวตอารมณ์ (ยังไม่ได้โหวต) | ความคิดเห็น 0 | ติดตามกระทู้ 0 | จำนวนแชร์ 30 | แชร์กระทู้นี้ | แจ้งลบ | ตั้งกระทู้

>>นี่เลย... เฟสน้องเบลล์ https://www.facebook.com/belltyfinniznaja<<

itrueMART.com
-48%
-33%

www.dek-d.com/board/view/3575419/

หน้าแรก | บอร์ด | นิยาย | NUGIRL | แอดมิชชั่น | เรียนเก่ง/ติวเตอร์ | ต่อนอก | Love's Room | Teen Trends | เกม | Store | อื่นๆ | เข้าสู่ระบบ

Dek-D's Board

อัพเดท 1 ก.ย. 58
Dek-D's Admission SMS 59
ข่าวแอดมิชชั่น – รับตรงปี 59
ส่งถึงมือ สบายใจไม่ตกข่าว
3-4 ข้อความ ต่อวัน
*เพียง 29 บาท ต่อเดือน
เก็บเรียบ ทุกประเด็นสำคัญ
รวมมาให้ครบ ไม่ต้องตามเองในเน็ต
สมัครง่ายด้วยตัวเอง เพียงพิมพ์ R ส่งไปที่ 4764440
dtac AIS truemove
อ่านรายละเอียดเพิ่มเติม www.dek-d.com/admission/sms/
*ค่าใช้จ่ายของระบบส่งข้อความ SMS ราคาหลังรวม VAT 7% เท่ากับ 31.03 บาท

บอร์ดรวม | มีสาระ | รีวิว | บันเทิง | มีรูปเด็ด | ปัญหาวัยรุ่น | การ์ตูน/เกม/ก็ฟ้า | NUGIRL&BOY | แอดมิชชั่น | รร.+ติวเตอร์ | เรียนต่อนอก | นักเขียน | แจ้งปัญหา

รูปคนน่ารัก • รูปสิ่งน่าสนใจ • รูปเหตุการณ์ • รูปกราฟิก • Take a photo

น้องเบลล์ ผู้ชายหน้าสวย อายุ 19 จังหวัดอุตรดิตถ์ ><

No 3575419

Dek-D > บอร์ด > มีรูปเด็ด > รูปคนน่ารัก

16 พ.ย. 58 09:18 น. 152

กระทู้ทั้งหมด: 1

maxpotato_055
(@maxpotato_055)
- hide -
Dek-D's Addict

โหวตอารมณ์ (ยังไม่ได้โหวต) | ความคิดเห็น 0 | ติดตามกระทู้ 0 | จำนวนแชร์ 30 | แชร์กระทู้นี้ | แจ้งลบ | ตั้งกระทู้

itrueMART.com
-48%
-33%

>>นี่เลย... เฟสน้องเบลล์ https://www.facebook.com/belltyfinniznaja<<

www.dek-d.com/board/view/3575419/
หน้าแรก บอร์ด นิยาย NUGIRL แอดมิชชั่น เรียนเก่ง/ติวเตอร์ ต่อนอก Love's Room Teen Trends เกม Store อื่นๆ
เข้าสู่ระบบ
Dek-D's Board
Dek-D's Admission SMS ข่าวแอดมิชชั่น – รับตรงปี 59
ส่งถึงมือ สบายใจไม่ตกข่าว
3-4 ข้อความ ต่อวัน
เก็บเรียบ ทุกประเด็นสำคัญ
รวมมาให้ครบ ไม่ต้องตามเองในเน็ต
สมัครง่ายด้วยตัวเอง เพียงพิมพ์ R ส่งไปที่ 4764440
บอร์ดรวม มีสาระ รีวิว บันเทิง มีรูปเด็ด ปัญหารวยรุ่น การ์ตูน/เกม/กีฬา NUGIRL&BOY แอดมิชชั่น รร.+ติวเตอร์ เรียนต่อนอก นักเขียน แจ้งปัญหา
รูปคนน่ารัก • รูปสิ่งน่าสนใจ • รูปเหตุการณ์ • รูปกราฟิก • Take a photo
น้องเบลล์ ผู้ชายหน้าสวย อายุ 19 จังหวัดอุตรดิตถ์ ><
3575419
Dek-D > บอร์ด > มีรูปเด็ด > รูปคนน่ารัก
16 พ.ย. 58 09:18 น. 152
maxpotato_055
(@maxpotato_055)
- hide -
Dek-D's Addict
โหวตอารมณ์ ความคิดเห็น ติดตามกระทู้ 30
>>นี่เลย... เฟสน้องเบลล์ https://www.facebook.com/belltyfinniznaja<<
iTrueMART
-48%
-33%

www.dek-d.com/board/view/3575419/
หน้าแรก บอร์ด นิยาย NUGIRL แอดมิชชั่น เรียนเก่ง/ติวเตอร์ ต่อนอก Love's Room Teen Trends เกม Store อื่นๆ
เข้าสู่ระบบ
Dek-D's Board
Dek-D's Admission SMS ข่าวแอดมิชชั่น – รับตรงปี 59
ส่งถึงมือ สบายใจไม่ตกข่าว
3-4 ข้อความ ต่อวัน
เก็บเรียบ ทุกประเด็นสำคัญ
รวมมาให้ครบ ไม่ต้องตามเองในเน็ต
สมัครง่ายด้วยตัวเอง เพียงพิมพ์ R ส่งไปที่ 4764440
บอร์ดรวม มีสาระ รีวิว บันเทิง มีรูปเด็ด ปัญหารวยรุ่น การ์ตูน/เกม/กีฬา NUGIRL&BOY แอดมิชชั่น รร.+ติวเตอร์ เรียนต่อนอก นักเขียน แจ้งปัญหา
รูปคนน่ารัก • รูปสิ่งน่าสนใจ • รูปเหตุการณ์ • รูปกราฟิก • Take a photo
น้องเบลล์ ผู้ชายหน้าสวย อายุ 19 จังหวัดอุตรดิตถ์ ><
3575419
Dek-D > บอร์ด > มีรูปเด็ด > รูปคนน่ารัก
16 พ.ย. 58 09:18 น. 152
maxpotato_055
(@maxpotato_055)
- hide -
Dek-D's Addict
โหวตอารมณ์ ความคิดเห็น ติดตามกระทู้ 30
>>นี่เลย... เฟสน้องเบลล์ https://www.facebook.com/belltyfinniznaja<<
iTrueMART
-48%
-33%

Dek-D www.dek-d.com
Dek-D's Board www.dek-d.com/board
บอร์ดมีรูปเด็ด

น้องเบลล์ ผู้ชายหน้าสวย อายุ 19 จังหวัดอุตรดิตถ์ ><

No 3575419

16 พ.ย. 58 09:18 น. 152

กระทู้ทั้งหมด: 1

maxpotato_055
(@maxpotato_055)
- hide -
Dek-D's Addict

โหวตอารมณ์ (ยังไม่ได้โหวต) | ความคิดเห็น 0 | ติดตามกระทู้ 0 | จำนวนแชร์ 30 | แชร์กระทู้นี้ | แจ้งลบ | ตั้งกระทู้

>>นี่เลย... เฟสน้องเบลล์ https://www.facebook.com/belltyfinniznaja<<

น้องเบลล์ ผู้ชายหน้าสวย อายุ 19 จังหวัดอุตรดิตถ์ ><

No 3575419

16 พ.ย. 58 09:18 น. 152

maxpotato_055
(@maxpotato_055)
- hide -
กระทู้ทั้งหมด: 1
Dek-D's Addict

โหวตอารมณ์ (ยังไม่ได้โหวต) | ความคิดเห็น 0 | ติดตามกระทู้ 0 | จำนวนแชร์ 30 | แชร์กระทู้นี้ | แจ้งลบ | ตั้งกระทู้

>>นี่เลย... เฟสน้องเบลล์ https://www.facebook.com/belltyfinniznaja<<

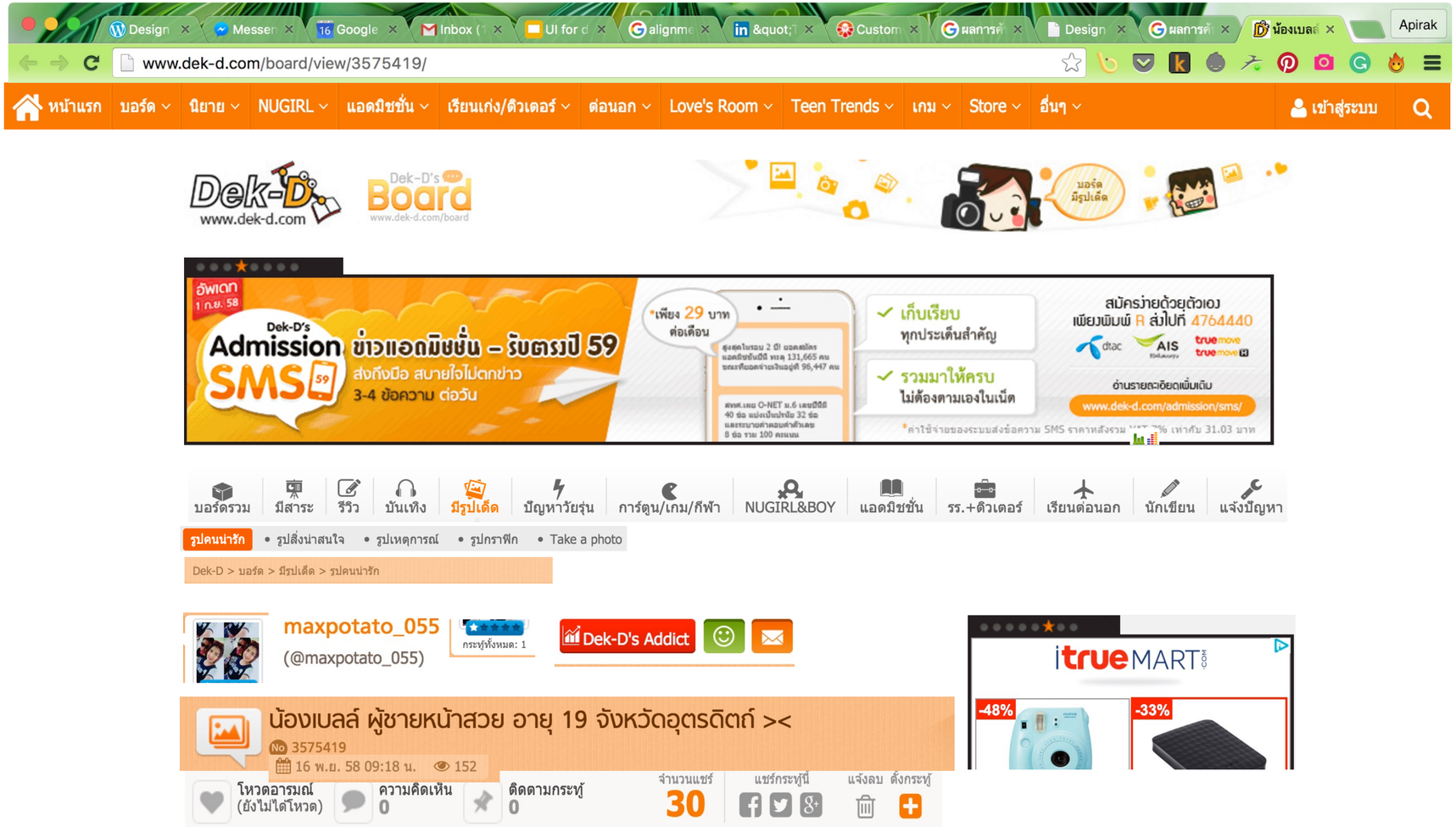

>>นี่เลย... เฟสน้องเบลล์ https://www.facebook.com/belltyfinniznaja<<

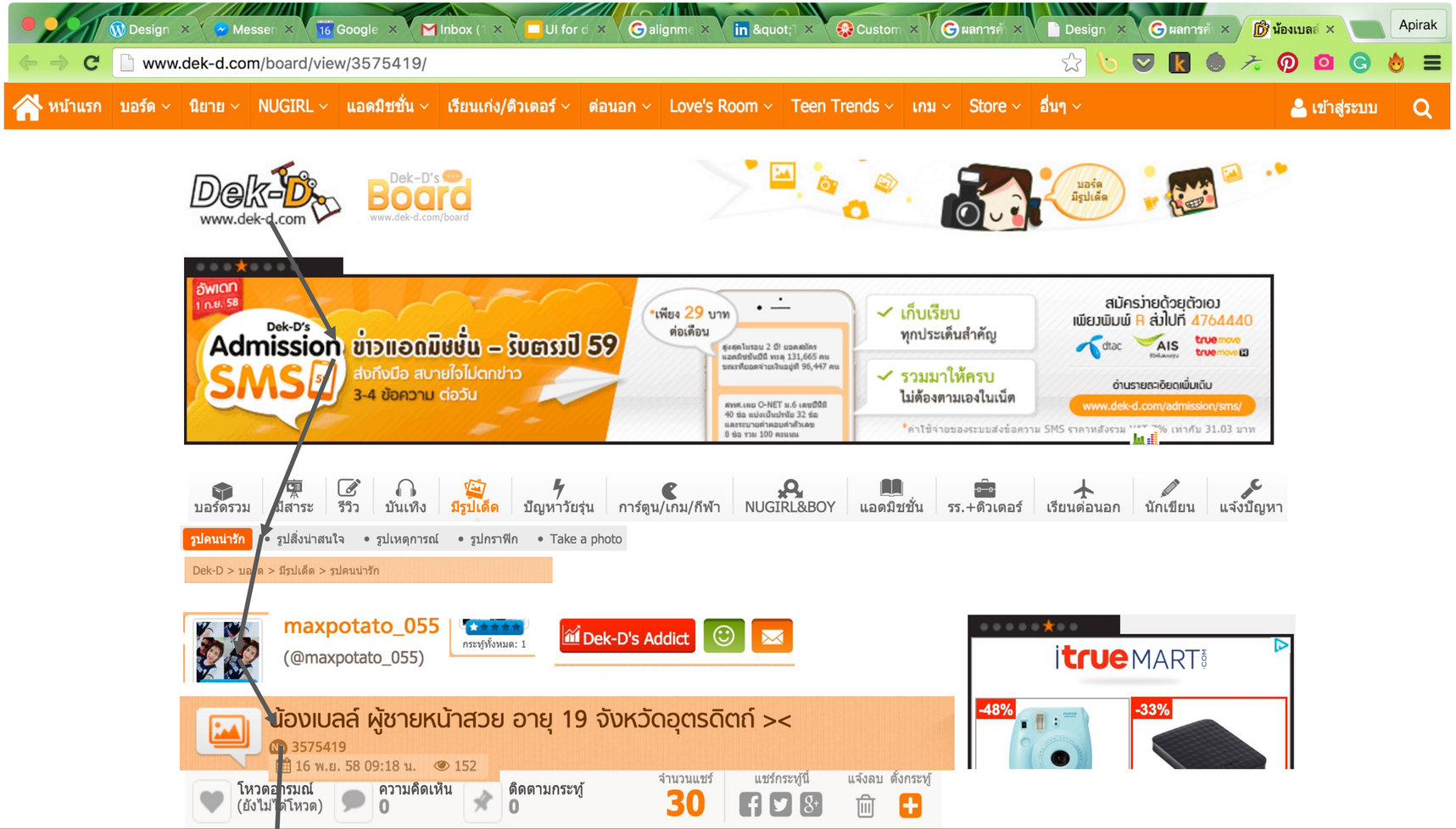

>>นี่เลย... เฟสน้องเบลล์ https://www.facebook.com/belltyfinniznaja<<

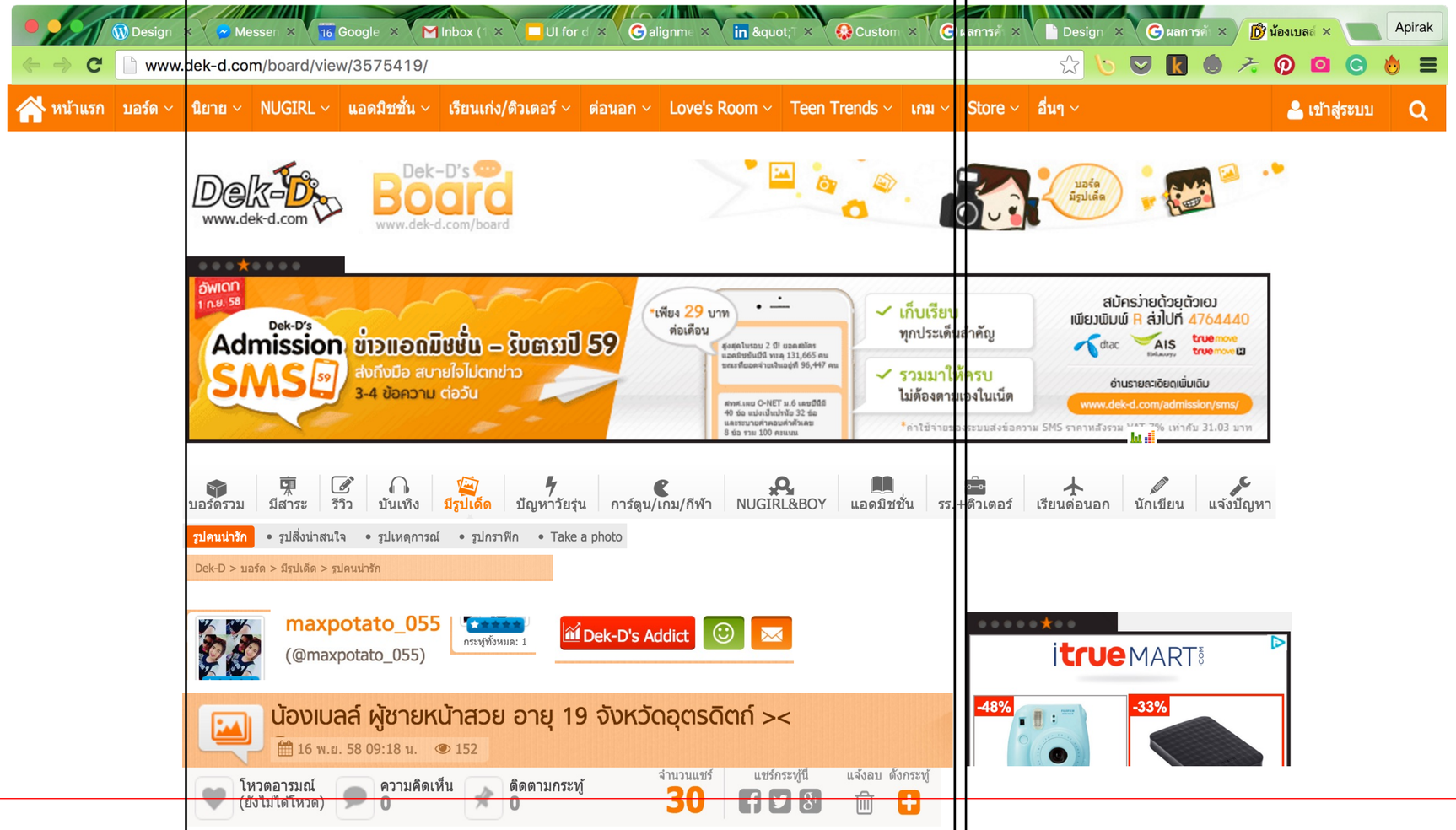

>>นี่เลย... เฟสน้องเบลล์ https://www.facebook.com/belltyfinniznaja<<

www.dek-d.com/board/view/3575419/

หน้าแรก | บอร์ด | นิยาย | NUGIRL | แอดมิชชั่น | เรียนเก่ง/ติวเตอร์ | ต่อนอก | Love's Room | Teen Trends | เกม | Store | อื่นๆ | เข้าสู่ระบบ

Dek-D www.dek-d.com — Dek-D's Board

อัพเดท 1 ก.ย. 58
Dek-D's Admission SMS 59
ข่าวแอดมิชชั่น – รับตรงปี 59
ส่งถึงมือ สบายใจไม่ตกข่าว 3-4 ข้อความ ต่อวัน
*เพียง 29 บาท ต่อเดือน
เก็บเรียบ ทุกประเด็นสำคัญ
รวมมาให้ครบ ไม่ต้องตามเองในเน็ต
สมัครง่ายด้วยตัวเอง เพียงพิมพ์ R ส่งไปที่ 4764440
dtac AIS truemove
อ่านรายละเอียดเพิ่มเติม www.dek-d.com/admission/sms/
*ค่าใช้จ่ายของระบบส่งข้อความ SMS ราคาหลังรวม VAT 7% เท่ากับ 31.03 บาท

บอร์ดรวม | มีสาระ | รีวิว | บันเทิง | มีรูปเด็ด | ปัญหาวัยรุ่น | การ์ตูน/เกม/กีฬา | NUGIRL&BOY | แอดมิชชั่น | รร.+ติวเตอร์ | เรียนต่อนอก | นักเขียน | แจ้งปัญหา

รูปคนน่ารัก • รูปสิ่งน่าสนใจ • รูปเหตุการณ์ • รูปกราฟิก • Take a photo

Dek-D > บอร์ด > มีรูปเด็ด > รูปคนน่ารัก

maxpotato_055
(@maxpotato_055)
กระทู้ทั้งหมด: 1
Dek-D's Addict

iTrueMART.com
-48% -33%

น้องเบลล์ ผู้ชายหน้าสวย อายุ 19 จังหวัดอุตรดิตถ์ ><

16 พ.ย. 58 09:18 น. 152

โหวตอารมณ์ (ยังไม่ได้โหวต) | ความคิดเห็น 0 | ติดตามกระทู้ 0 | จำนวนแชร์ 30 | แชร์กระทู้นี้ | แจ้งลบ | ตั้งกระทู้

>>นี่เลย... เพื่อนน้องเบลล์ https://www.facebook.com/bellyrinniznaja<<

www.dek-d.com/board/view/3575419/
หน้าแรก บอร์ด นิยาย NUGIRL แอดมิชชั่น เรียนเก่ง/ติวเตอร์ ต่อนอก Love's Room Teen Trends เกม Store อื่นๆ เข้าสู่ระบบ
Dek-D www.dek-d.com
Dek-D's Board www.dek-d.com/board
Admission SMS ข่าวแอดมิชชั่น – รับตรงปี 59 ส่งถึงมือ สบายใจไม่ตกข่าว 3-4 ข้อความ ต่อวัน
เพียง 29 บาท ต่อเดือน
เก็บเรียบ ทุกประเด็นสำคัญ
รวมมาให้ครบ ไม่ต้องตามเองในเน็ต
สมัครง่ายด้วยตัวเอง เพียงพิมพ์ R ส่งไปที่ 4764440
อ่านรายละเอียดเพิ่มเติม www.dek-d.com/admission/sms/
บอร์ดรวม มีสาระ รีวิว บันเทิง มีรูปเด็ด ปัญหาวัยรุ่น การ์ตูน/เกม/กีฬา NUGIRL&BOY แอดมิชชั่น รร.+ติวเตอร์ เรียนต่อนอก นักเขียน แจ้งปัญหา
รูปคนน่ารัก • รูปสิ่งน่าสนใจ • รูปเหตุการณ์ • รูปกราฟิก • Take a photo
Dek-D > บอร์ด > มีรูปเด็ด > รูปคนน่ารัก
น้องเบลล์ ผู้ชายหน้าสวย อายุ 19 จังหวัดอุตรดิตถ์ ><
16 พ.ย. 58 152 view
maxpotato_055
(@maxpotato_055)
Dek-D's Addict
โหวตอารมณ์ (ยังไม่ได้โหวต)
ความคิดเห็น 0
ติดตามกระทู้ 0
จำนวนแชร์ 30
แชร์กระทู้นี้
แจ้งลบ
ตั้งกระทู้
>>นี่เลย... เฟสน้องเบลล์ https://www.facebook.com/belltyfinniznaja<<
itrueMART
-48%
-33%

Dek-D's Board
www.dek-d.com/board

อัพเดท 1 ก.ย. 58
Dek-D's Admission SMS 59
ข่าวแอดมิชชั่น – รับตรงปี 59
ส่งถึงมือ สบายใจไม่ตกข่าว
3-4 ข้อความ ต่อวัน
*เพียง 29 บาท ต่อเดือน
เก็บเรียน ทุกประเด็นสำคัญ
รวมมาให้ครบ ไม่ต้องตามเองในเน็ต
สมัครง่ายด้วยตัวเอง
เพียงพิมพ์ R ส่งไปที่ 4764440
dtac AIS true move
อ่านรายละเอียดเพิ่มเติม
www.dek-d.com/admission/sms/
*ค่าใช้จ่ายของระบบส่งข้อความ SMS ราคาหลังรวม VAT 7% เท่ากับ 31.03 บาท

น้องเบลล์ ผู้ชายหน้าสวย อายุ 19 จังหวัดอุตรดิตถ์ ><

16 พ.ย. 58 152 view

maxpotato_055

(@maxpotato_055)

กระทู้ทั้งหมด: 1

Dek-D's Addict

โหวตอารมณ์ (ยังไม่ได้โหวต) | ความคิดเห็น 0 | ติดตามกระทู้ 0 | จำนวนแชร์ 30 | แชร์กระทู้นี้ | แจ้งลบ | ตั้งกระทู้

itrueMART.com
-48% -33%

>>นี่เลย... เฟสน้องเบลล์ https://www.facebook.com/belltyfinniznaja<<

อัพเดท 1 ก.ย. 58
Dek-D's Admission SMS 59
ข่าวแอดมิชชั่น – รับตรงปี 59
ส่งถึงมือ สบายใจไม่ตกข่าว
3-4 ข้อความ ต่อวัน
*เพียง 29 บาท ต่อเดือน
เก็บเรียบ ทุกประเด็นสำคัญ
รวมมาให้ครบ ไม่ต้องตามเองในเน็ต
สมัครง่ายด้วยตัวเอง เพียงพิมพ์ R ส่งไปที่ 4764440
dtac AIS truemove
อ่านรายละเอียดเพิ่มเติม www.dek-d.com/admission/sms/
*ค่าใช้จ่ายของระบบส่งข้อความ SMS ราคาหลังรวม VAT 7% เท่ากับ 31.03 บาท

น้องเบลล์ ผู้ชายหน้าสวย อายุ 19 จังหวัดอุตรดิตถ์ ><

No 3575419

maxpotato_055
(@maxpotato_055)
- hide -
กระทู้ทั้งหมด: 1
Dek-D's Addict

Dek-D > บอร์ด > มีรูปเด็ด > รูปคนน่ารัก | 16 พ.ย. 58 09:18 น. | 152

โหวตอารมณ์ (ยังไม่ได้โหวต) | ความคิดเห็น 0 | ติดตามกระทู้ 0 | จำนวนแชร์ 30 | แชร์กระทู้นี้ | แจ้งลบ | ตั้งกระทู้

>>นี่เลย... เฟสน้องเบลล์ https://www.facebook.com/belltyfinniznaja<<

itrueMART.com
-48% -33%

Design Principle

Case study.

Rakuten

TARAD.com

Rakuten TARAD.com

ธนาคารกสิกรไทย 开泰银行 KASIKORNBANK

Payment Kasikorn Bank

Payment Detail :

WEB SHOPPING CARD MasterCard SecureCode

คุณกำลังชำระเงินด้วยบัตรเครดิตผ่านระบบ K-Payment Gateway, ของ ธนาคารกสิกรไทย ซึ่งมีการรักษาความปลอดภัยสูงสุดสำหรับร้านค้า **WWW.TARAD.COM** โปรดตรวจสอบข้อมูลการชำระเงินของคุณ และกรอกข้อมูลบัตรเครดิตเพื่อชำระเงิน

1 ข้อมูลการชำระเงิน 2 ยืนยันการชำระเงิน 3 ผลการชำระเงิน

ชำระเงินให้ :	WWW.TARAD.COM
หมายเลขอ้างอิง :	694500474614
ชำระเพื่อ :	Products of invoice no. 2016062109033442
จำนวนเงิน :	3,550.00 Baht

ประเภทบัตรเครดิต : MasterCard

หมายเลขบัตรเครดิต : 5-

รหัสรักษาความปลอดภัย (CVV2) : เลข 3 ตัวท้ายหลังบัตรเครดิตในแถบลายเซ็นต์

วันหมดอายุ (เดือน/ปี) : MM YYYY

ชื่อผู้ถือบัตร :

ประเทศของธนาคารผู้ออกบัตร : THAILAND

ชื่อธนาคารผู้ออกบัตร : Please Select One

หากไม่มีใน List รายการ (โปรดระบุ):

ชำระเงิน ยกเลิก

หมายเหตุ: ข้อมูลบัตรเครดิตจะถูกธนาคารเก็บไว้เป็นความลับ ร้านค้าจะทราบหมายเลขบัตรเครดิตแค่ 4 ตัวหน้า 4 ตัวหลังเท่านั้น ร้านค้าจะไม่ทราบวันหมดอายุและ CVV2

Copyright (C) 1997-2013 TARAD.com All Rights Reserved.

Copyright©2016 KASIKORNBANK Public Company Limited. All rights reserved.

Rakuten TARAD.com

ธนาคารกสิกรไทย 开泰银行 KASIKORNBANK

Payment Kasikorn Bank

Payment Detail :

คุณกำลังชำระเงินด้วยบัตรเครดิตผ่านระบบ K-Payment Gateway, ของ ธนาคารกสิกรไทย ซึ่งมีการรักษาความปลอดภัยสูงสุดสำหรับร้านค้า **WWW.TARAD.COM** โปรดตรวจสอบข้อมูลการชำระเงินของคุณ และกรอกข้อมูลบัตรเครดิตเพื่อชำระเงิน

1 ข้อมูลการชำระเงิน | 2 ยืนยันการชำระเงิน | 3 ผลการชำระเงิน

ชำระเงินให้ :	WWW.TARAD.COM
หมายเลขอ้างอิง :	694500474614
ชำระเพื่อ :	Products of invoice no. 2016062109033442
จำนวนเงิน :	3,550.00 Baht

ประเภทบัตรเครดิต : MasterCard

หมายเลขบัตรเครดิต : 5-

รหัสรักษาความปลอดภัย (CVV2) : เลข 3 ตัวท้ายหลังบัตรเครดิตในแถบลายเซ็นต์

วันหมดอายุ (เดือน/ปี) : MM YYYY

ชื่อผู้ถือบัตร :

ประเทศของธนาคารผู้ออกบัตร : THAILAND

ชื่อธนาคารผู้ออกบัตร : Please Select One

หากไม่มีใน List รายการ (โปรดระบุ):

ชำระเงิน | ยกเลิก

หมายเหตุ: ข้อมูลบัตรเครดิตจะถูกธนาคารเก็บไว้เป็นความลับ ร้านค้าจะทราบหมายเลขบัตรเครดิตแค่ 4 ตัวหน้า 4 ตัวหลังเท่านั้น ร้านค้าจะไม่ทราบวันหมดอายุและ CVV2

Copyright (C) 1997-2013 TARAD.com All Rights Reserved.

Copyright©2016 KASIKORNBANK Public Company Limited. All rights reserved.

Rakuten TARAD.com

ธนาคารกสิกรไทย 开泰银行 KASIKORNBANK

Payment Kasikorn Bank

คุณกำลังชำระเงินด้วยบัตรเครดิตผ่านระบบ K-Payment Gateway, ของ ธนาคารกสิกรไทย ซึ่งมีการรักษาความปลอดภัยสูงสุดสำหรับร้านค้า **WWW.TARAD.COM** โปรดตรวจสอบข้อมูลการชำระเงินของคุณ และกรอกข้อมูลบัตรเครดิตเพื่อชำระเงิน

1 ข้อมูลการชำระเงิน | 2 ยืนยันการชำระเงิน | 3 ผลการชำระเงิน

ชำระเงินให้ :	WWW.TARAD.COM
หมายเลขอ้างอิง :	694500474614
ชำระเพื่อ :	Products of invoice no. 2016062109033442
จำนวนเงิน :	3,550.00 Baht

ประเภทบัตรเครดิต : MasterCard

หมายเลขบัตรเครดิต : 5-

รหัสรักษาความปลอดภัย (CVV2) : เลข 3 ตัวท้ายหลังบัตรเครดิตในแถบลายเซ็นต์

วันหมดอายุ (เดือน/ปี) : MM YYYY

ชื่อผู้ถือบัตร :

ประเทศของธนาคารผู้ออกบัตร : THAILAND

ชื่อธนาคารผู้ออกบัตร : Please Select One

หากไม่มีใน List รายการ (โปรดระบุ):

ชำระเงิน | ยกเลิก

หมายเหตุ: ข้อมูลบัตรเครดิตจะถูกธนาคารเก็บไว้เป็นความลับ ร้านค้าจะทราบหมายเลขบัตรเครดิตแค่ 4 ตัวหน้า 4 ตัวหลังเท่านั้น ร้านค้าจะไม่ทราบวันหมดอายุและ CVV2

Copyright (C) 1997-2013 TARAD.com All Rights Reserved.

Copyright©2016 KASIKORNBANK Public Company Limited. All rights reserved.

Rakuten TARAD.com

ธนาคารกสิกรไทย 开泰银行 KASIKORNBANK

Payment Kasikorn Bank

คุณกำลังชำระเงินด้วยบัตรเครดิตผ่านระบบ K-Payment Gateway, ของ ธนาคารกสิกรไทย ซึ่งมีการรักษาความปลอดภัยสูงสุดสำหรับร้านค้า **WWW.TARAD.COM** โปรดตรวจสอบข้อมูลการชำระเงินของคุณ และกรอกข้อมูลบัตรเครดิตเพื่อชำระเงิน

ชำระเงินให้ :	WWW.TARAD.COM
หมายเลขอ้างอิง :	694500474614
ชำระเพื่อ :	Products of invoice no. 2016062109033442
จำนวนเงิน :	3,550.00 Baht

1 ข้อมูลการชำระเงิน 2 ยืนยันการชำระเงิน 3 ผลการชำระเงิน

ประเภทบัตรเครดิต : MasterCard

หมายเลขบัตรเครดิต : 5-

รหัสรักษาความปลอดภัย (CVV2) : เลข 3 ตัวท้ายหลังบัตรเครดิตในแถบลายเซ็นต์

วันหมดอายุ (เดือน/ปี) : MM YYYY

ชื่อผู้ถือบัตร :

ประเทศของธนาคารผู้ออกบัตร : THAILAND

ชื่อธนาคารผู้ออกบัตร : Please Select One

หากไม่มีใน List รายการ (โปรดระบุ):

ชำระเงิน ยกเลิก

หมายเหตุ: ข้อมูลบัตรเครดิตจะถูกธนาคารเก็บไว้เป็นความลับ ร้านค้าจะทราบหมายเลขบัตรเครดิตแค่ 4 ตัวหน้า 4 ตัวหลังเท่านั้น ร้านค้าจะไม่ทราบวันหมดอายุและ CVV2

Copyright (C) 1997-2013 TARAD.com All Rights Reserved.

Copyright©2016 KASIKORNBANK Public Company Limited. All rights reserved.

Rakuten TARAD.com

ธนาคารกสิกรไทย 开泰银行 KASIKORNBANK

Payment Kasikorn Bank

คุณกำลังชำระเงินด้วยบัตรเครดิตผ่านระบบ K-Payment Gateway, ของ ธนาคารกสิกรไทย ซึ่งมีการรักษาความปลอดภัยสูงสุดสำหรับร้านค้า **WWW.TARAD.COM** โปรดตรวจสอบข้อมูลการชำระเงินของคุณ และกรอกข้อมูลบัตรเครดิตเพื่อชำระเงิน

ชำระเงินให้: WWW.TARAD.COM
หมายเลขอ้างอิง: 694500474614
ชำระเพื่อ: Product of invoice no.2016062109033442

จำนวนเงิน (บาท)
3,550.00

1 ข้อมูลการชำระเงิน | 2 ยืนยันการชำระเงิน | 3 ผลการชำระเงิน

ประเภทบัตรเครดิต : MasterCard

หมายเลขบัตรเครดิต : 5-

รหัสรักษาความปลอดภัย (CVV2) : เลข 3 ตัวท้ายหลังบัตรเครดิตในแถบลายเซ็นต์

วันหมดอายุ (เดือน/ปี) : MM YYYY

ชื่อผู้ถือบัตร :

ประเทศของธนาคารผู้ออกบัตร : THAILAND

ชื่อธนาคารผู้ออกบัตร : Please Select One

หากไม่มีใน List รายการ (โปรดระบุ):

ชำระเงิน | ยกเลิก

หมายเหตุ: ข้อมูลบัตรเครดิตจะถูกธนาคารเก็บไว้เป็นความลับ ร้านค้าจะทราบหมายเลขบัตรเครดิตแค่ 4 ตัวหน้า 4 ตัวหลังเท่านั้น ร้านค้าจะไม่ทราบวันหมดอายุและ CVV2

Copyright (C) 1997-2013 TARAD.com All Rights Reserved.

Copyright©2016 KASIKORNBANK Public Company Limited. All rights reserved.

Rakuten TARAD.com

ธนาคารกสิกรไทย 开泰银行 KASIKORNBANK

Payment Kasikorn Bank

คุณกำลังชำระเงินด้วยบัตรเครดิตผ่านระบบ K-Payment Gateway, ของ ธนาคารกสิกรไทย ซึ่งมีการรักษาความปลอดภัยสูงสุดสำหรับร้านค้า **WWW.TARAD.COM** โปรดตรวจสอบข้อมูลการชำระเงินของคุณ และกรอกข้อมูลบัตรเครดิตเพื่อชำระเงิน

ชำระเงินให้: WWW.TARAD.COM
หมายเลขอ้างอิง: 694500474614
ชำระเพื่อ: Product of invoice no.2016062109033442

จำนวนเงิน (บาท)
3,550.00

1 ข้อมูลการชำระเงิน | 2 ยืนยันการชำระเงิน | 3 ผลการชำระเงิน

ประเภทบัตรเครดิต: MasterCard

หมายเลขบัตรเครดิต: 5-

รหัสรักษาความปลอดภัย: เลข 3 ตัวท้ายหลังบัตรเครดิตในแถบลายเซ็นต์

วันหมดอายุ (เดือน/ปี): MM YYYY

ชื่อผู้ถือบัตร:

ประเทศของธนาคารผู้ออกบัตร: THAILAND

ชื่อธนาคารผู้ออกบัตร: Please Select One

หากไม่มีในรายการ โปรดระบุ

ชำระเงิน | ยกเลิก

หมายเหตุ: ข้อมูลบัตรเครดิตจะถูกธนาคารเก็บไว้เป็นความลับ ร้านค้าจะทราบหมายเลขบัตรเครดิตแค่ 4 ตัวหน้า 4 ตัวหลังเท่านั้น ร้านค้าจะไม่ทราบวันหมดอายุและ CVV2

Copyright (C) 1997-2013 TARAD.com All Rights Reserved.

Copyright©2016 KASIKORNBANK Public Company Limited. All rights reserved.

Rakuten TARAD.com

ธนาคารกสิกรไทย 开泰银行 KASIKORNBANK

Payment Kasikorn Bank

คุณกำลังชำระเงินด้วยบัตรเครดิตผ่านระบบ K-Payment Gateway, ของ ธนาคารกสิกรไทย ซึ่งมีการรักษาความปลอดภัยสูงสุดสำหรับร้านค้า **WWW.TARAD.COM** โปรดตรวจสอบข้อมูลการชำระเงินของคุณ และกรอกข้อมูลบัตรเครดิตเพื่อชำระเงิน

ชำระเงินให้: WWW.TARAD.COM
หมายเลขอ้างอิง: 694500474614
ชำระเพื่อ: Product of invoice no.2016062109033442

จำนวนเงิน (บาท)
3,550.00

1 ข้อมูลการชำระเงิน | 2 ยืนยันการชำระเงิน | 3 ผลการชำระเงิน

ประเภทบัตรเครดิต: MasterCard

หมายเลขบัตรเครดิต: 5-

รหัสรักษาความปลอดภัย: เลข 3 ตัวท้ายหลังบัตรเครดิตในแถบลายเซ็นต์

วันหมดอายุ (เดือน/ปี): MM YYYY

ชื่อผู้ถือบัตร:

ประเทศของธนาคารผู้ออกบัตร: THAILAND

ชื่อธนาคารผู้ออกบัตร: Please Select One

หากไม่มีในรายการ โปรดระบุ

ชำระเงิน | ยกเลิก

หมายเหตุ: ข้อมูลบัตรเครดิตจะถูกธนาคารเก็บไว้เป็นความลับ ร้านค้าจะทราบหมายเลขบัตรเครดิตแค่ 4 ตัวหน้า 4 ตัวหลังเท่านั้น ร้านค้าจะไม่ทราบวันหมดอายุและ CVV2

Copyright (C) 1997-2013 TARAD.com All Rights Reserved.

Copyright©2016 KASIKORNBANK Public Company Limited. All rights reserved.

Rakuten TARAD.com

ธนาคารกสิกรไทย 开泰银行 KASIKORNBANK

Payment Kasikorn Bank

คุณกำลังชำระเงินด้วยบัตรเครดิตผ่านระบบ K-Payment Gateway, ของ ธนาคารกสิกรไทย ซึ่งมีการรักษาความปลอดภัยสูงสุดสำหรับร้านค้า **WWW.TARAD.COM** โปรดตรวจสอบข้อมูลการชำระเงินของคุณ และกรอกข้อมูลบัตรเครดิตเพื่อชำระเงิน

ชำระเงินให้: WWW.TARAD.COM
หมายเลขอ้างอิง: 694500474614
ชำระเพื่อ: Product of invoice no.2016062109033442

จำนวนเงิน (บาท)
3,550.00

1 ข้อมูลการชำระเงิน | 2 ยืนยันการชำระเงิน | 3 ผลการชำระเงิน

ประเภทบัตรเครดิต: MasterCard

หมายเลขบัตรเครดิต:

รหัสรักษาความปลอดภัย: เลข 3 ตัวท้ายหลังบัตรเครดิตในแถบลายเซ็นต์

วันหมดอายุ (เดือน/ปี): MM YYYY

ชื่อผู้ถือบัตร:

ประเทศของธนาคารผู้ออกบัตร: THAILAND

ชื่อธนาคารผู้ออกบัตร: Please Select One

หากไม่มีในรายการ โปรดระบุ

ชำระเงิน | ยกเลิก

หมายเหตุ: ข้อมูลบัตรเครดิตจะถูกธนาคารเก็บไว้เป็นความลับ ร้านค้าจะทราบหมายเลขบัตรเครดิตแค่ 4 ตัวหน้า 4 ตัวหลังเท่านั้น ร้านค้าจะไม่ทราบวันหมดอายุและ CVV2

Copyright (C) 1997-2013 TARAD.com All Rights Reserved.

Copyright©2016 KASIKORNBANK Public Company Limited. All rights reserved.

Rakuten TARAD.com

ธนาคารกสิกรไทย 开泰银行 KASIKORNBANK

Payment Kasikorn Bank

คุณกำลังชำระเงินด้วยบัตรเครดิตผ่านระบบ K-Payment Gateway, ของ ธนาคารกสิกรไทย ซึ่งมีการรักษาความปลอดภัยสูงสุดสำหรับร้านค้า **WWW.TARAD.COM** โปรดตรวจสอบข้อมูลการชำระเงินของคุณ และกรอกข้อมูลบัตรเครดิตเพื่อชำระเงิน

ชำระเงินให้: WWW.TARAD.COM
หมายเลขอ้างอิง: 694500474614
ชำระเพื่อ: Product of invoice no.2016062109033442

จำนวนเงิน (บาท)
3,550.00

1 ข้อมูลการชำระเงิน | 2 ยืนยันการชำระเงิน | 3 ผลการชำระเงิน

ประเภทบัตรเครดิต: MasterCard

หมายเลขบัตรเครดิต:

รหัสรักษาความปลอดภัย:

วันหมดอายุ (เดือน/ปี): MM YYYY

ชื่อผู้ถือบัตร:

ประเทศของธนาคารผู้ออกบัตร: THAILAND

ชื่อธนาคารผู้ออกบัตร: Please Select One

หากไม่มีในรายการ โปรดระบุ

ชำระเงิน | ยกเลิก

รหัสรักษาความปลอดภัย:

เลข 3 ตัวท้ายหลังบัตรเครดิตในแถบลายเซ็นต์

หมายเหตุ: ข้อมูลบัตรเครดิตจะถูกธนาคารเก็บไว้เป็นความลับ ร้านค้าจะทราบหมายเลขบัตรเครดิตแค่ 4 ตัวหน้า 4 ตัวหลังเท่านั้น ร้านค้าจะไม่ทราบวันหมดอายุและ CVV2

Copyright (C) 1997-2013 TARAD.com All Rights Reserved.

Copyright©2016 KASIKORNBANK Public Company Limited. All rights reserved.

Rakuten TARAD.com

ธนาคารกสิกรไทย 开泰银行 KASIKORNBANK

Payment Kasikorn Bank

คุณกำลังชำระเงินด้วยบัตรเครดิตผ่านระบบ K-Payment Gateway, ของ ธนาคารกสิกรไทย ซึ่งมีการรักษาความปลอดภัยสูงสุดสำหรับร้านค้า **WWW.TARAD.COM** โปรดตรวจสอบข้อมูลการชำระเงินของคุณ และกรอกข้อมูลบัตรเครดิตเพื่อชำระเงิน

ชำระเงินให้: WWW.TARAD.COM
หมายเลขอ้างอิง: 694500474614
ชำระเพื่อ: Product of invoice no.2016062109033442

จำนวนเงิน (บาท)
3,550.00

1 ข้อมูลการชำระเงิน | 2 ยืนยันการชำระเงิน | 3 ผลการชำระเงิน

ประเภทบัตรเครดิต: MasterCard

หมายเลขบัตรเครดิต:

รหัสรักษาความปลอดภัย:

วันหมดอายุ (เดือน/ปี): MM YYYY

ชื่อผู้ถือบัตร:

ประเทศของธนาคารผู้ออกบัตร: THAILAND

ชื่อธนาคารผู้ออกบัตร: Please Select One

หากไม่มีในรายการ โปรดระบุ

ชำระเงิน ยกเลิก

หมายเหตุ: ข้อมูลบัตรเครดิตจะถูกธนาคารเก็บไว้เป็นความลับ ร้านค้าจะทราบหมายเลขบัตรเครดิตแค่ 4 ตัวหน้า 4 ตัวหลังเท่านั้น ร้านค้าจะไม่ทราบวันหมดอายุและ CVV2

Copyright (C) 1997-2013 TARAD.com All Rights Reserved.

Copyright©2016 KASIKORNBANK Public Company Limited. All rights reserved.

Rakuten TARAD.com

ธนาคารกสิกรไทย 开泰银行 KASIKORNBANK

Payment Kasikorn Bank

คุณกำลังชำระเงินด้วยบัตรเครดิตผ่านระบบ K-Payment Gateway, ของ ธนาคารกสิกรไทย ซึ่งมีการรักษาความปลอดภัยสูงสุดสำหรับร้านค้า **WWW.TARAD.COM** โปรดตรวจสอบข้อมูลการชำระเงินของคุณ และกรอกข้อมูลบัตรเครดิตเพื่อชำระเงิน

ชำระเงินให้: WWW.TARAD.COM
หมายเลขอ้างอิง: 694500474614
ชำระเพื่อ: Product of invoice no.2016062109033442

จำนวนเงิน (บาท)
3,550.00

1 ข้อมูลการชำระเงิน | 2 ยืนยันการชำระเงิน | 3 ผลการชำระเงิน

ประเภทบัตรเครดิต: MasterCard

หมายเลขบัตรเครดิต:

รหัสรักษาความปลอดภัย:

วันหมดอายุ (เดือน/ปี): MM YYYY

ชื่อผู้ถือบัตร:

ประเทศของธนาคารผู้ออกบัตร: THAILAND

ชื่อธนาคารผู้ออกบัตร: Please Select One

หากไม่มีในรายการ โปรดระบุ

ชำระเงิน | ยกเลิก

หมายเหตุ: ข้อมูลบัตรเครดิตจะถูกธนาคารเก็บไว้เป็นความลับ ร้านค้าจะทราบหมายเลขบัตรเครดิตแค่ 4 ตัวหน้า 4 ตัวหลังเท่านั้น ร้านค้าจะไม่ทราบวันหมดอายุและ CVV2

Copyright (C) 1997-2013 TARAD.com All Rights Reserved.

Copyright©2016 KASIKORNBANK Public Company Limited. All rights reserved.

Rakuten TARAD.com

ธนาคารกสิกรไทย 开泰银行 KASIKORNBANK

Payment Kasikorn Bank

คุณกำลังชำระเงินด้วยบัตรเครดิตผ่านระบบ K-Payment Gateway, ของ ธนาคารกสิกรไทย ซึ่งมีการรักษาความปลอดภัยสูงสุดสำหรับร้านค้า **WWW.TARAD.COM** โปรดตรวจสอบข้อมูลการชำระเงินของคุณ และกรอกข้อมูลบัตรเครดิตเพื่อชำระเงิน

ชำระเงินให้: WWW.TARAD.COM
หมายเลขอ้างอิง: 694500474614
ชำระเพื่อ: Product of invoice no.2016062109033442

จำนวนเงิน (บาท)
3,550.00

1 ข้อมูลการชำระเงิน | 2 ยืนยันการชำระเงิน | 3 ผลการชำระเงิน

ประเภทบัตรเครดิต: MasterCard

หมายเลขบัตรเครดิต:

รหัสรักษาความปลอดภัย:

วันหมดอายุ (เดือน/ปี): MM YYYY

ชื่อผู้ถือบัตร:

ประเทศของธนาคารผู้ออกบัตร: THAILAND

ชื่อธนาคารผู้ออกบัตร: Please Select One

หากไม่มีในรายการ โปรดระบุ

ชำระเงิน ยกเลิก

หมายเหตุ: ข้อมูลบัตรเครดิตจะถูกธนาคารเก็บไว้เป็นความลับ ร้านค้าจะทราบหมายเลขบัตรเครดิตแค่ 4 ตัวหน้า 4 ตัวหลังเท่านั้น ร้านค้าจะไม่ทราบวันหมดอายุและ CVV2

Copyright (C) 1997-2013 TARAD.com All Rights Reserved.

Copyright©2016 KASIKORNBANK Public Company Limited. All rights reserved.

Rakuten TARAD.com

ธนาคารกสิกรไทย 开泰银行 KASIKORNBANK

Payment Kasikorn Bank

ชำระเงินให้: WWW.TARAD.COM
หมายเลขอ้างอิง: 694500474614
ชำระเพื่อ: Product of invoice no.2016062109033442

จำนวนเงิน (บาท)
3,550.00

1 ข้อมูลการชำระเงิน | 2 ยืนยันการชำระเงิน | 3 ผลการชำระเงิน

ประเภทบัตรเครดิต: MasterCard

หมายเลขบัตรเครดิต:

รหัสรักษาความปลอดภัย:

วันหมดอายุ (เดือน/ปี): MM YYYY

ชื่อผู้ถือบัตร:

ประเทศของธนาคารผู้ออกบัตร: THAILAND

ชื่อธนาคารผู้ออกบัตร: Please Select One

หากไม่มีในรายการ โปรดระบุ

ชำระเงิน ยกเลิก

หมายเหตุ: ข้อมูลบัตรเครดิตจะถูกธนาคารเก็บไว้เป็นความลับ ร้านค้าจะทราบหมายเลขบัตรเครดิตแค่ 4 ตัวหน้า 4 ตัวหลังเท่านั้น ร้านค้าจะไม่ทราบวันหมดอายุและ CVV2
คุณกำลังชำระเงินด้วยบัตรเครดิตผ่านระบบ K-Payment Gateway, ของ ธนาคารกสิกรไทย ซึ่งมีการรักษาความปลอดภัยสูงสุดสำหรับร้านค้า
WWW.TARAD.COM โปรดตรวจสอบข้อมูลการชำระเงินของคุณ และกรอกข้อมูลบัตรเครดิตเพื่อชำระเงิน

Copyright (C) 1997-2013 TARAD.com All Rights Reserved.

Copyright©2016 KASIKORNBANK Public Company Limited. All rights reserved.

Rakuten TARAD.com

ธนาคารกสิกรไทย 开泰银行 KASIKORNBANK

Payment Kasikorn Bank

ชำระเงินให้: WWW.TARAD.COM
หมายเลขอ้างอิง: 694500474614
ชำระเพื่อ: Product of invoice no.2016062109033442

จำนวนเงิน (บาท)
3,550.00

1 ข้อมูลการชำระเงิน | 2 ยืนยันการชำระเงิน | 3 ผลการชำระเงิน

ประเภทบัตรเครดิต: MasterCard

หมายเลขบัตรเครดิต:

รหัสรักษาความปลอดภัย:

วันหมดอายุ (เดือน/ปี): MM YYYY

ชื่อผู้ถือบัตร:

ประเทศของธนาคารผู้ออกบัตร: THAILAND

ชื่อธนาคารผู้ออกบัตร: Please Select One

หากไม่มีในรายการ โปรดระบุ

ชำระเงิน ยกเลิก

หมายเหตุ: ข้อมูลบัตรเครดิตจะถูกธนาคารเก็บไว้เป็นความลับ ร้านค้าจะทราบหมายเลขบัตรเครดิตแค่ 4 ตัวหน้า 4 ตัวหลังเท่านั้น ร้านค้าจะไม่ทราบวันหมดอายุและ CVV2
คุณกำลังชำระเงินด้วยบัตรเครดิตผ่านระบบ K-Payment Gateway, ของ ธนาคารกสิกรไทย ซึ่งมีการรักษาความปลอดภัยสูงสุดสำหรับร้านค้า
WWW.TARAD.COM โปรดตรวจสอบข้อมูลการชำระเงินของคุณ และกรอกข้อมูลบัตรเครดิตเพื่อชำระเงิน

Copyright (C) 1997-2013 TARAD.com All Rights Reserved.

Copyright©2016 KASIKORNBANK Public Company Limited. All rights reserved.

Rakuten TARAD.com

ธนาคารกสิกรไทย 开泰银行 KASIKORNBANK

Payment Kasikorn Bank

ชำระเงินให้: WWW.TARAD.COM
หมายเลขอ้างอิง: 694500474614
ชำระเพื่อ: Product of invoice no.2016062109033442

จำนวนเงิน (บาท)
3,550.00

1 ข้อมูลการชำระเงิน | 2 ยืนยันการชำระเงิน | 3 ผลการชำระเงิน

ประเภทบัตรเครดิต: MasterCard

หมายเลขบัตรเครดิต:

รหัสรักษาความปลอดภัย:

วันหมดอายุ (เดือน/ปี): MM YYYY

ชื่อผู้ถือบัตร:

ประเทศของธนาคารผู้ออกบัตร: THAILAND

ชื่อธนาคารผู้ออกบัตร: Please Select One

หากไม่มีในรายการ โปรดระบุ

ชำระเงิน ยกเลิก

หมายเหตุ: ข้อมูลบัตรเครดิตจะถูกธนาคารเก็บไว้เป็นความลับ ร้านค้าจะทราบหมายเลขบัตรเครดิตแค่ 4 ตัวหน้า 4 ตัวหลังเท่านั้น ร้านค้าจะไม่ทราบวันหมดอายุและ CVV2
คุณกำลังชำระเงินด้วยบัตรเครดิตผ่านระบบ K-Payment Gateway, ของ ธนาคารกสิกรไทย ซึ่งมีการรักษาความปลอดภัยสูงสุดสำหรับร้านค้า
WWW.TARAD.COM โปรดตรวจสอบข้อมูลการชำระเงินของคุณ และกรอกข้อมูลบัตรเครดิตเพื่อชำระเงิน

Copyright (C) 1997-2013 TARAD.com All Rights Reserved.

Copyright©2016 KASIKORNBANK Public Company Limited. All rights reserved.

Rakuten TARAD.com

ธนาคารกสิกรไทย 开泰银行 KASIKORNBANK

Payment Kasikorn Bank

Payment Detail :

WEB SHOPPING CARD · MasterCard SecureCode

คุณกำลังชำระเงินด้วยบัตรเครดิตผ่านระบบ K-Payment Gateway, ของ ธนาคารกสิกรไทย ซึ่งมีการรักษาความปลอดภัยสูงสุดสำหรับร้านค้า **WWW.TARAD.COM** โปรดตรวจสอบข้อมูลการชำระเงินของคุณ และกรอกข้อมูลบัตรเครดิตเพื่อชำระเงิน

1 ข้อมูลการชำระเงิน | 2 ยืนยันการชำระเงิน | 3 ผลการชำระเงิน

ชำระเงินให้ :	WWW.TARAD.COM
หมายเลขอ้างอิง :	694500474614
ชำระเพื่อ :	Products of invoice no. 2016062109033442
จำนวนเงิน :	3,550.00 Baht

ประเภทบัตรเครดิต : MasterCard

หมายเลขบัตรเครดิต : 5-

รหัสรักษาความปลอดภัย (CVV2) : เลข 3 ตัวท้ายหลังบัตรเครดิตในแถบลายเซ็นต์

วันหมดอายุ (เดือน/ปี) : MM YYYY

ชื่อผู้ถือบัตร :

ประเทศของธนาคารผู้ออกบัตร : THAILAND

ชื่อธนาคารผู้ออกบัตร : Please Select One

หากไม่มีใน List รายการ (โปรดระบุ):

ชำระเงิน | ยกเลิก

หมายเหตุ: ข้อมูลบัตรเครดิตจะถูกธนาคารเก็บไว้เป็นความลับ ร้านค้าจะทราบหมายเลขบัตรเครดิตแค่ 4 ตัวหน้า 4 ตัวหลังเท่านั้น ร้านค้าจะไม่ทราบวันหมดอายุและ CVV2

Copyright (C) 1997-2013 TARAD.com All Rights Reserved.

Copyright©2016 KASIKORNBANK Public Company Limited. All rights reserved.

Rakuten TARAD.com

ธนาคารกสิกรไทย 开泰银行 KASIKORNBANK

Payment Kasikorn Bank

ชำระเงินให้: WWW.TARAD.COM
หมายเลขอ้างอิง: 694500474614
ชำระเพื่อ: Product of invoice no.2016062109033442

จำนวนเงิน (บาท)
3,550.00

1 ข้อมูลการชำระเงิน | 2 ยืนยันการชำระเงิน | 3 ผลการชำระเงิน

ประเภทบัตรเครดิต: MasterCard

หมายเลขบัตรเครดิต:

รหัสรักษาความปลอดภัย:

วันหมดอายุ (เดือน/ปี): MM YYYY

ชื่อผู้ถือบัตร:

ประเทศของธนาคารผู้ออกบัตร: THAILAND

ชื่อธนาคารผู้ออกบัตร: Please Select One

หากไม่มีในรายการ โปรดระบุ

ชำระเงิน | ยกเลิก

หมายเหตุ: ข้อมูลบัตรเครดิตจะถูกธนาคารเก็บไว้เป็นความลับ ร้านค้าจะทราบหมายเลขบัตรเครดิตแค่ 4 ตัวหน้า 4 ตัวหลังเท่านั้น ร้านค้าจะไม่ทราบวันหมดอายุและ CVV2
คุณกำลังชำระเงินด้วยบัตรเครดิตผ่านระบบ K-Payment Gateway, ของ ธนาคารกสิกรไทย ซึ่งมีการรักษาความปลอดภัยสูงสุดสำหรับร้านค้า **WWW.TARAD.COM** โปรดตรวจสอบข้อมูลการชำระเงินของคุณ และกรอกข้อมูลบัตรเครดิตเพื่อชำระเงิน

Copyright (C) 1997-2013 TARAD.com All Rights Reserved.

Copyright©2016 KASIKORNBANK Public Company Limited. All rights reserved.

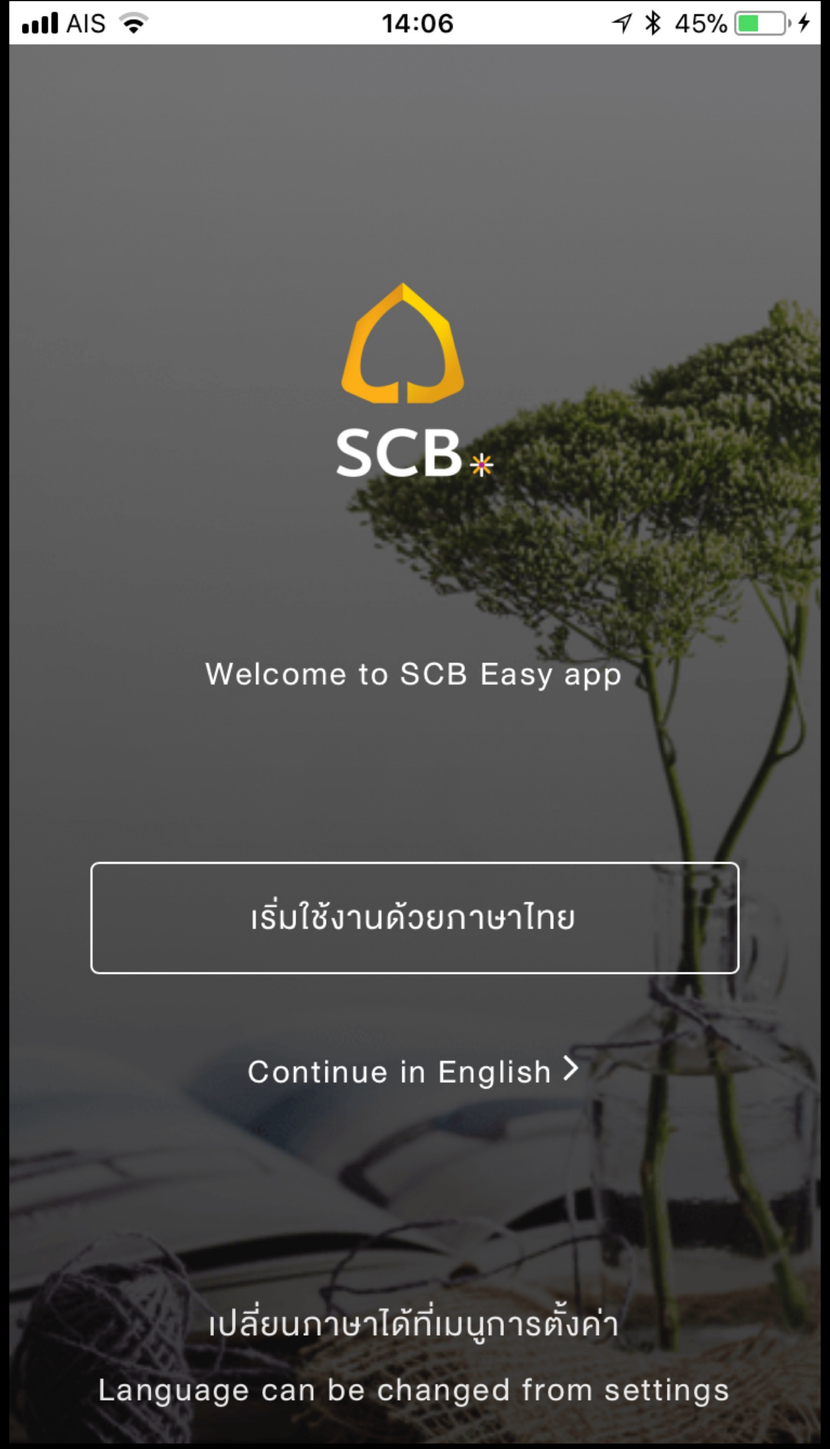
AIS
14:06
45%
SCB
Welcome to SCB Easy app
เริ่มใช้งานด้วยภาษาไทย
Continue in English
เปลี่ยนภาษาได้ที่เมนูการตั้งค่า
Language can be changed from settings

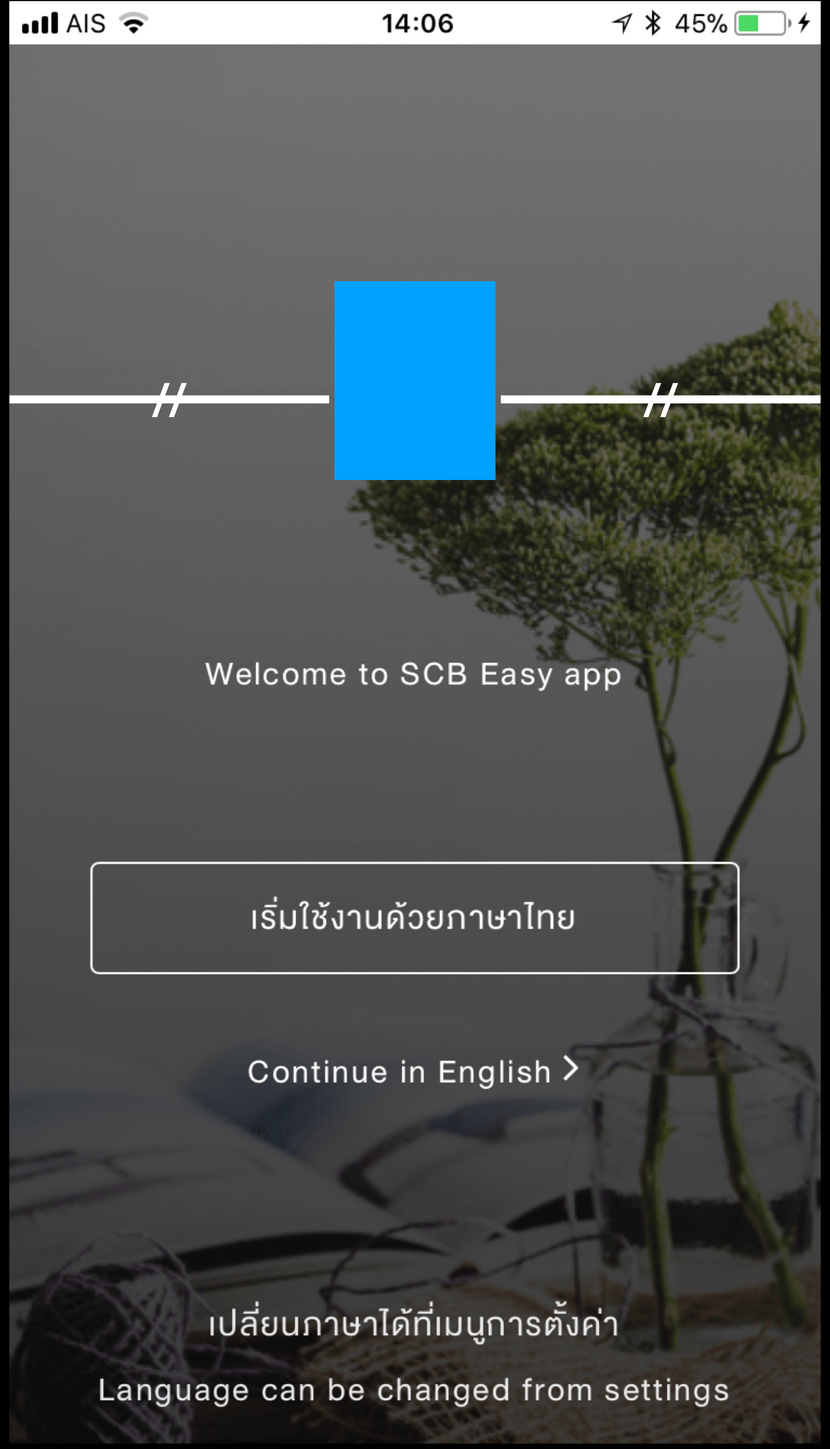
AIS
14:06
45%
Welcome to SCB Easy app
เริ่มใช้งานด้วยภาษาไทย
Continue in English
เปลี่ยนภาษาได้ที่เมนูการตั้งค่า
Language can be changed from settings

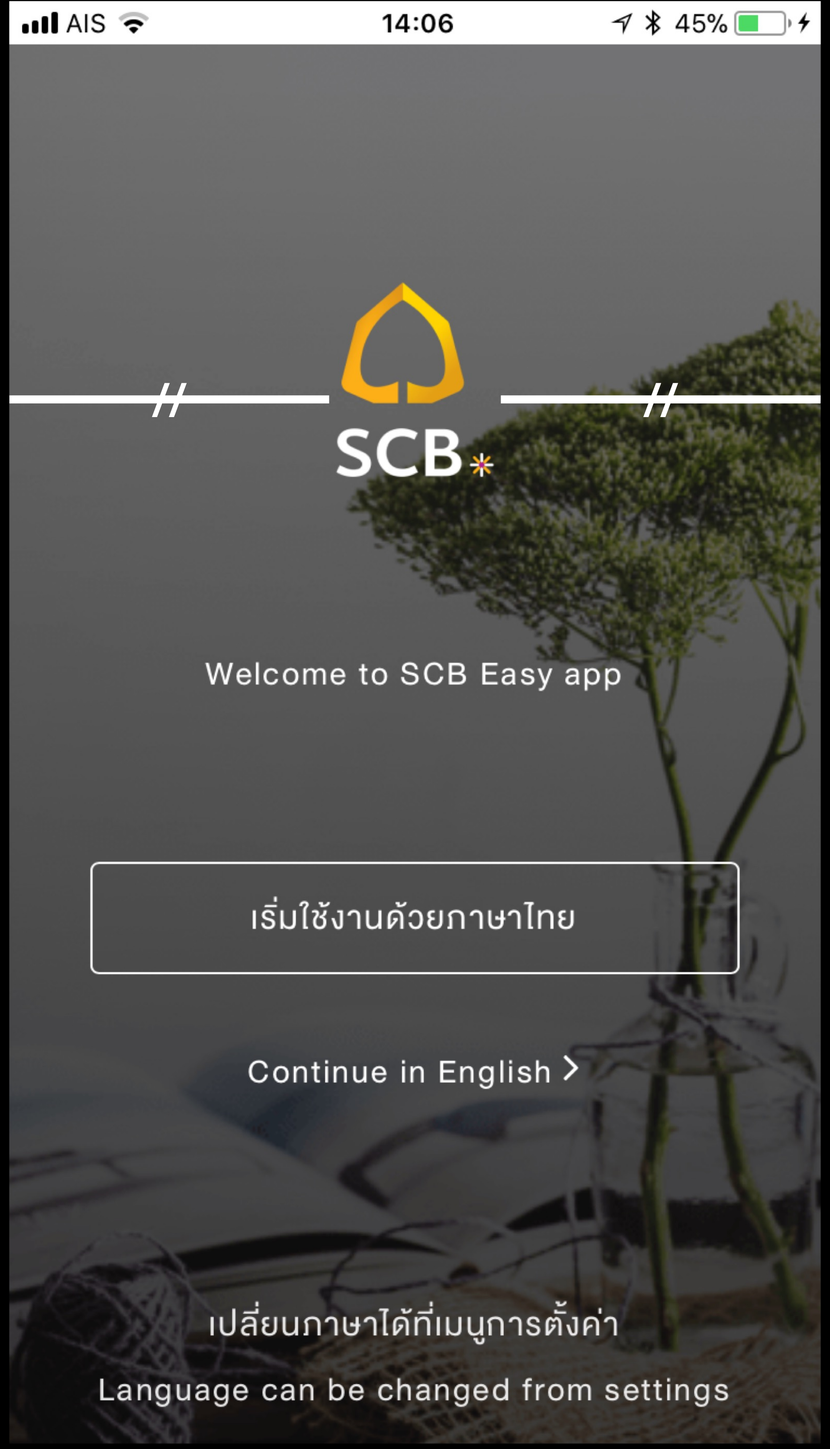
AIS
14:06
45%
SCB
Welcome to SCB Easy app
เริ่มใช้งานด้วยภาษาไทย
Continue in English
เปลี่ยนภาษาได้ที่เมนูการตั้งค่า
Language can be changed from settings

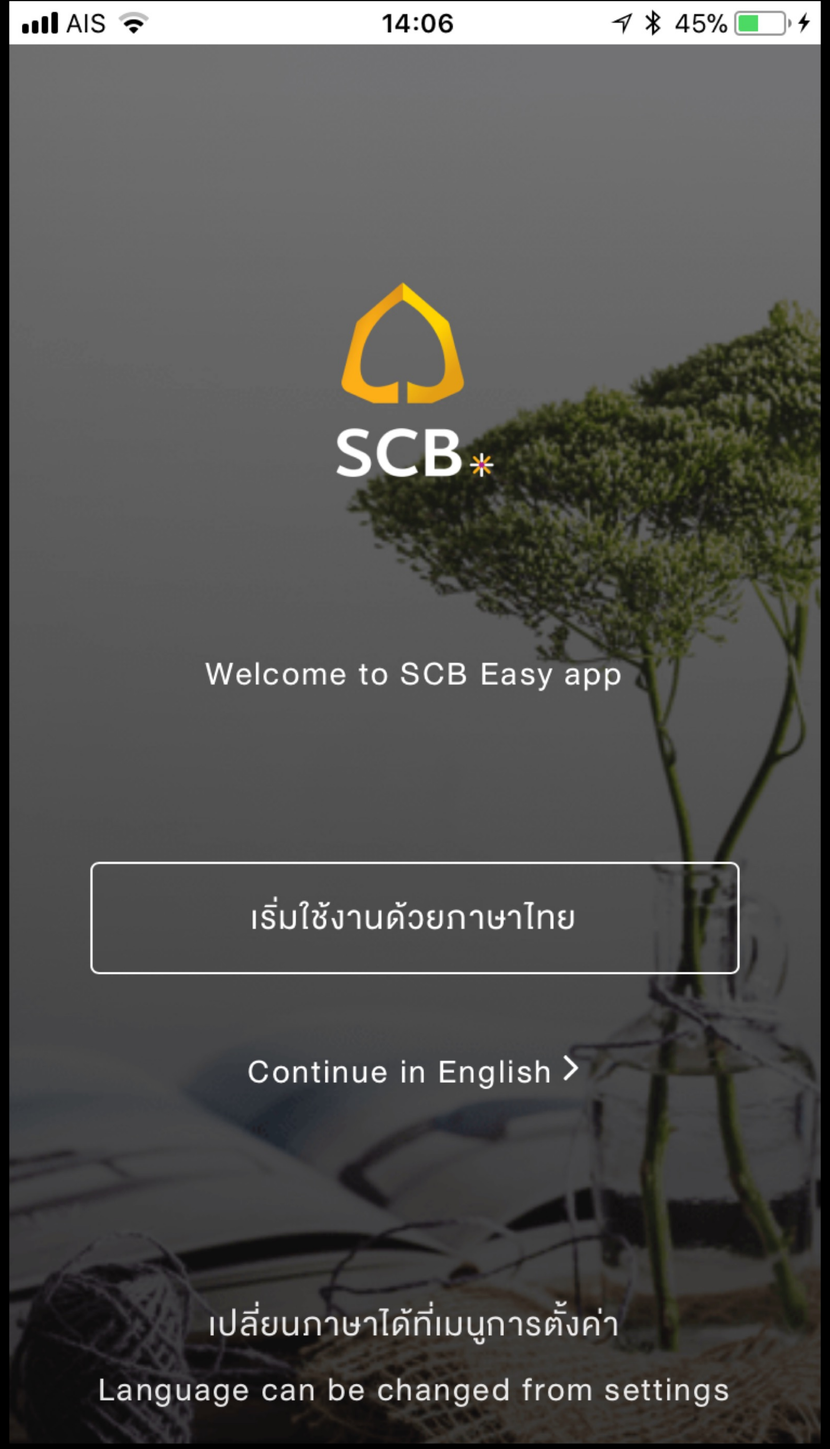
AIS
14:06
45%
SCB
Welcome to SCB Easy app
เริ่มใช้งานด้วยภาษาไทย
Continue in English
เปลี่ยนภาษาได้ที่เมนูการตั้งค่า
Language can be changed from settings

AIS
14:06
45%
SCB
Welcome to SCB Easy app
เริ่มใช้งานด้วยภาษาไทย
Continue in English >
เปลี่ยนภาษาได้ที่เมนูการตั้งค่า
Language can be changed from settings

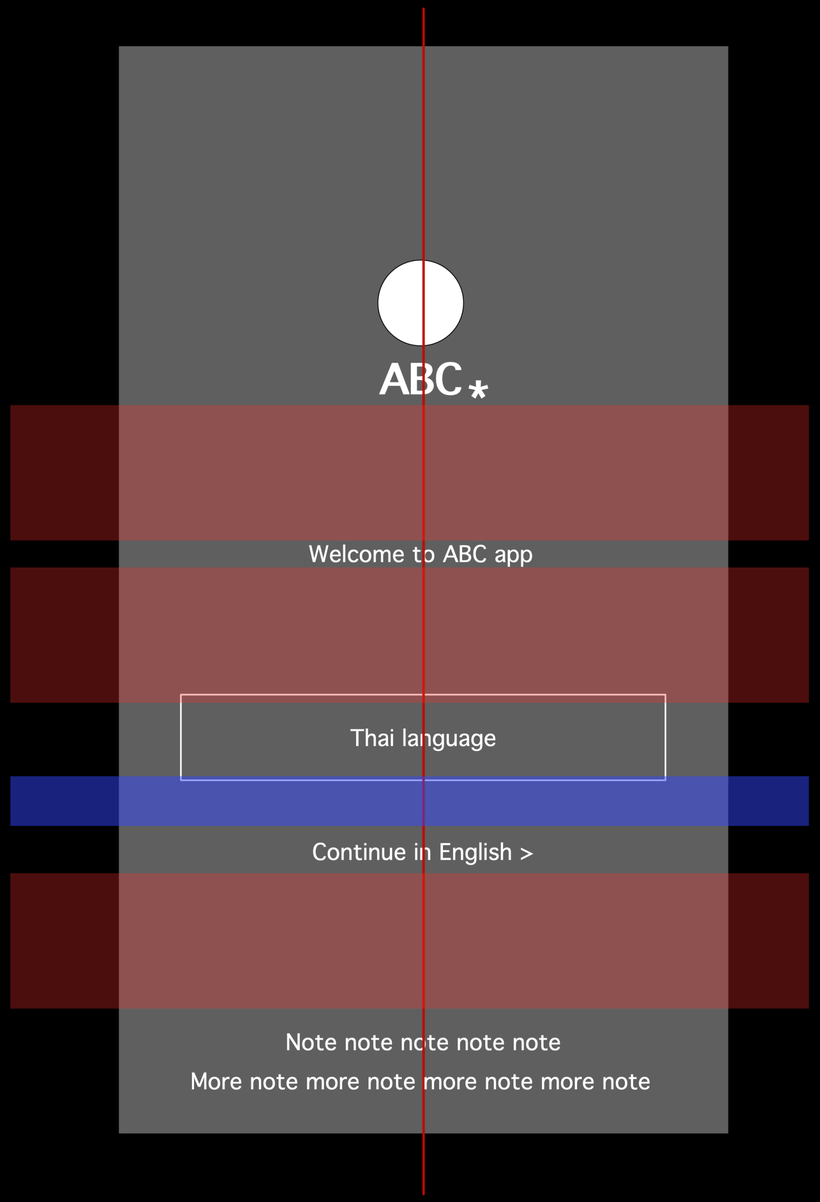
ABC
Welcome to ABC app
Thai language
Continue in English >
Note note note note note
More note more note more note more note

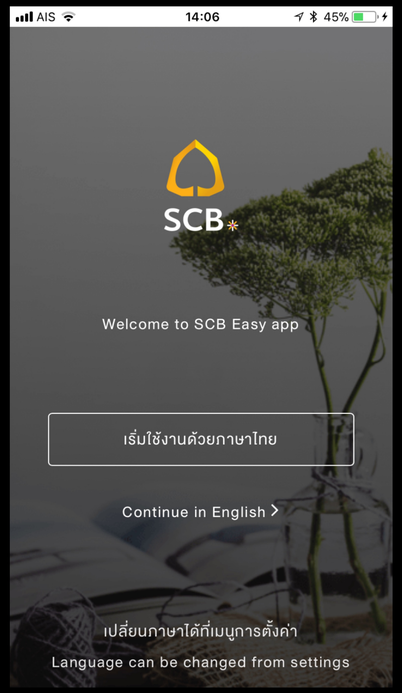
AIS
14:06
45%
SCB
Welcome to SCB Easy app
เริ่มใช้งานด้วยภาษาไทย
Continue in English >
เปลี่ยนภาษาได้ที่เมนูการตั้งค่า
Language can be changed from settings

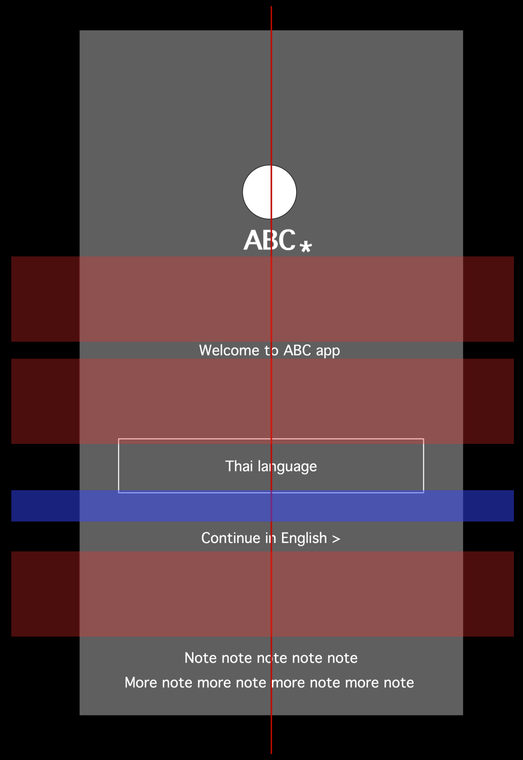
ABC
Welcome to ABC app
Thai language
Continue in English >
Note note note note note
More note more note more note more note

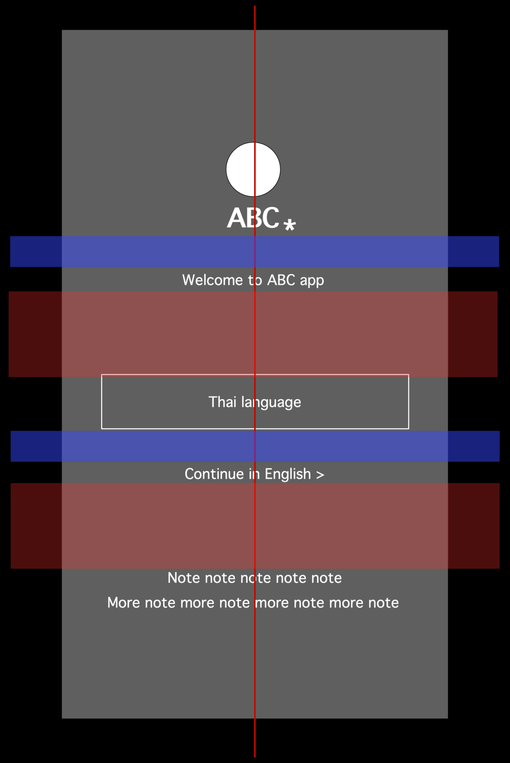
ABC
Welcome to ABC app
Thai language
Continue in English >
Note note note note note
More note more note more note more note

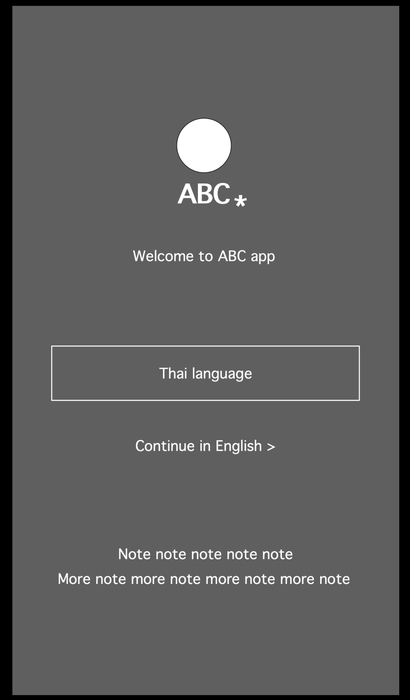
ABC
Welcome to ABC app
Thai language
Continue in English >
Note note note note note
More note more note more note more note

SCB

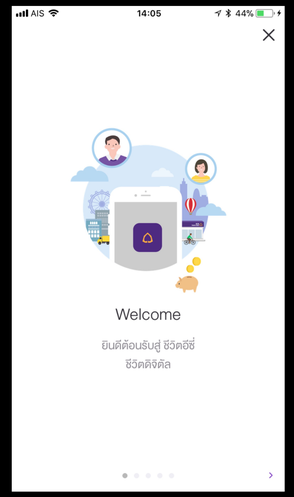
AIS
14:05
44%
Welcome
ยินดีต้อนรับสู่ ซีวีดอีซี่
ซีวีดดิจิตัล

AIS
14:06
44%
Trusted
อุ่นใจกว่ากับความห่วงใย
ที่ไม่มีใครให้คุณมาก่อน

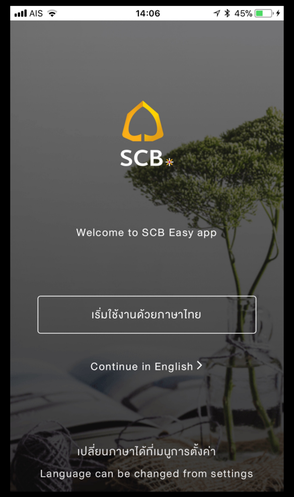
AIS
14:06
45%
SCB
Welcome to SCB Easy app
เริ่มใช้งานด้วยภาษาไทย
Continue in English
เปลี่ยนภาษาได้ที่เมนูการตั้งค่า
Language can be changed from settings

AIS
14:06
45%
3G/4G
กรุณาใช้ 3G/4G ในการสมัครใช้
งานครั้งแรก
เพื่อความปลอดภัย ควรปิด Wi-Fi และเชื่อมต่อ 3G/4G ในการสมัคร
ใช้งานแอพ SCB Easy
ปิด Wi-Fi
หากไม่สามารถเชื่อมต่อด้วย 3G/4G ได้ในตอนนี้
สมัครใช้งานด้วย Wi-Fi >

AIS
14:06
45%
SCB
สมัครใช้งานด้วยบัตร SCB ของคุณ
ใส่เลขบัตรเอทีเอ็ม หรือบัตรเครดิต
ฉันไม่มีบัตรของ SCB >

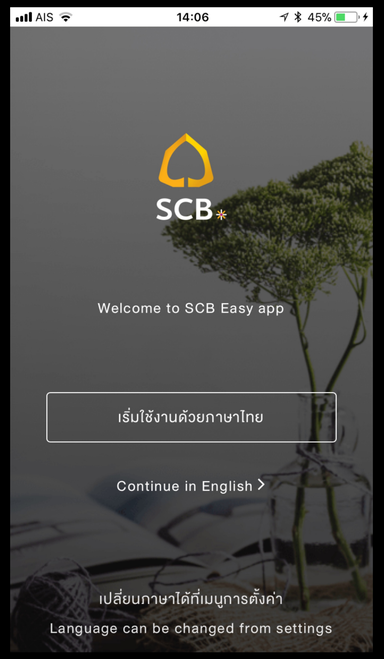
AIS
14:06
45%
SCB
Welcome to SCB Easy app
เริ่มใช้งานด้วยภาษาไทย
Continue in English >
เปลี่ยนภาษาได้ที่เมนูการตั้งค่า
Language can be changed from settings

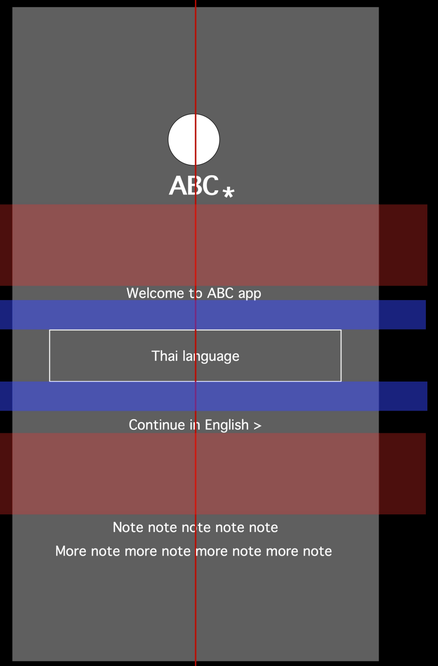
ABC
Welcome to ABC app
Thai language
Continue in English >
Note note note note note
More note more note more note more note

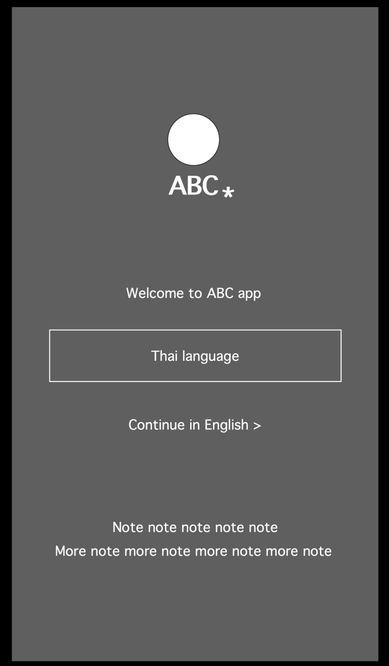
ABC
Welcome to ABC app
Thai language
Continue in English >
Note note note note note
More note more note more note more note

AIS
14:06
45%
SCB
สมัครใช้งานด้วยบัตร SCB ของคุณ
ใส่เลขบัตรเอทีเอ็ม หรือบัตรเครดิต
ฉันไม่มีบัตรของ SCB >

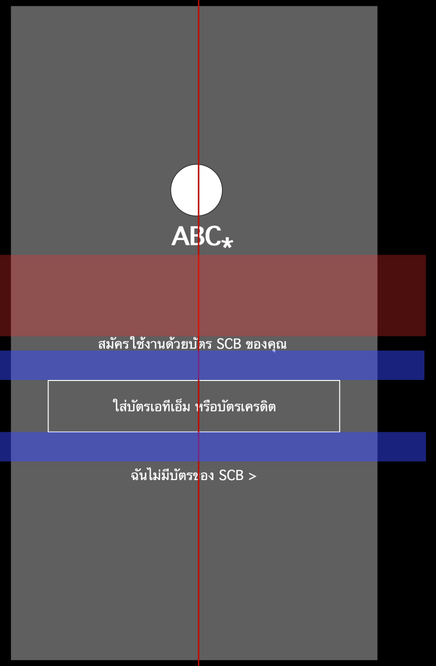
ABC
สมัครใช้งานด้วยบัตร SCB ของคุณ
ใส่บัตรเอทีเอ็ม หรือบัตรเครดิต
ฉันไม่มีบัตรของ SCB >

ABC
สมัครใช้งานด้วยบัตร SCB ของคุณ
ใส่บัตรเอทีเอ็ม หรือบัตรเครดิต
ฉันไม่มีบัตรของ SCB >

Interface

Principle

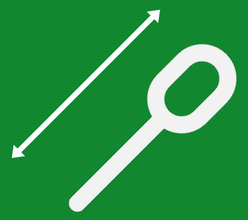

Wireframe

IA

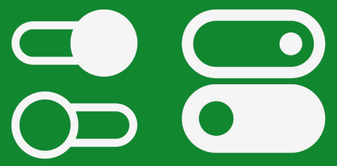

Platform

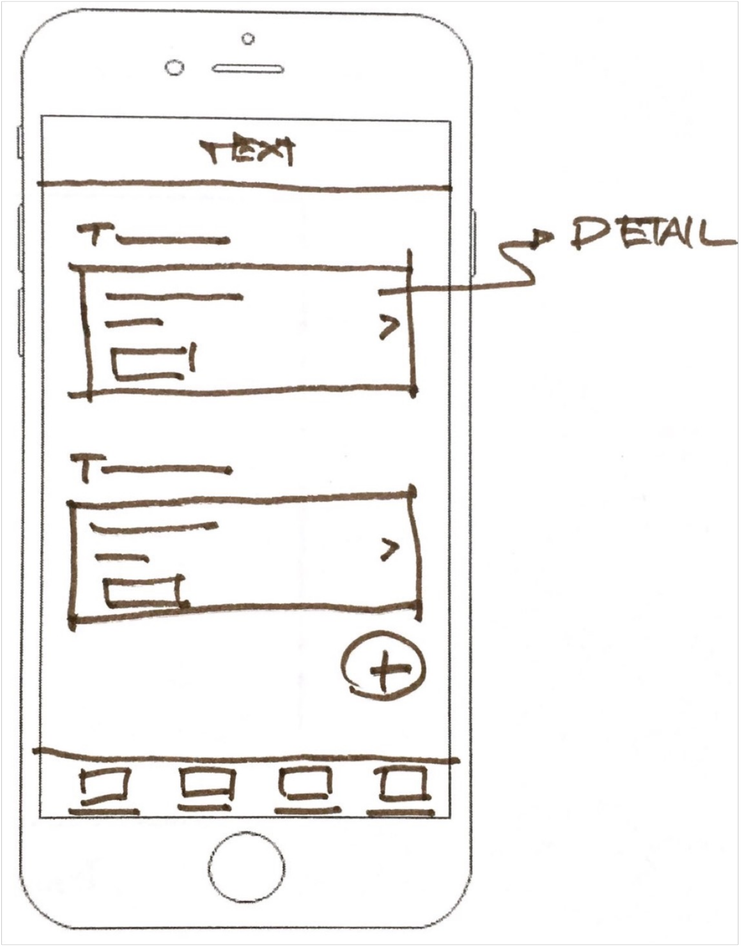

Low fidelity

Mid fidelity

High fidelity

14:38
กิจกรรม และ พลังงาน
ฉันกำลังทำกิจกรรม
รวมระยะทางในวันนี้
เดิน
491 กิโลแคลอรี
02:20:24 hh:mm:ss
11.07
กิโลเมตร
คุณรู้หรือไม่?
คุณเดินและวิ่งได้จำนวน 91,771 ก้าว ตั้งแต่ 09 Nov 2012
เดือนนี้คุณเดินและวิ่งได้ 91,771 ก้าว เป็นระยะทาง 65.81 กิโลเมตร
คุณเดินและวิ่งเฉลี่ยวันละ 4,830 ก้าว คิดเป็นระยะทางเฉลี่ยวันละ 3.46 กิโลเมตร
ENERGY
ACTIVITY
REPORT
GRAPH

14:34
วัน
สัปดาห์
เดือน
ปี
ประวัติกิจกรรม
Nov 2012
ประวัติกิจกรรม
กิโลแคลอรี
วันที่

MyAct

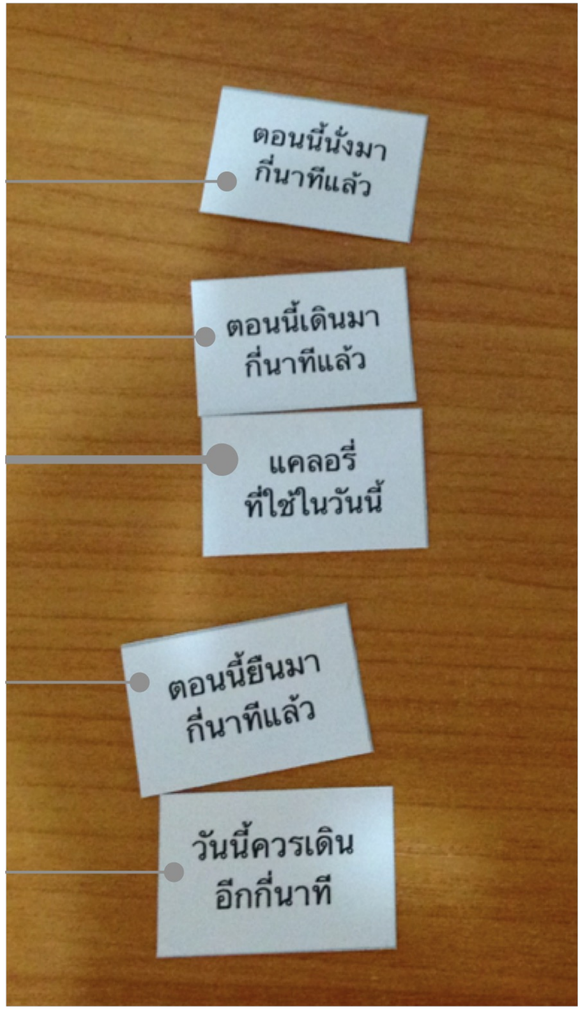

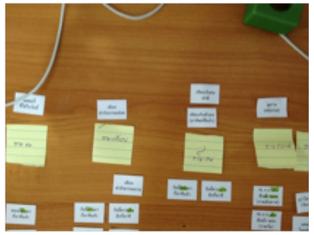

Result from card sort analytic

พบว่าผู้ทดสอบส่วนใหญ่สนใจ แคลอรี่ที่ใช้ในวันนี้ ระยะเวลาของกิจกรรมที่ทำอยู่ และ ข้อเสนอแนะสำหรับกิจกรรมต่อไป

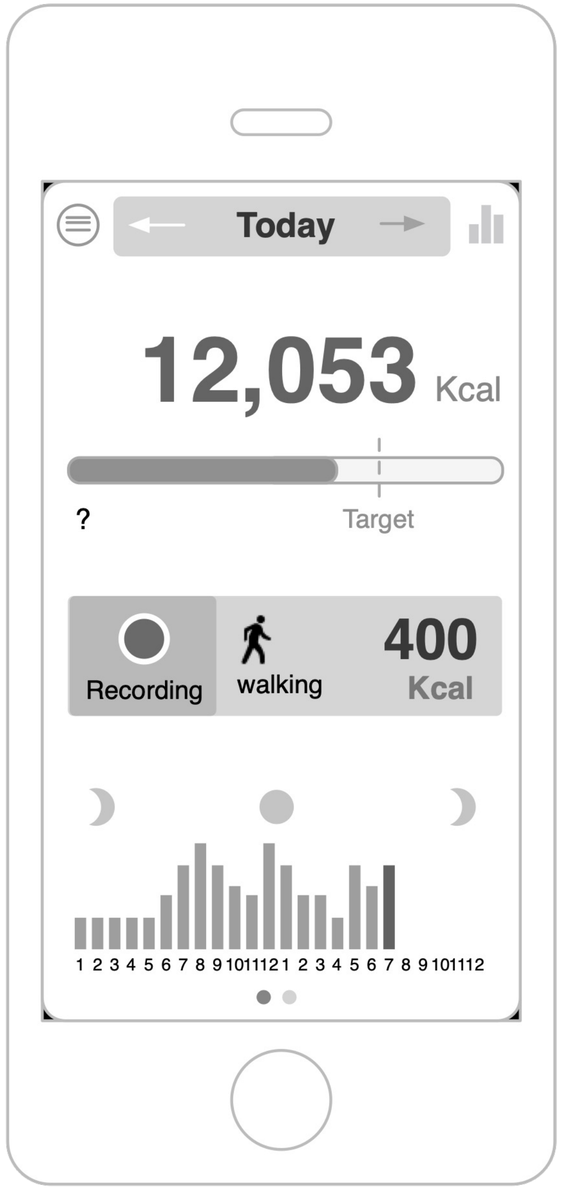

Day summary

Current status

Current status

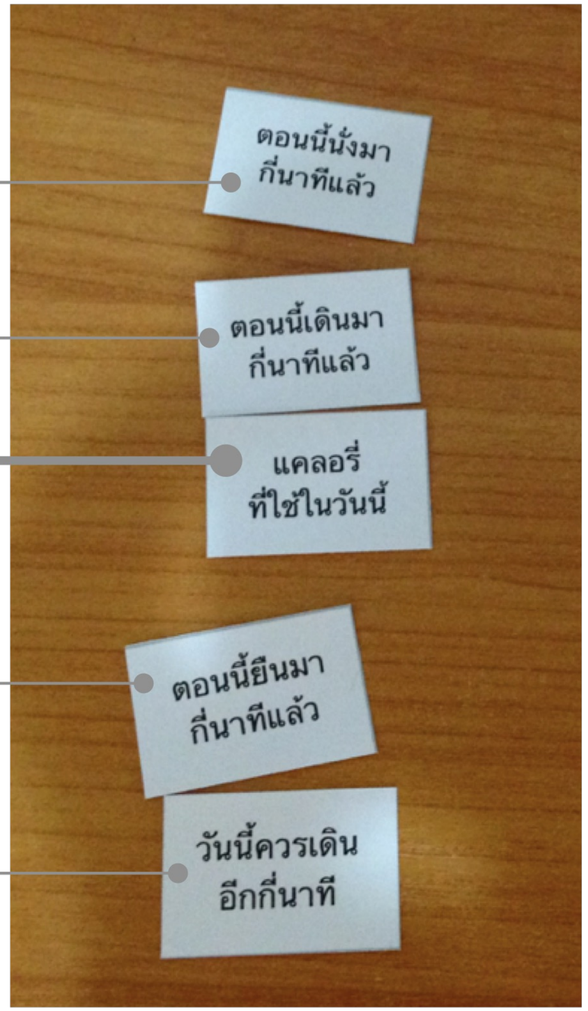

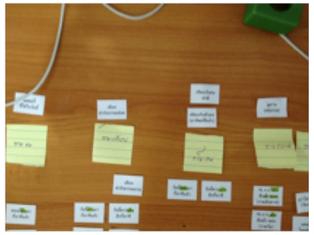

Result from card sort analytic

พบว่าผู้ทดสอบส่วนใหญ่สนใจ แคลอรี่ที่ใช้ในวันนี้ ระยะเวลาของกิจกรรมที่ทำอยู่ และ ข้อเสนอแนะสำหรับกิจกรรมต่อไป

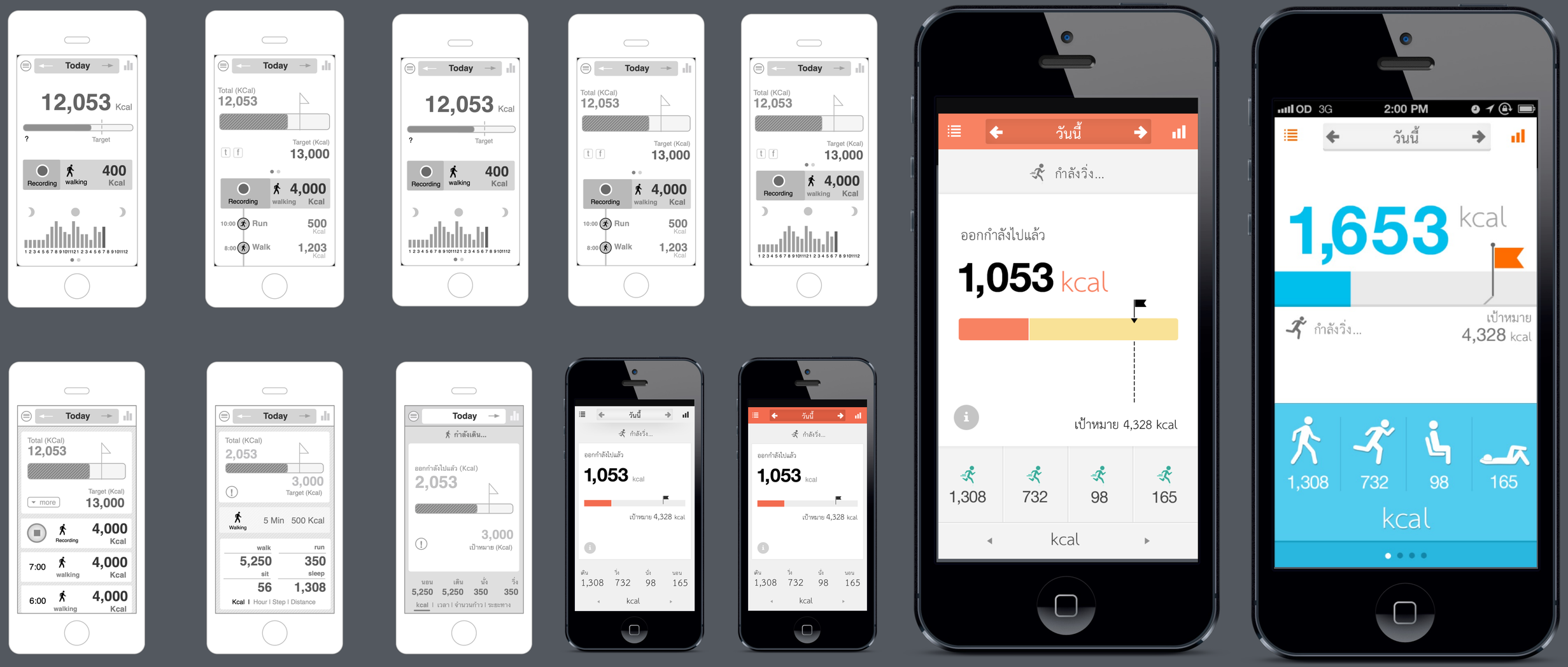
Today
12,053 Kcal
Target
Recording
walking
400 Kcal
Total (KCal)
12,053
Target (Kcal)
13,000
4,000 Kcal
10:00 Run 500 Kcal
8:00 Walk 1,203 Kcal
more
7:00 walking 4,000 Kcal
6:00 walking 4,000 Kcal
2,053
3,000 Target (Kcal)
5 Min 500 Kcal
walk 5,250
run 350
sit 56
sleep 1,308
Kcal I Hour I Step I Distance
กำลังเดิน...
ออกกำลังไปแล้ว (Kcal)
3,000 เป้าหมาย (Kcal)
นอน 5,250 เดิน 5,250 นั่ง 350 วิ่ง 350
kcal I เวลา I จำนวนก้าว I ระยะทาง
วันนี้
กำลังวิ่ง...
ออกกำลังไปแล้ว
1,053 kcal
เป้าหมาย 4,328 kcal
เดิน 1,308 วิ่ง 732 นั่ง 98 นอน 165
kcal
OD 3G 2:00 PM
1,653 kcal
เป้าหมาย 4,328 kcal
1,308 732 98 165
kcal

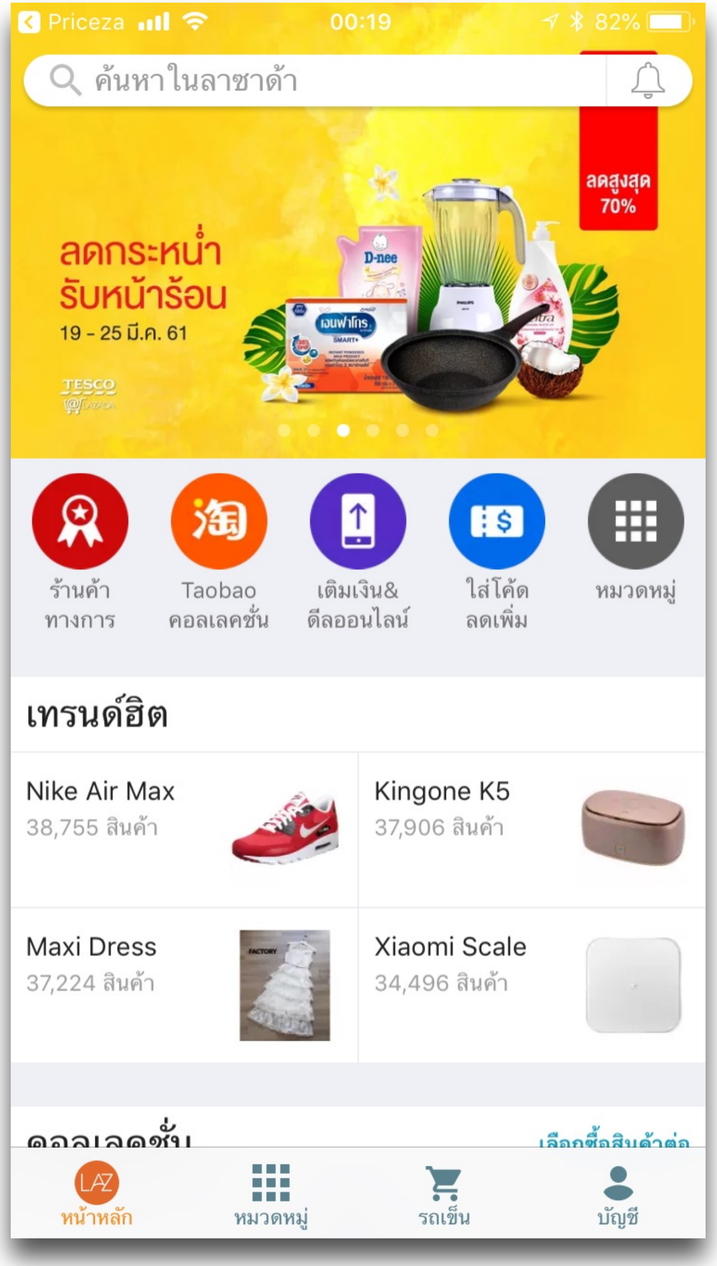
Priceza
00:19
82%
ค้นหาในลาซาด้า
ลดสูงสุด 70%
ลดกระหน่ำ
รับหน้าร้อน
19 - 25 มี.ค. 61
TESCO
ร้านค้าทางการ
Taobao คอลเลคชั่น
เติมเงิน& ตีลออนไลน์
ใส่โค้ด ลดเพิ่ม
หมวดหมู่
เทรนด์ฮิต
Nike Air Max
38,755 สินค้า
Kingone K5
37,906 สินค้า
Maxi Dress
37,224 สินค้า
Xiaomi Scale
34,496 สินค้า
คอลเลคชั่น
เลือกซื้อสินค้าต่อ
หน้าหลัก
หมวดหมู่
รถเข็น
บัญชี

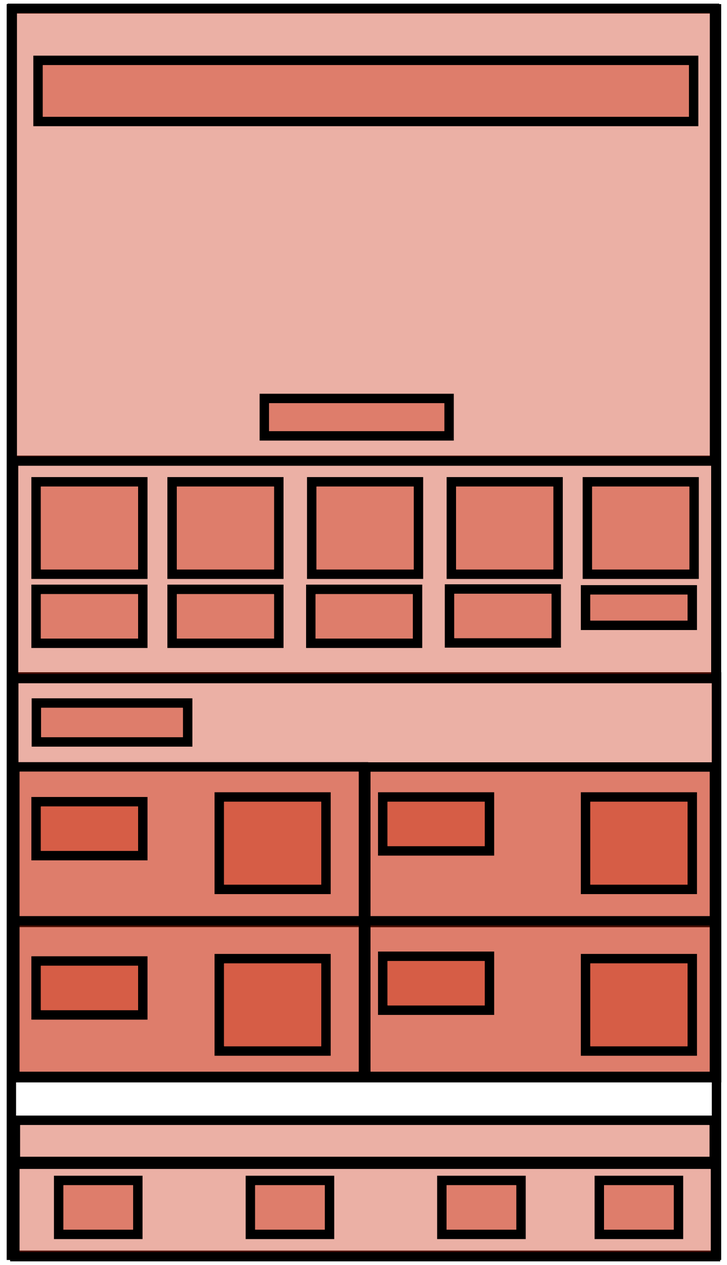

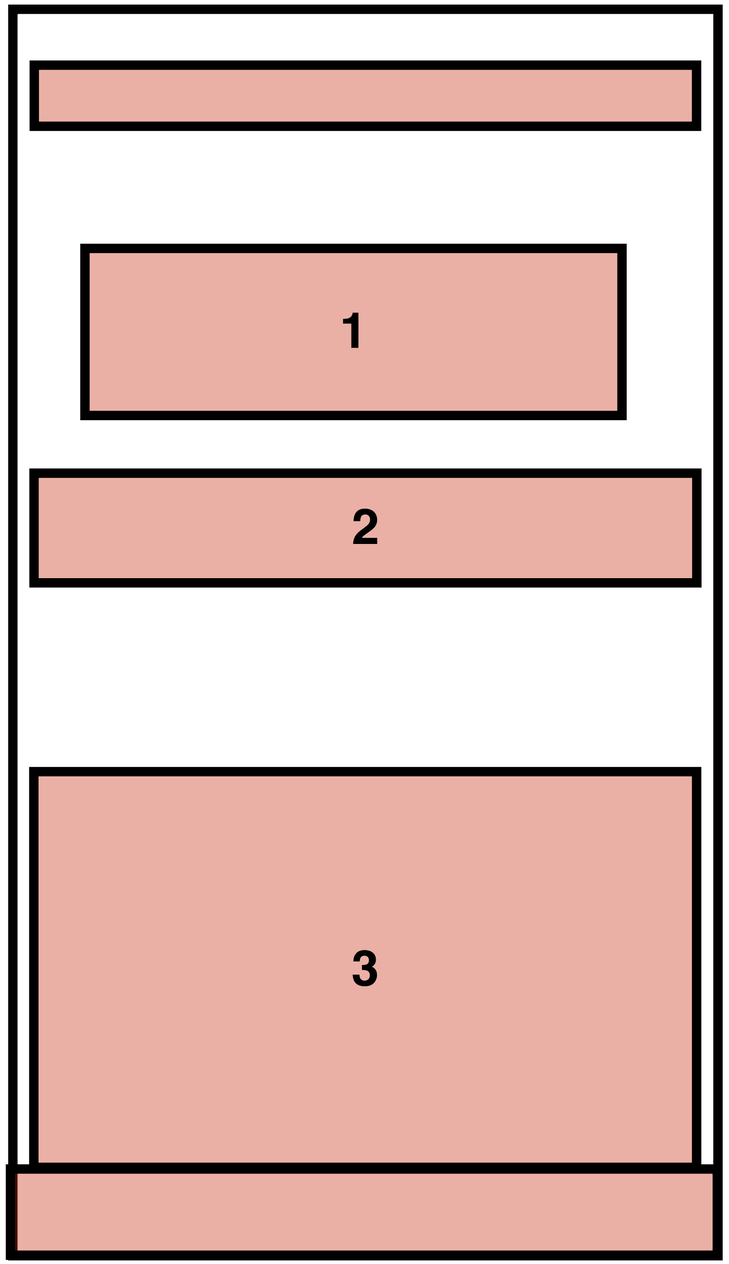
1
2
3

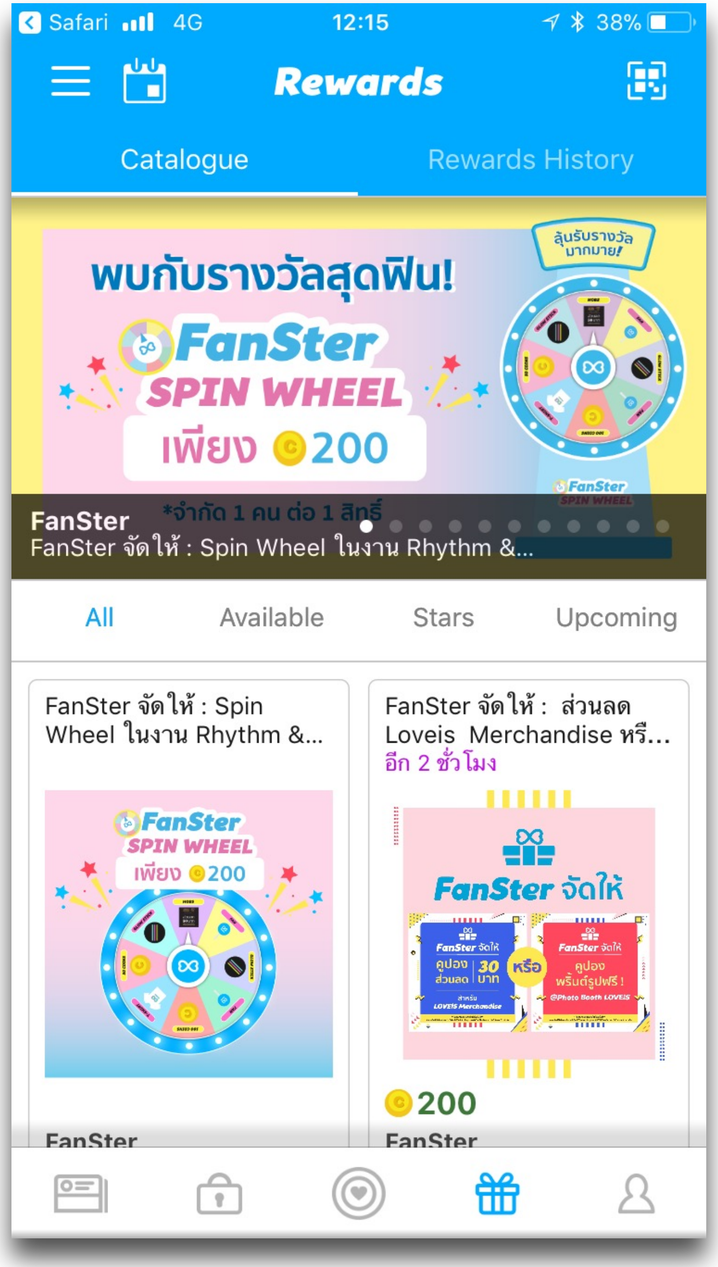
Safari 4G 12:15 38%
Rewards
Catalogue
Rewards History
ลุ้นรับรางวัลมากมาย!
พบกับรางวัลสุดฟิน!
FanSter SPIN WHEEL
เพียง 200
FanSter
*จำกัด 1 คน ต่อ 1 สิทธิ์
FanSter จัดให้ : Spin Wheel ในงาน Rhythm &...
All
Available
Stars
Upcoming
FanSter จัดให้ : Spin Wheel ในงาน Rhythm &...
FanSter SPIN WHEEL
เพียง 200
FanSter จัดให้ : ส่วนลด Loveis Merchandise หรื...
อีก 2 ชั่วโมง
FanSter จัดให้
คูปองส่วนลด 30 บาท
หรือ
คูปองพริ้นต์รูปฟรี !
200
FanSter

AIS 4G 08:31 73%
โปรโมชั่น
สินค้า ใหม่
สินค้าราคาพิเศษ
true money wallet ผ่าน 7APP
เมนูมงคล
ซาลาเปาหอโชคลาภ
หอมกลิ่นครีมสตรอเบอร์รี่ หวานอมเปรี้ยว อร่อยลงตัว
เปาครีมสตรอเบอร์รี่
Strawberry Cream Pao
ลูกละ 9.-
ภาพสินค้าตกแต่งเพื่อการโฆษณา
อิ่ม...สะดวกที่
ete Ice Cream
Valentine's
DARKCHOC & ROSE
วาเลนไทน์ไอศกรีม
ดาร์กช็อก แอนด์ โรส
hit ติด social
25.-
สินค้าจำนวนจำกัด
EZYGO อีซีโก
Frozen Strawberry
Coated with White Chocolate Strawberry Flavour
สตรอเบอร์รี่แช่แข็ง
หน้าหลัก
โปรโมชั่น
คูปองของฉัน
จ่ายเงิน/เติมเงิน
อื่น ๆ

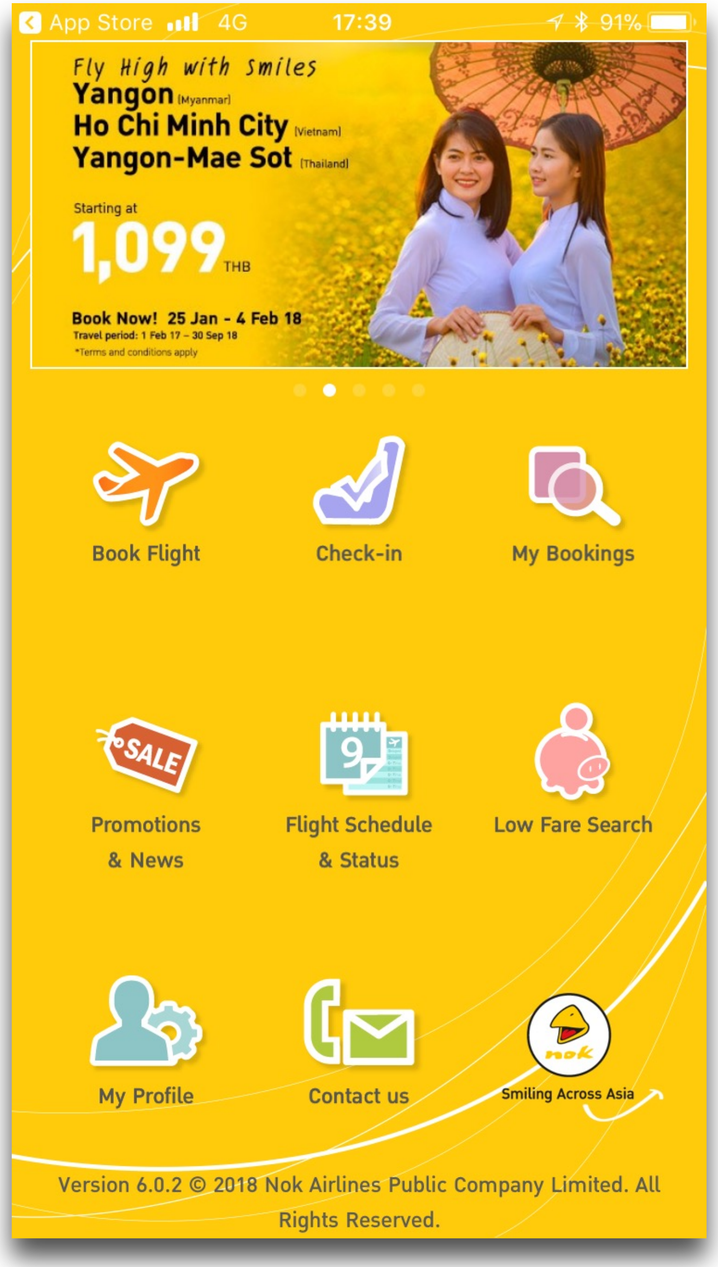
App Store 4G 17:39 91%
Fly High with Smiles
Yangon (Myanmar)
Ho Chi Minh City (Vietnam)
Yangon-Mae Sot (Thailand)
Starting at
1,099 THB
Book Now! 25 Jan - 4 Feb 18
Travel period: 1 Feb 17 – 30 Sep 18
*Terms and conditions apply
Book Flight
Check-in
My Bookings
Promotions & News
Flight Schedule & Status
Low Fare Search
My Profile
Contact us
Smiling Across Asia
Version 6.0.2 © 2018 Nok Airlines Public Company Limited. All Rights Reserved.

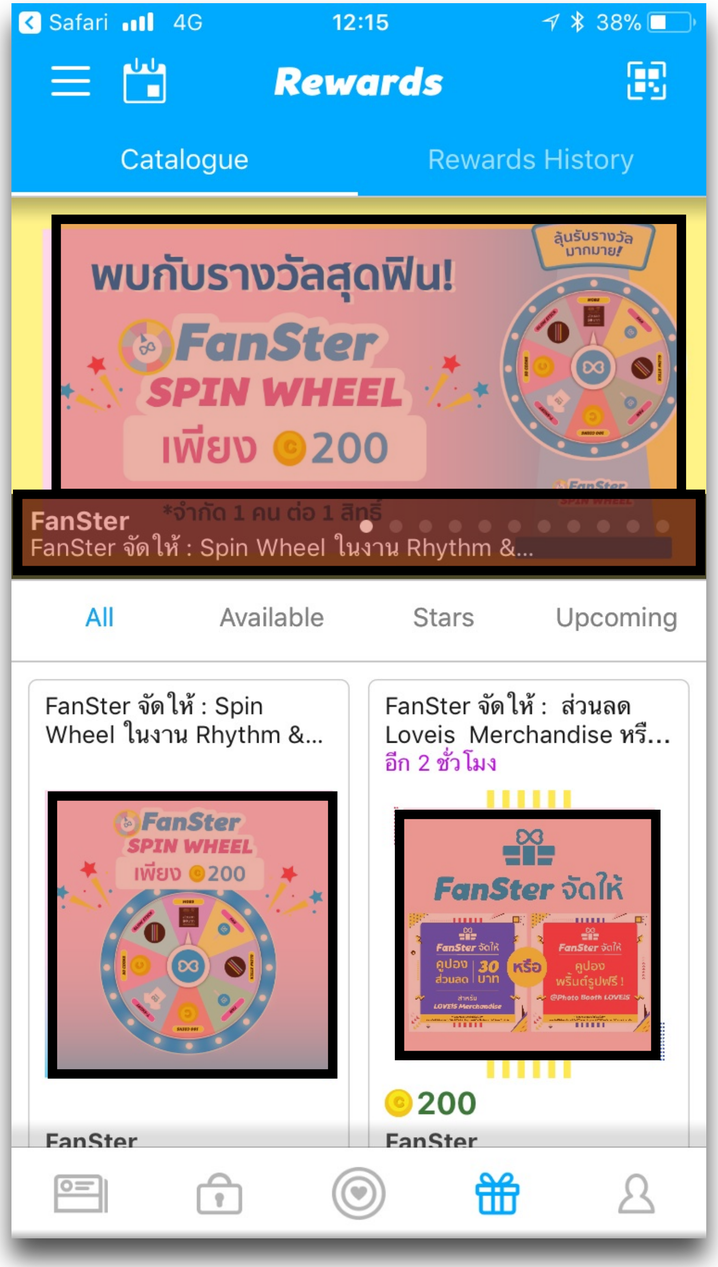
Safari 4G 12:15 38%
Rewards
Catalogue
Rewards History
พบกับรางวัลสุดฟิน!
ลุ้นรับรางวัลมากมาย!
FanSter
SPIN WHEEL
เพียง 200
FanSter
*จำกัด 1 คน ต่อ 1 สิทธิ์
FanSter จัดให้ : Spin Wheel ในงาน Rhythm &...
All
Available
Stars
Upcoming
FanSter จัดให้ : Spin Wheel ในงาน Rhythm &...
FanSter จัดให้ : ส่วนลด Loveis Merchandise หรื...
อีก 2 ชั่วโมง
FanSter จัดให้
หรือ
200

AIS 4G 08:31 73%
โปรโมชั่น
สินค้า ใหม่
สินค้าราคาพิเศษ
true money wallet
ผ่าน 7APP
เมนูมงคล
ซาลาเปาหอโชคลาภ
หอมกลิ่นครีมสตรอเบอร์รี่
หวานอมเปรี้ยว อร่อยลงตัว
เปาครีมสตรอเบอร์รี่
Strawberry Cream Pao
ลูกละ 9.-
Valentine's
DARKCHOC & ROSE
วาเลนไทน์ไอศกรีม
ดาร์กช็อก แอนด์ โรส
hit ติด social
25.-
EZYGO อีซีโก
Frozen Strawberry
Coated with White Chocolate Strawberry Flavour
สตรอเบอร์รี่แช่แข็ง
หน้าหลัก
โปรโมชั่น
คูปองของฉัน
จ่ายเงิน/เติมเงิน
อื่น ๆ

App Store 4G 17:39 91%
Fly High with Smiles
Yangon (Myanmar)
Ho Chi Minh City (Vietnam)
Yangon-Mae Sot (Thailand)
Starting at
1,099 THB
Book Now! 25 Jan - 4 Feb 18
Travel period: 1 Feb 17 – 30 Sep 18
*Terms and conditions apply
Book Flight
Check-in
My Bookings
SALE
Promotions & News
Flight Schedule & Status
Low Fare Searc
My Profile
Contact us
Smiling Across Asia
Version 6.0.2 © 2018 Nok Airlines Public Company Limited. All Rights Reserved.

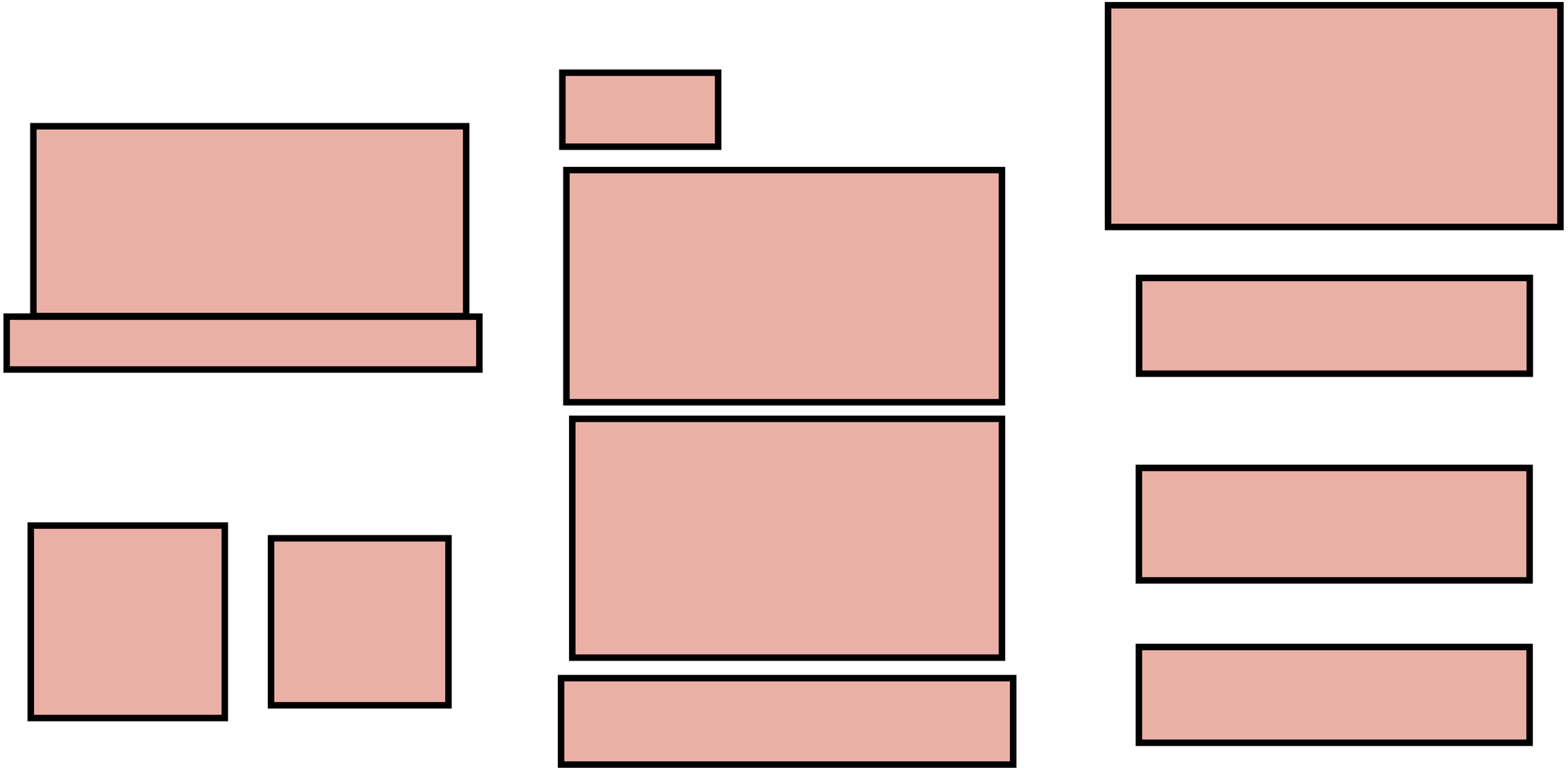

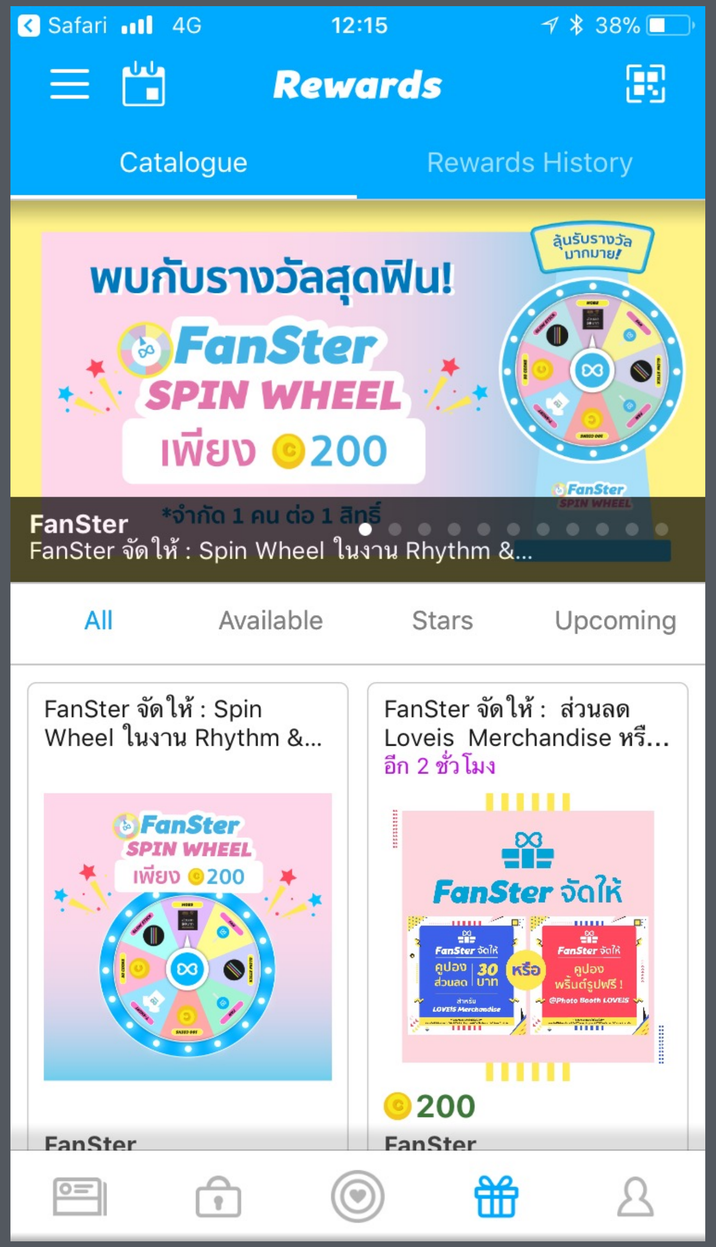
Safari 4G 12:15 38%
Rewards
Catalogue
Rewards History
ลุ้นรับรางวัลมากมาย!
พบกับรางวัลสุดฟิน!
FanSter SPIN WHEEL
เพียง 200
FanSter
*จำกัด 1 คน ต่อ 1 สิทธิ์
FanSter จัดให้ : Spin Wheel ในงาน Rhythm &...
All
Available
Stars
Upcoming
FanSter จัดให้ : Spin Wheel ในงาน Rhythm &...
FanSter จัดให้ : ส่วนลด Loveis Merchandise หรื...
อีก 2 ชั่วโมง
FanSter จัดให้
หรือ
200
FanSter

AIS 4G 08:31 73%
โปรโมชั่น
สินค้า ใหม่
สินค้าราคาพิเศษ
true money wallet ผ่าน 7APP
เมนูมงคล ซาลาเปาหอโชคลาภ
หอมกลิ่นครีมสตรอเบอร์รี่ หวานอมเปรี้ยว อร่อยลงตัว
เปาครีมสตรอเบอร์รี่
Strawberry Cream Pao
ลูกละ 9.-
ภาพสินค้าตกแต่งเพื่อการโฆษณา
อิ่ม...สะดวกที่ 7
Valentine's
DARKCHOC & ROSE
วาเลนไทน์ไอศกรีม
ดาร์กช็อก แอนด์ โรส
hit ติด social
25.-
สินค้าจำนวนจำกัด
EZYGO อีซีโก
Frozen Strawberry
Coated with White Chocolate Strawberry Flavour
สตรอเบอร์รี่แช่แข็ง
หน้าหลัก
โปรโมชั่น
คูปองของฉัน
จ่ายเงิน/เติมเงิน
อื่น ๆ

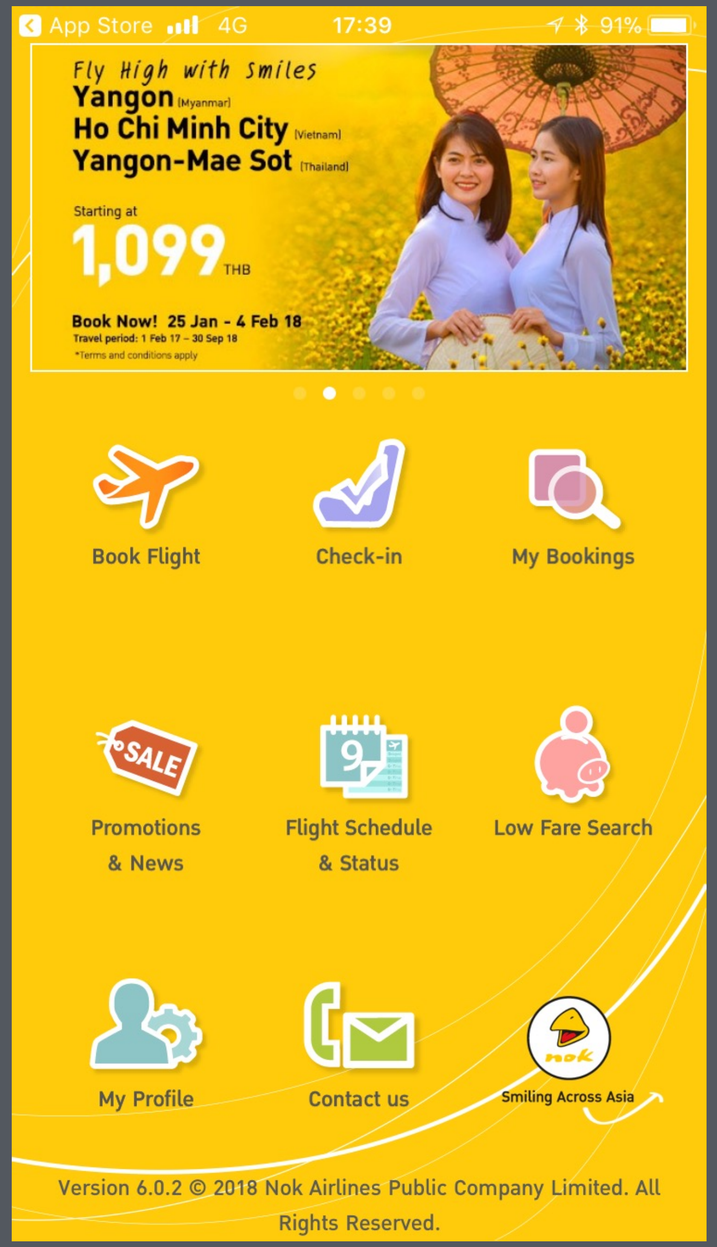
App Store 4G 17:39 91%
Fly High with Smiles
Yangon (Myanmar)
Ho Chi Minh City (Vietnam)
Yangon-Mae Sot (Thailand)
Starting at
1,099 THB
Book Now! 25 Jan - 4 Feb 18
Travel period: 1 Feb 17 – 30 Sep 18
*Terms and conditions apply
Book Flight
Check-in
My Bookings
Promotions & News
Flight Schedule & Status
Low Fare Search
My Profile
Contact us
Smiling Across Asia
Version 6.0.2 © 2018 Nok Airlines Public Company Limited. All Rights Reserved.

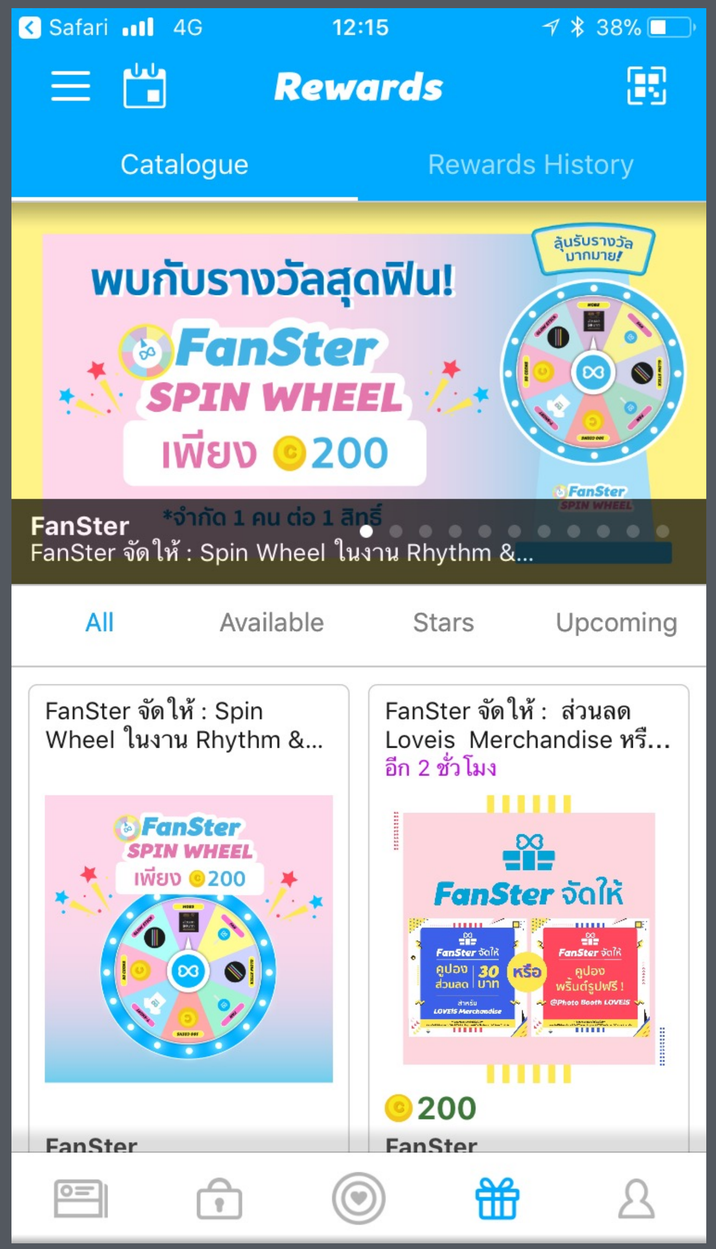
Safari 4G 12:15 38%
Rewards
Catalogue
Rewards History
ลุ้นรับรางวัลมากมาย!
พบกับรางวัลสุดฟิน!
FanSter
SPIN WHEEL
เพียง 200
*จำกัด 1 คน ต่อ 1 สิทธิ์
FanSter
FanSter จัดให้ : Spin Wheel ในงาน Rhythm &...
All
Available
Stars
Upcoming
FanSter จัดให้ : Spin Wheel ในงาน Rhythm &...
FanSter จัดให้ : ส่วนลด Loveis Merchandise หรื...
อีก 2 ชั่วโมง
FanSter จัดให้
หรือ
200
FanSter

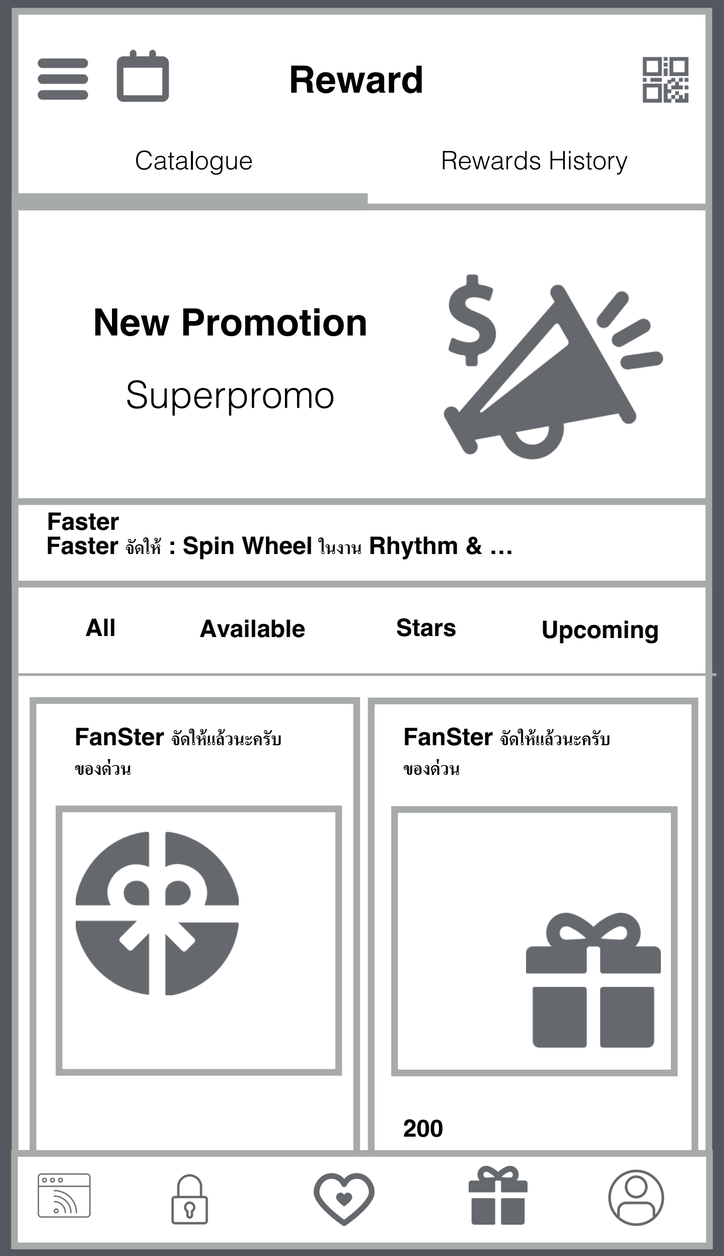
Reward
Catalogue
Rewards History
New Promotion
Superpromo
Faster
Faster จัดให้ : Spin Wheel ในงาน Rhythm & ...
All
Available
Stars
Upcoming
FanSter จัดให้แล้วนะครับ
ของด่วน
FanSter จัดให้แล้วนะครับ
ของด่วน
200

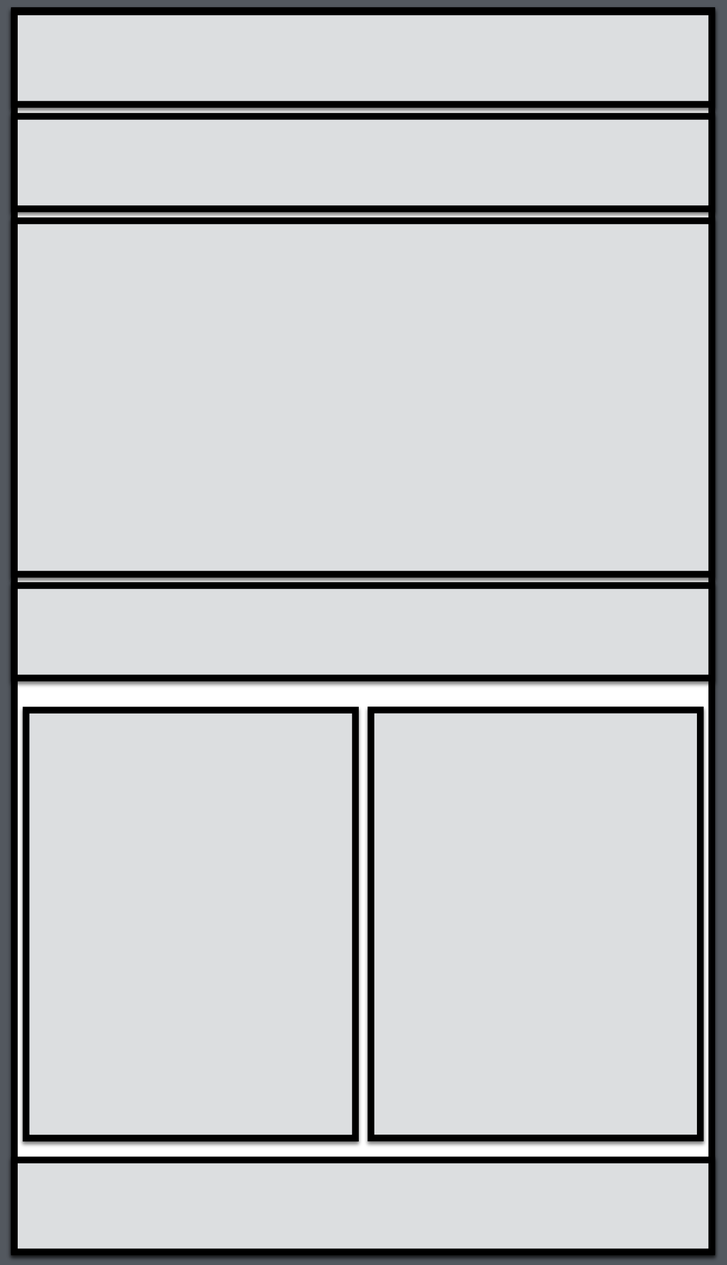

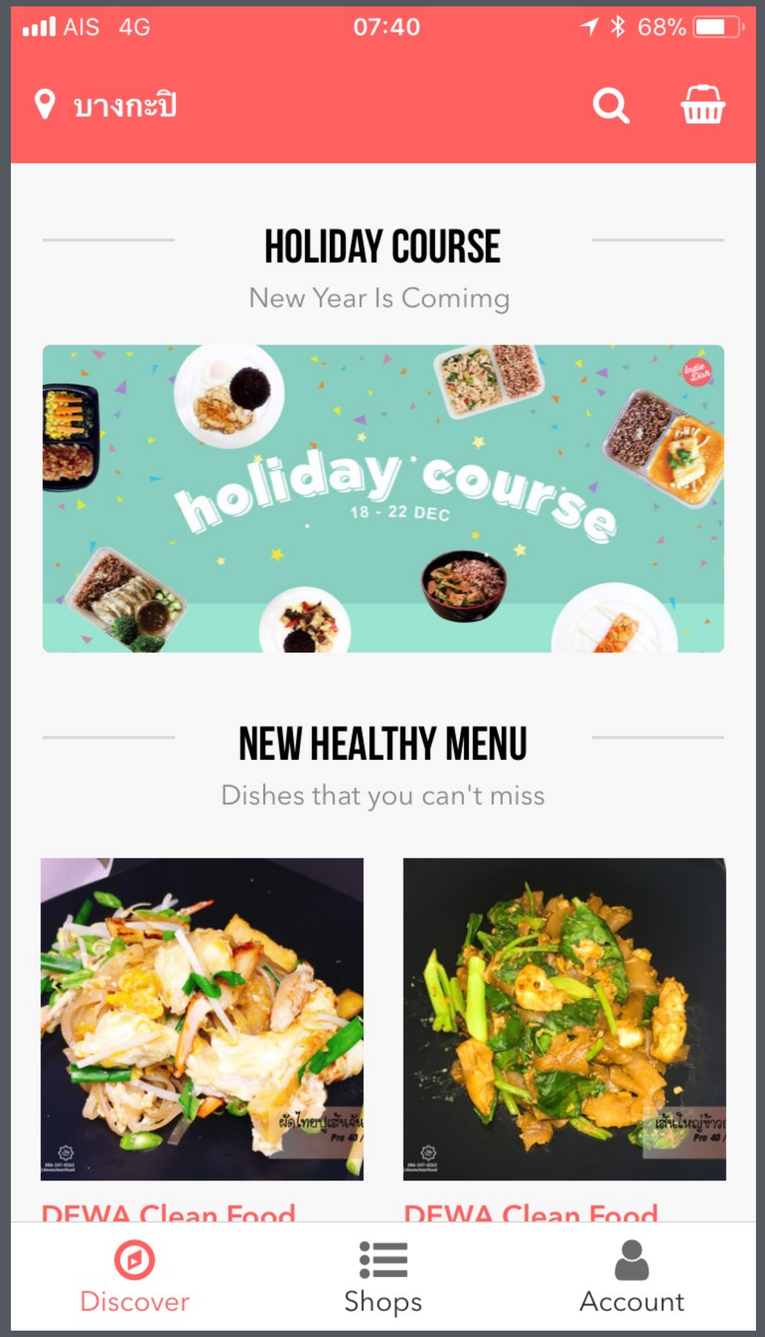
AIS 4G
07:40
68%
บางกะปิ
HOLIDAY COURSE
New Year Is Comimg
holiday course
18 - 22 DEC
NEW HEALTHY MENU
Dishes that you can't miss
DEWA Clean Food
DEWA Clean Food
Discover
Shops
Account

5:00

Enhance Wireframe with “Experience”

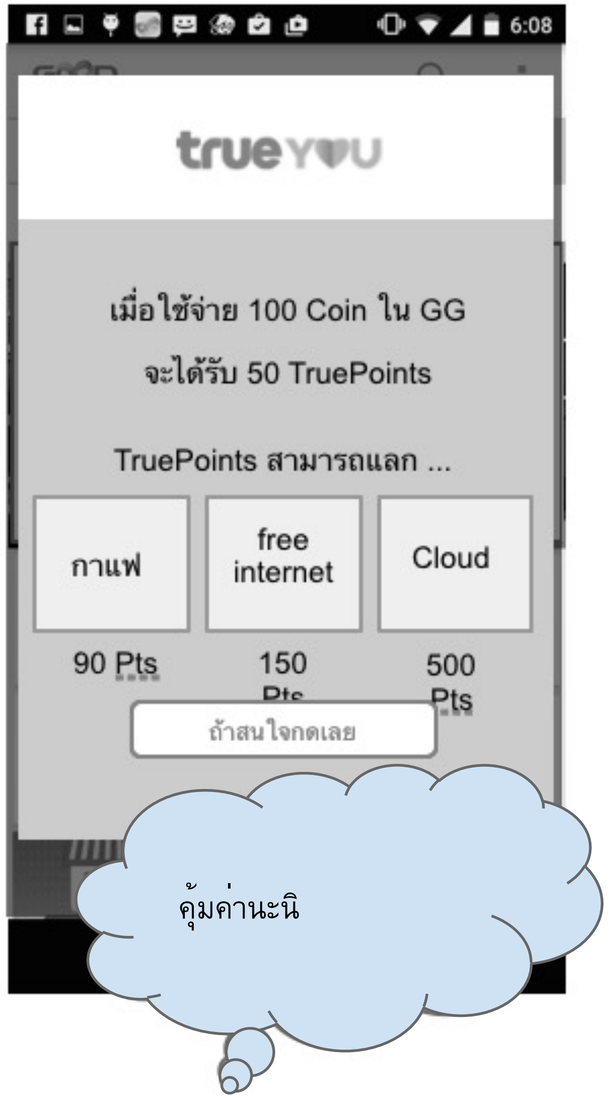

App Store ●●●●○ 11:31 PM 86%

บางกะปิ

Food | Snacks | Drinks

FITMEAL
Delivering Thursday
ซอยลาดพร้าว94 (ปัญจมิตร)

DAILY CLEAN FOOD
Delivering Friday
ลาดพร้าว 64 แยก 4

HEALTH FACTORY
Delivering Thursday
จรัญสนิทวงศ์

Discover | Shops | Account

●●●●○ AIS 9:07 AM 42%

F01: Grilled Salmon Steak with Jaew Sauce & Quinoa Rice

159 ฿

360 Cal Protein 30g • Fat 3.5g • Carb 17g

Norwegian salmon served with our Thai Jaew spicy herb sauce over a three-grain rice mixed with quinoa, accompanied with a side of steamed broccoli and carrots.

• Rich Flavors - full of herbs, spices, and tasty

- | 1 | + | Add to cart

●●●●○ AIS 9:07 AM 42%

Cart

BASIL

Delivery Date: **Wed, 30 Aug**
Delivery Time: **11.00 - 12.30**

F01: Grilled Salmon Steak with Jaew Sauce & Quinoa Rice — 159฿

QTY: 1

Food Price	159฿
Delivery Fee	188฿

View details

Enter promo code | Apply code

BASIL — 347฿
Deliver 1 times View details

Total: **347฿**

Select delivery address

3:00

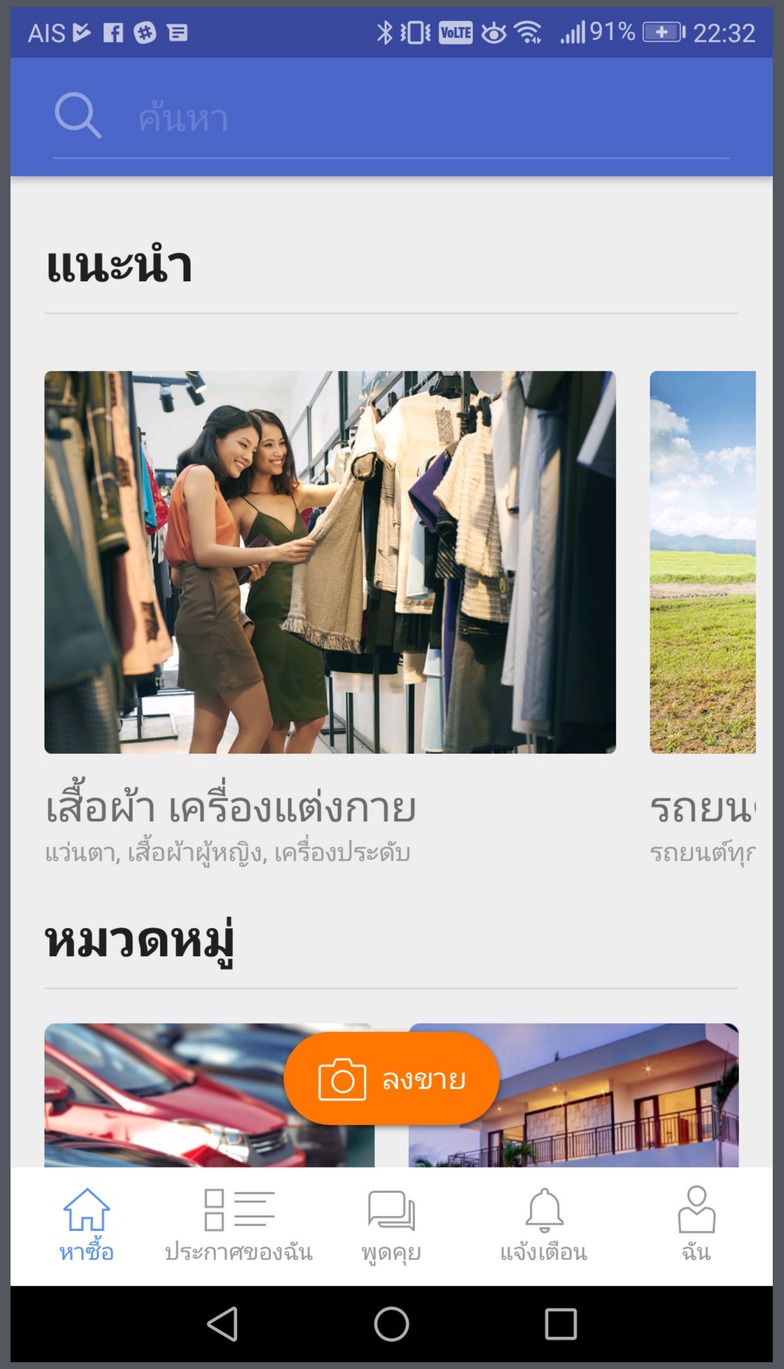
AIS 91% 22:32
ค้นหา
แนะนำ
เสื้อผ้า เครื่องแต่งกาย
แว่นตา, เสื้อผ้าผู้หญิง, เครื่องประดับ
หมวดหมู่
ลงขาย
หาซื้อ
ประกาศของฉัน
พูดคุย
แจ้งเตือน
ฉัน

AIS 90% 22:34
7,500.-
ราคารวมมูลค่าของแถมแล้ว (ถ้ามี)
ขาย
ใหม่
16 ส.ค. 2017
Harman Kardon รุ่น Onyx Studio 3
ขายลำโพง Harman / Kardon รุ่น Onyx Studio 3
ยังไม่แกะกล่อง ขาย 7500 ส่งฟรี!
ของยังอยู่ไหม?
ลดได้ไหม?
คุยกับผู้ขาย

AIS 90% 22:34
พูดคุย
จัดการ
Jetarin Deejariya
Harman Kard...
7,500 บาท
เริ่มพูดคุยซื้อ–ขาย
คุณสามารถเริ่มพิมพ์สนทนากับ
ผู้ขายสินค้าที่คุณสนใจได้ทันที
คำเตือน
ซื้อ-ขายของมือสองแบบสบายใจ นัดดูของ เจอตัว ชัวร์กว่า
กดที่นี่ ก่อนคิดจะโอนเงิน
พิมพ์ข้อความ...
ส่ง

2:00

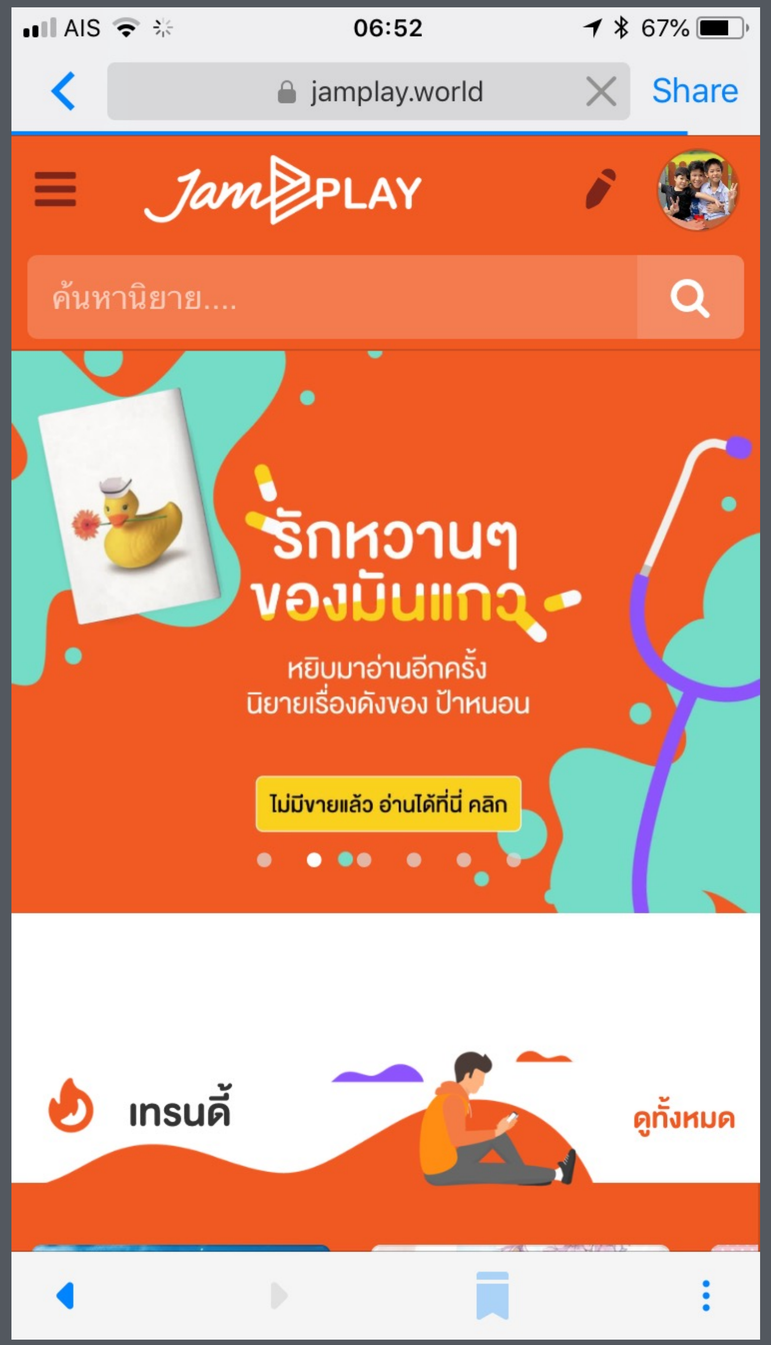
AIS 06:52 67%
jamplay.world
Share
JamPLAY
ค้นหานิยาย....
รักหวานๆ
ของมันแกว
หยิบมาอ่านอีกครั้ง
นิยายเรื่องดังของ ป้าหนอน
ไม่มีขายแล้ว อ่านได้ที่นี่ คลิก
เทรนดี้
ดูทั้งหมด

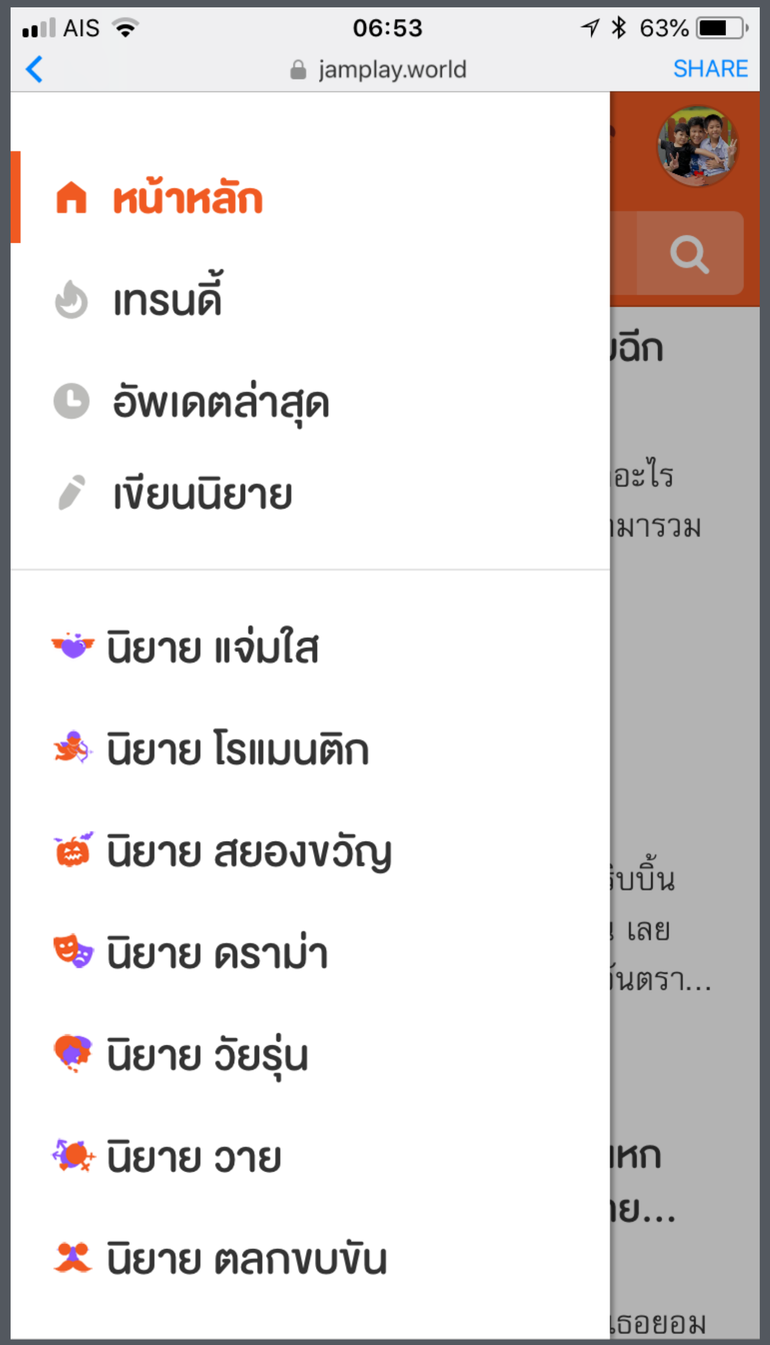
AIS 06:53 63%
jamplay.world
SHARE
หน้าหลัก
เทรนดี้
อัพเดตล่าสุด
เขียนนิยาย
นิยาย แจ่มใส
นิยาย โรแมนติก
นิยาย สยองขวัญ
นิยาย ดราม่า
นิยาย วัยรุ่น
นิยาย วาย
นิยาย ตลกขบขัน

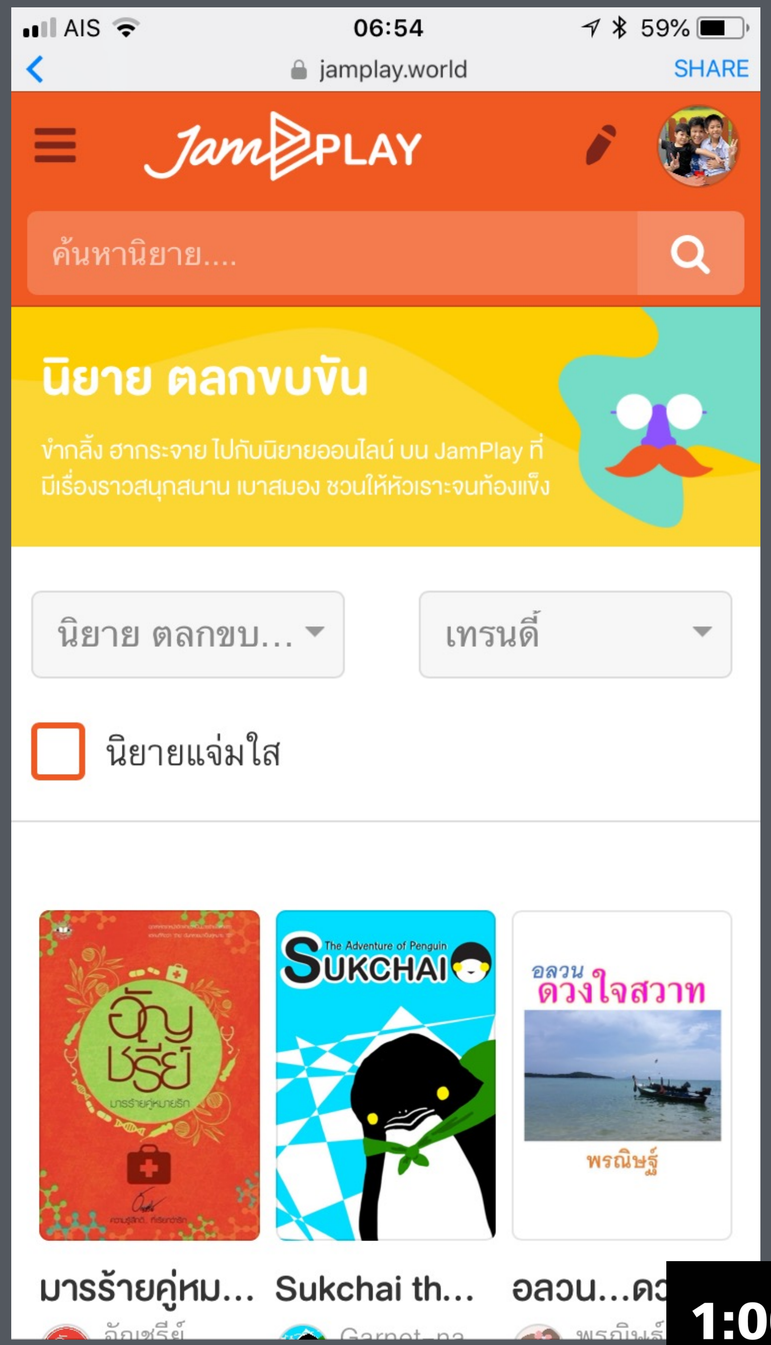
AIS 06:54 59%
jamplay.world
SHARE
JamPLAY
ค้นหานิยาย....
นิยาย ตลกขบขัน
ขำกลิ้ง ฮากระจาย ไปกับนิยายออนไลน์ บน JamPlay ที่
มีเรื่องราวสนุกสนาน เบาสมอง ชวนให้หัวเราะจนท้องแข็ง
นิยาย ตลกขบ...
เทรนดี้
นิยายแจ่มใส
SUKCHAI
ดวงใจสวาท
พรณิษฐ์
มารร้ายคู่หม...
Sukchai th...
อลวน...ดว

1:00

Interface

Principle

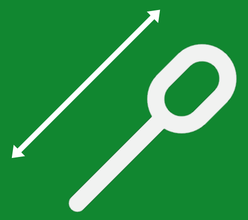

Wireframe

IA

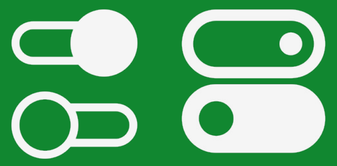

Platform

ศูนย์ข้อมูลแรงงานแห่งชาติ กระทรวงแรงงาน

ค้นหา

คลิกที่นี่ รายละเอียดข้อมูลสถิติแรงงาน

ข้อมูลสารสนเทศแรงงานเชิงบูรณาการ

กำลังแรงงาน

ข้อมูลกำลังแรงงานเป็นข้อมูลจากผลสำรวจภาวะการทำงานของประชากร ของสำนักงานสถิติแห่งชาติ สำหรับไตรมาสที่ 1 ปี 2559 พบว่า ประเทศไทยมีประชากรที่อยู่ในวัยทำงานหรืออายุ15 ปีขึ้นไปจำนวน 55.47 ล้านคน จำแนกเป็นผู้อยู่ในกำลังแรงงาน 38.31 ล้านคน อัตราการมีส่วนร่วมในกำลังแรงงาน ร้อยละ 70.42 ของประชากรวัยแรงงานทั้งหมด

แหล่งที่มาของข้อมูล : ไตรมาส 1 ปี 2559 สำนักงานสถิติแห่งชาติ

หมายเหตุ : ข้อมูลนี้ได้จากการสำรวจภาวะการทำงานของประชากร (LFS) (รายไตรมาส)

กำลังแรงงาน

อัตราการว่างงาน

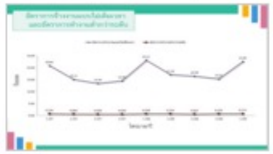
อัตราการจ้างงานแบบไม่เต็มเวลา (Part-Time workers) และอัตราการทำงานต่ำ

ศักยภาพแรงงาน

ข่าวประชาสัมพันธ์

แห้ง 2 ชาม

น้ำ 1 ชาม

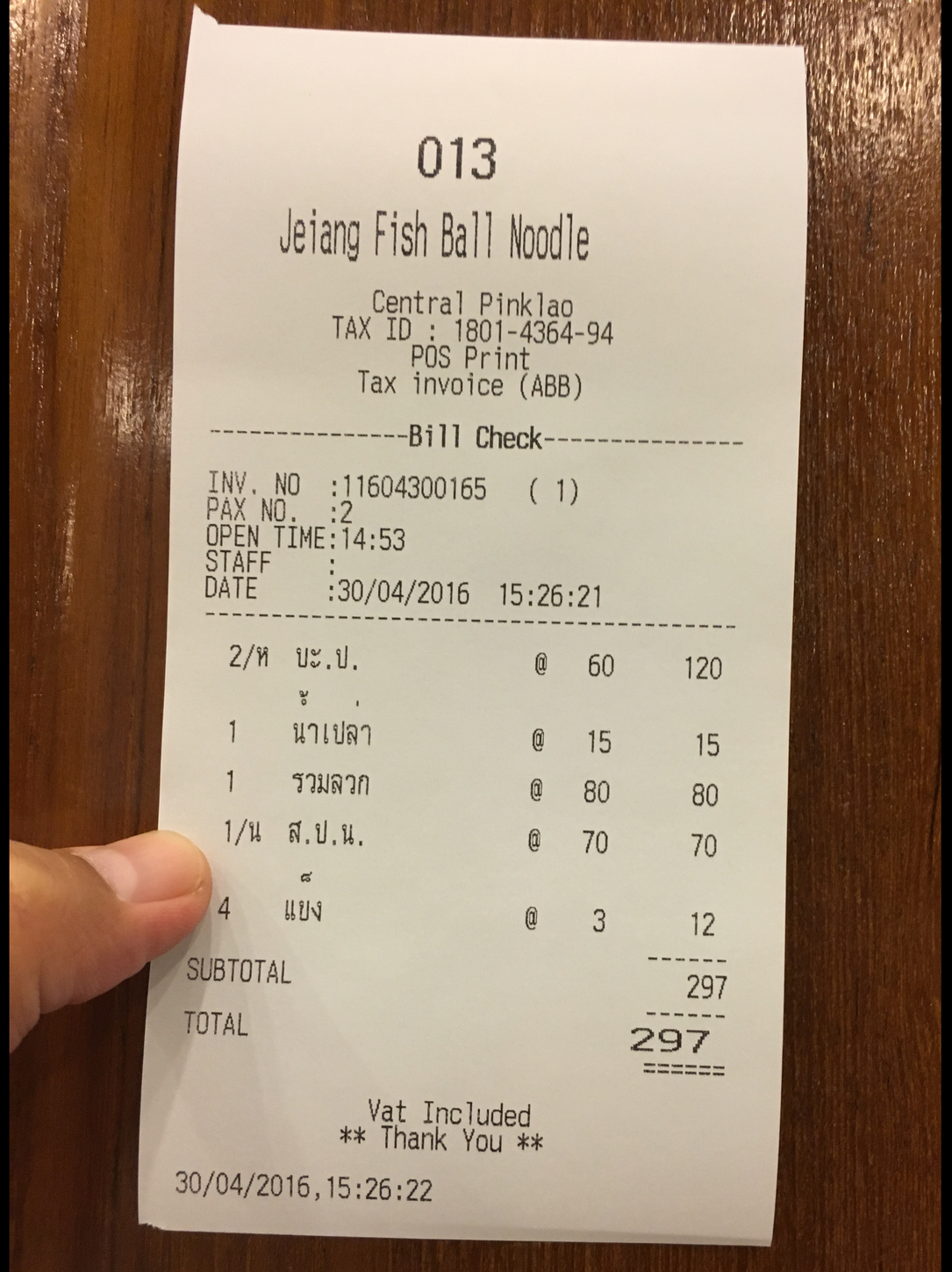

013

Jeiang Fish Ball Noodle

Central Pinklao
TAX ID : 1801-4364-94
POS Print
Tax invoice (ABB)

----------Bill Check----------

INV. NO :11604300165 (1)
PAX NO. :2
OPEN TIME:14:53
STAFF :
DATE :30/04/2016 15:26:21

2/ห	บะ.ป.	@	60	120
1	น้ำเปล่า	@	15	15
1	รวมลวก	@	80	80
1/น	ส.ป.น.	@	70	70
4	แข็ง	@	3	12

SUBTOTAL 297

TOTAL 297

Vat Included
** Thank You **

30/04/2016,15:26:22

บะหมี่ ลูกชิ้นปลา

เส้นปลา น้ำ

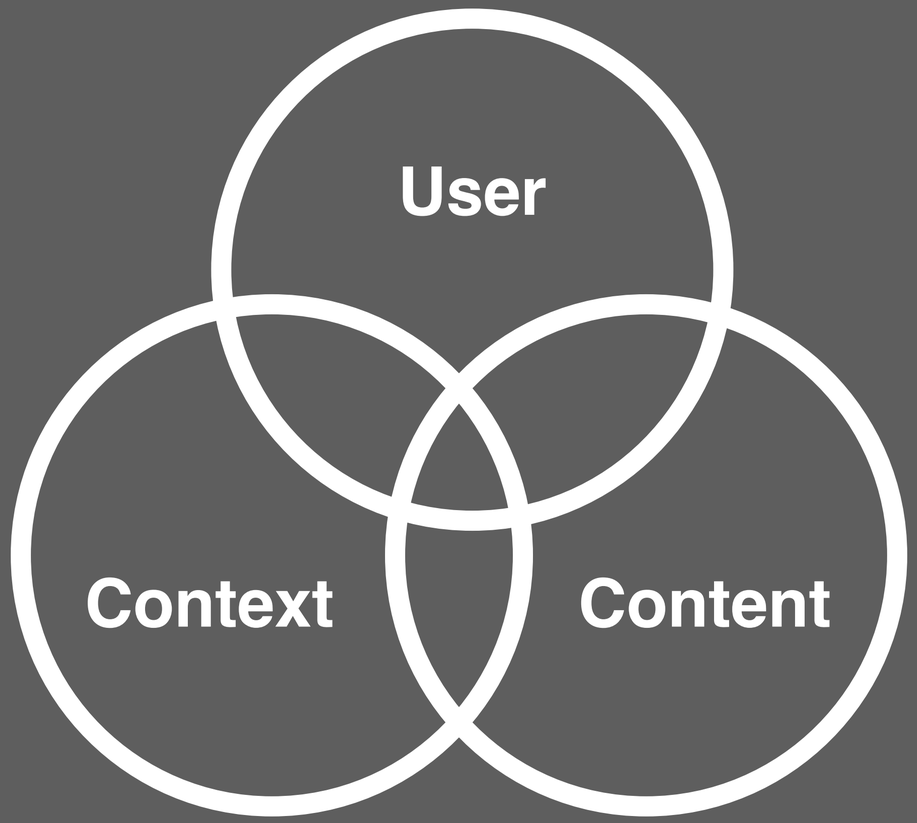
User
Context
Content

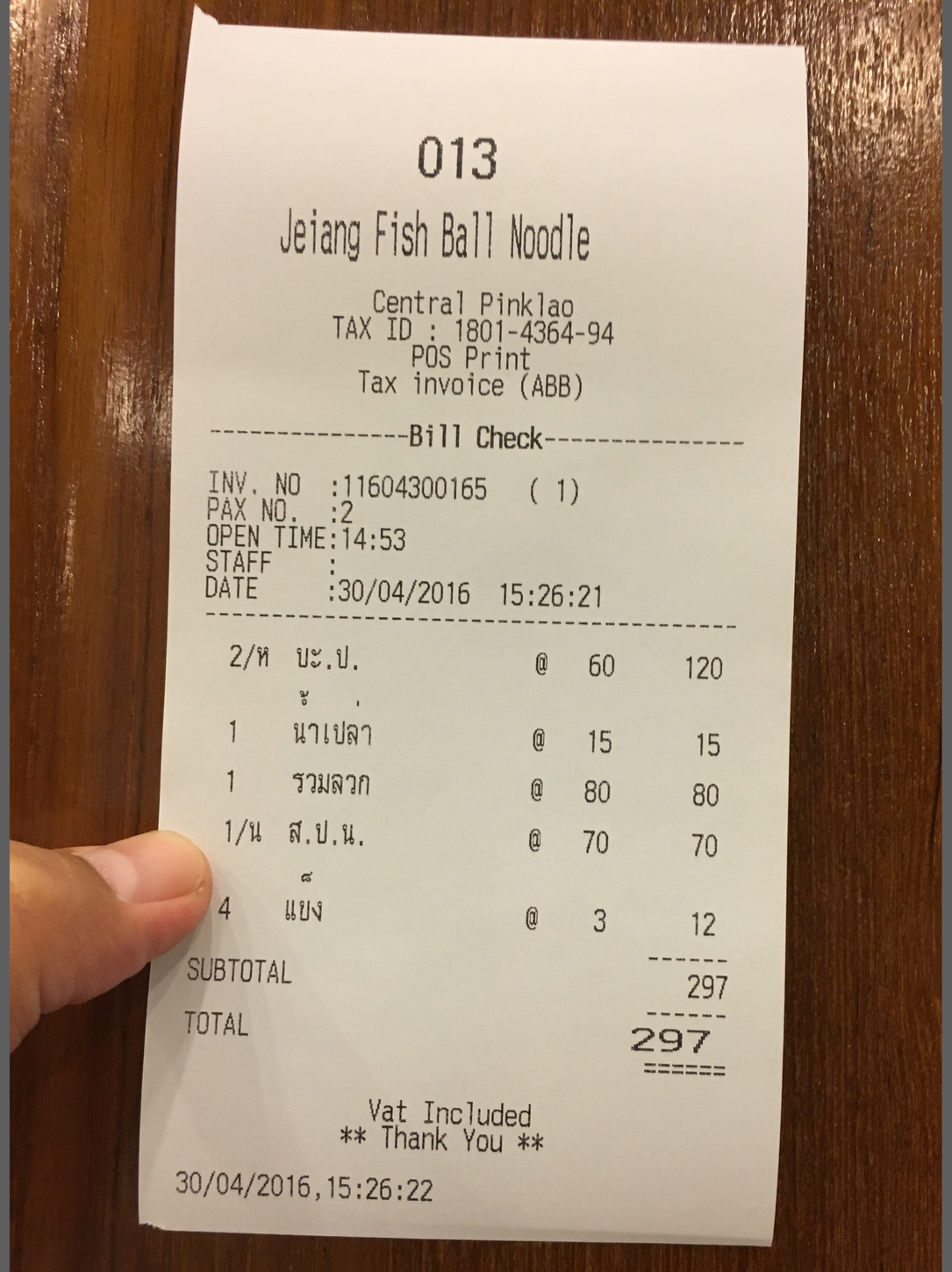

013

Jeiang Fish Ball Noodle

Central Pinklao
TAX ID : 1801-4364-94
POS Print
Tax invoice (ABB)

----------Bill Check----------

INV. NO :11604300165 (1)
PAX NO. :2
OPEN TIME:14:53
STAFF :
DATE :30/04/2016 15:26:21

2/ห	บะ.ป.	@	60	120
1	นาเปลา	@	15	15
1	รวมลวก	@	80	80
1/น	ส.ป.น.	@	70	70
4	แข็ง	@	3	12

SUBTOTAL 297

TOTAL 297

Vat Included
** Thank You **

30/04/2016,15:26:22

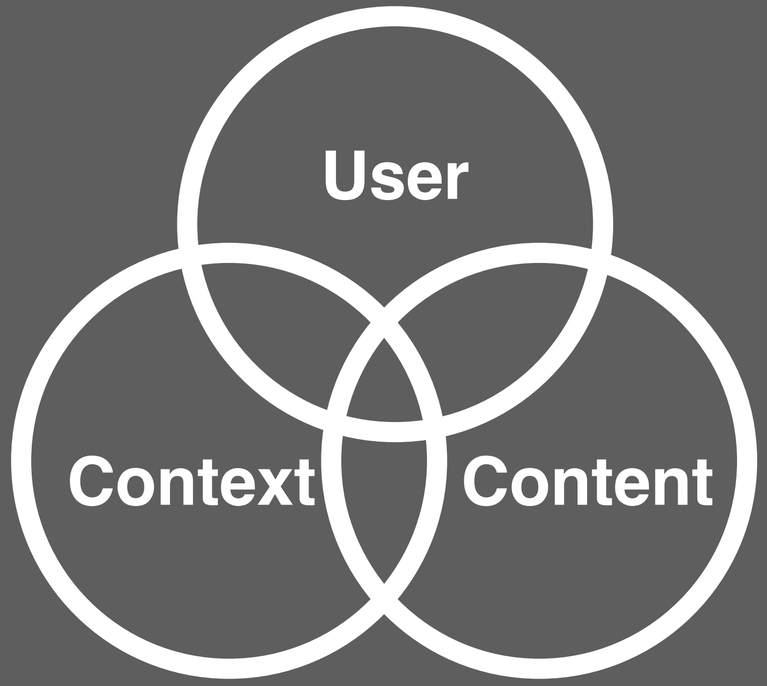

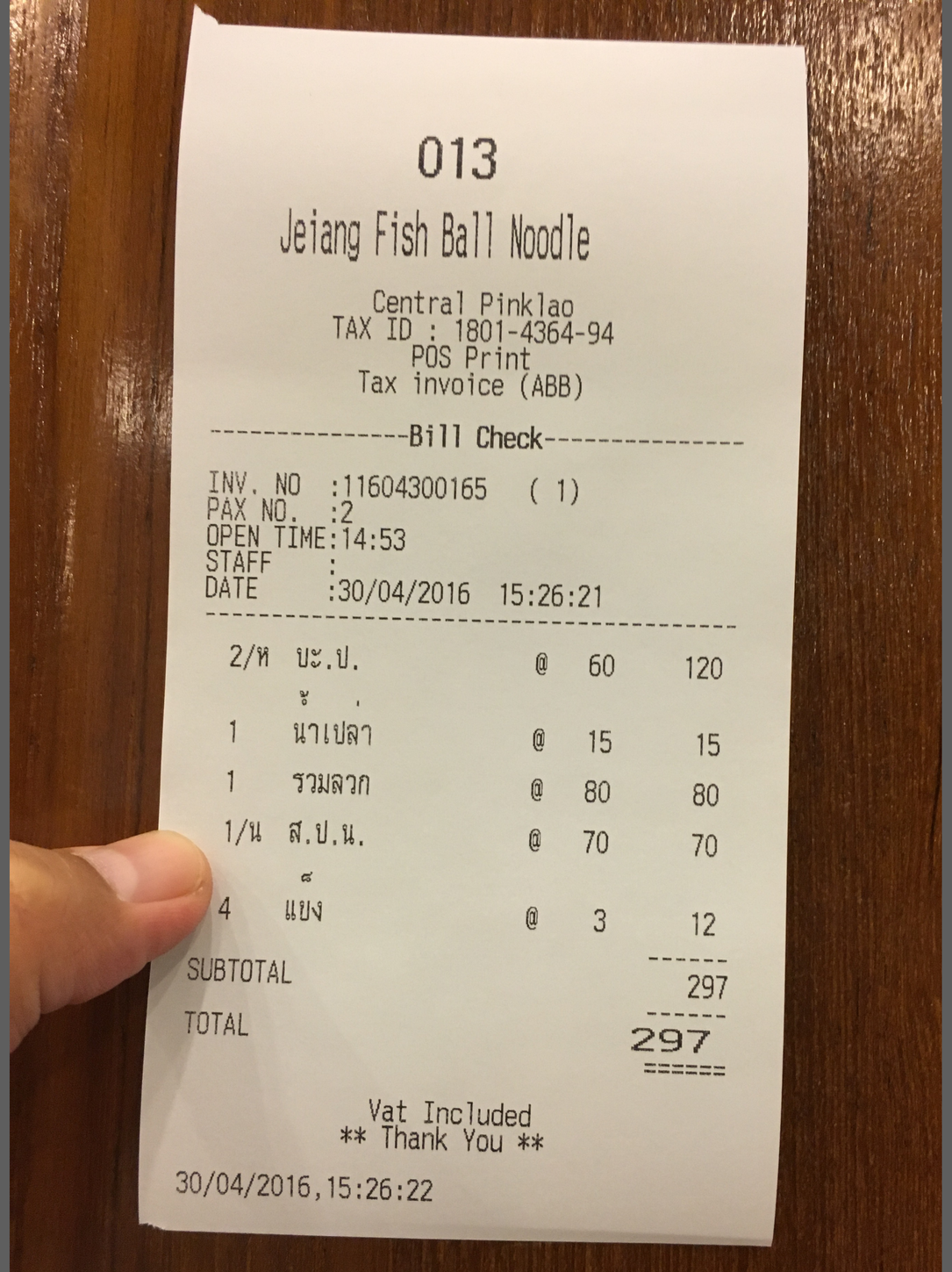

013

Jeiang Fish Ball Noodle

Central Pinklao
TAX ID : 1801-4364-94
POS Print
Tax invoice (ABB)

----------Bill Check----------

INV. NO :11604300165 (1)
PAX NO. :2
OPEN TIME:14:53
STAFF :
DATE :30/04/2016 15:26:21

2/ห	บะ.ป.	@	60	120
1	นาเปลา	@	15	15
1	รวมลวก	@	80	80
1/น	ส.ป.น.	@	70	70
4	แข็ง	@	3	12

SUBTOTAL 297

TOTAL 297

Vat Included
** Thank You **

30/04/2016,15:26:22

User

Audience
Task
Need
Behavior
Experience

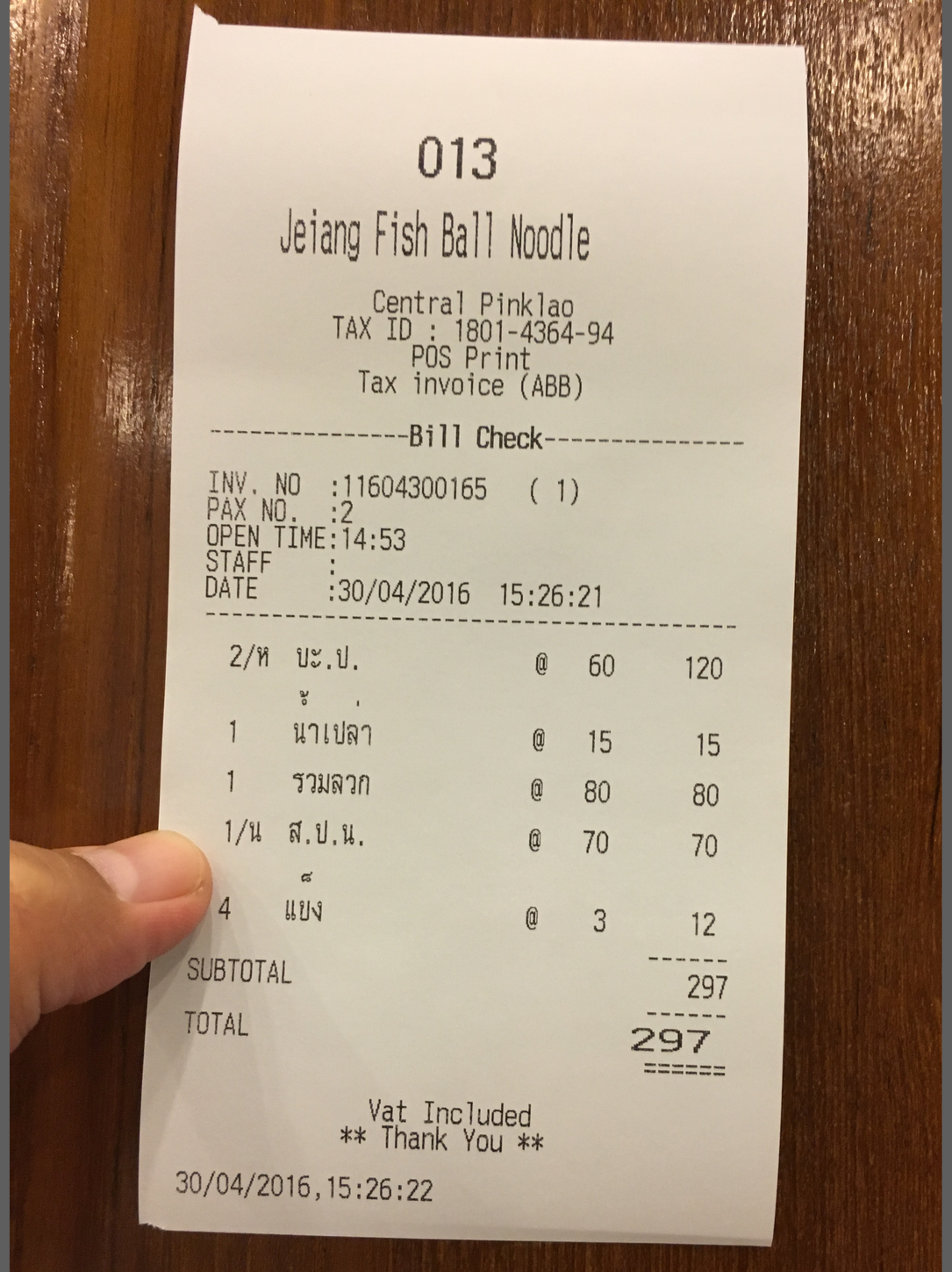

Context

Business Goal
Funding
Politics
Culture
Technology
Resource
Constraints

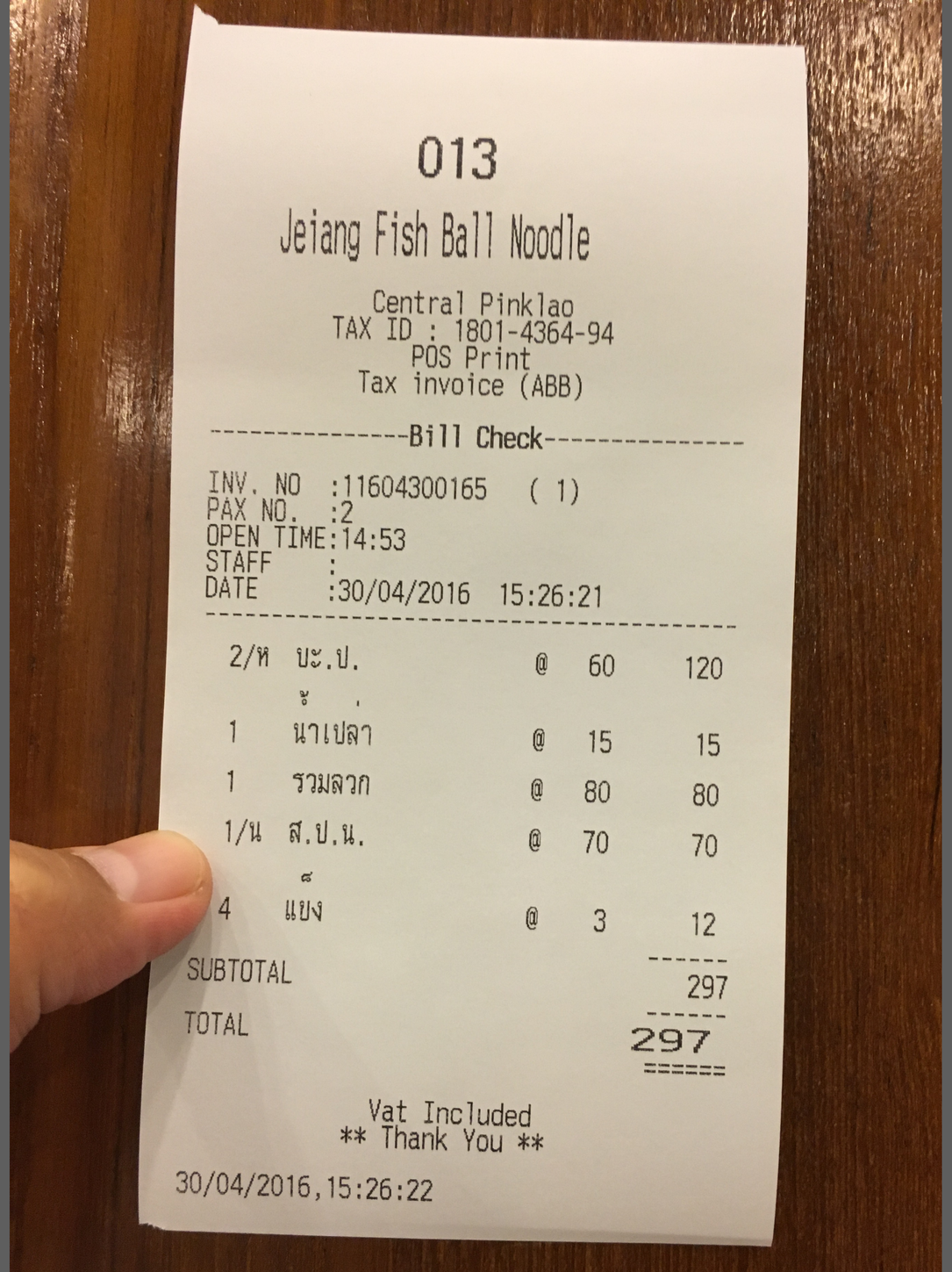

Content

Content Objective
Document
Volume
Existing Structure
Governance
Ownership

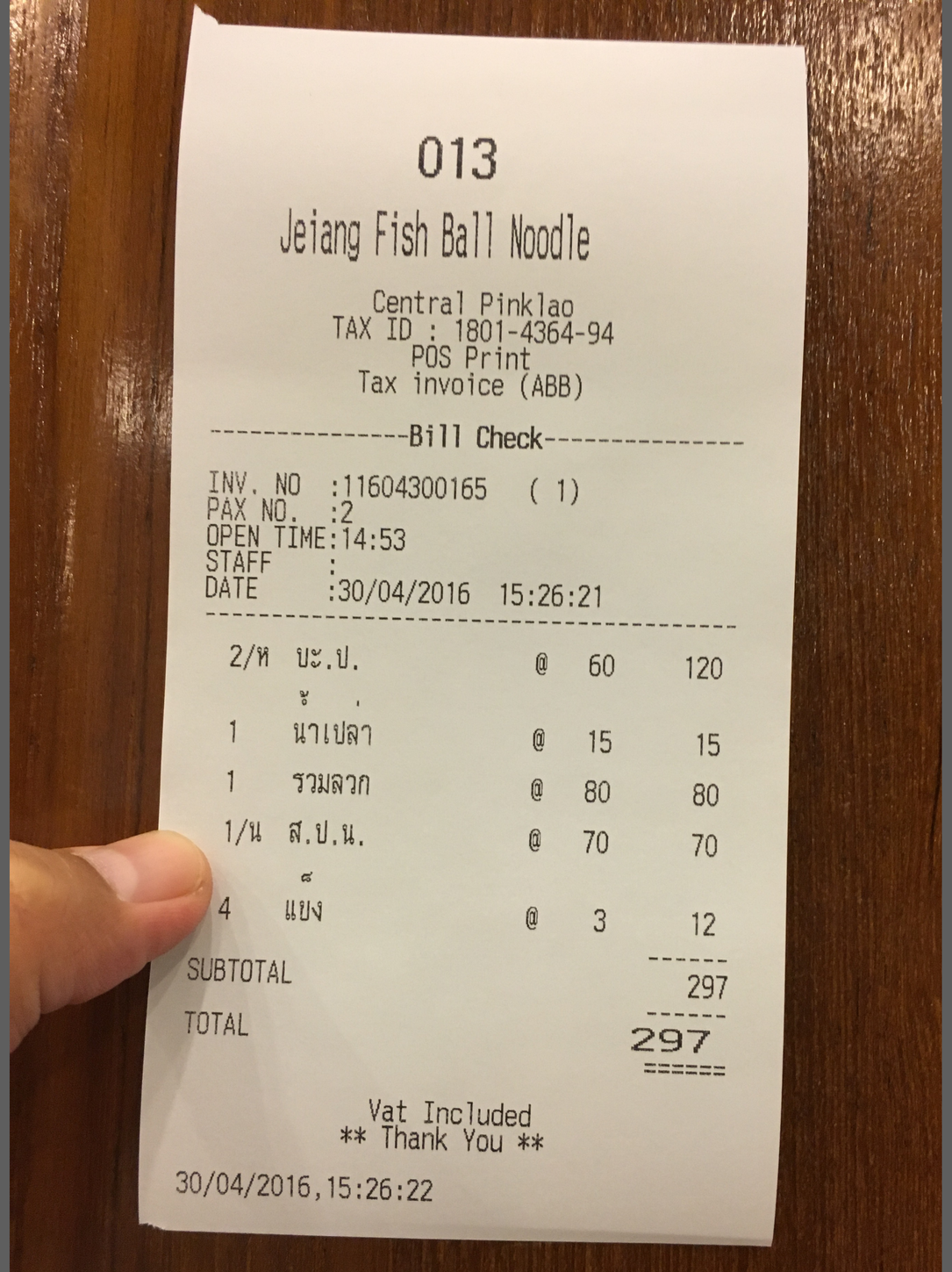

013

Jeiang Fish Ball Noodle

Central Pinklao
TAX ID : 1801-4364-94
POS Print
Tax invoice (ABB)

----------Bill Check----------

INV. NO :11604300165 (1)
PAX NO. :2
OPEN TIME:14:53
STAFF :
DATE :30/04/2016 15:26:21

2/ห	บะ.ป.	@	60	120
1	นาเปลา	@	15	15
1	รวมลวก	@	80	80
1/น	ส.ป.น.	@	70	70
4	แยง	@	3	12

SUBTOTAL 297

TOTAL 297

Vat Included
** Thank You **

30/04/2016,15:26:22

User

Context

Content

Customer (inspecter)

Real Order Equal Bill Order

Correct Total Price

Total Price

Bill Order

Customer (Pay)

Waitress