Předkrmy

1. FRESH ROLL 2KS [4]

Čerstvé závitky, rýžové nudle, ledový salát, mango, okurka, mrkev, bylinky, chia, sladko-kyselá omáčka.

- s krevetami 70 kč
- s hovězím masem 70 kč
- s tofu 60 kč

2. SPRING ROLLS 6KS [1,6] 60 kč

Jarní závitky, skleněné nudle, mrkev, zelí, kurkuma, relish omáčka - sojová omáčka

3. NEM RAN 3KS [4] 70 kč

Zeli, vepřové mleté maso, skleněné nudle, cibule, shiitake, mrkev, sladko-kyselá omáčka

4. CRUNCHY SHRIMPS [1,2]

- 3ks: 50kč
- 5ks: 80kč

Křupavé krevety, sladká čili omáčka.

5. CHA GIO DE 3KS [1,2] 65 kč

Krevety, mrkev, shiitake, taro, cibule, sládké chili omáčka

5A. HA CAO [1,2,3,6,7,10,11]

- 3ks: 60 kč
- 5ks: 80 kč

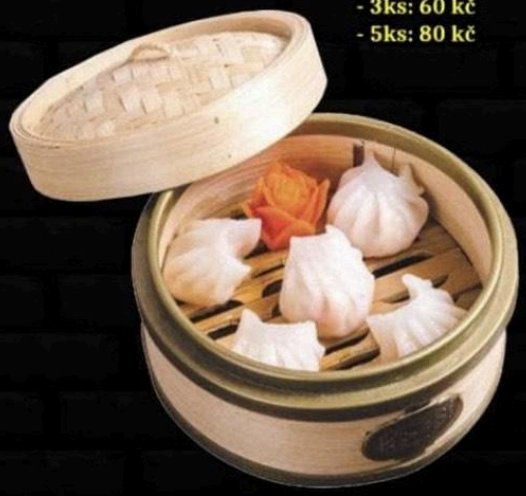

6. PHO S CLASS [4,6]

Vývar, rýžové nudle, koriandr, jarni cibulka, červené cibule

- s hovězím masem 50 kč
- s kuřecím masem 50 kč

7. TOM YAM [2]

Tom Yam pasta, kokosové mléko, citronová tráva, galangal, houby, cibule, listek z limetky, jarni cibule, koriandr

- s kuřecím masem 40 kč
- s krevetami 50 kč

8. PIKANTNÍ POLÉVKA

30 kč

Kuře, cibule, mrkev, houby, bambusové výhonky, vejce, paprika, pepř

9. COCONUT DROP [2]

Kokosové mléko, citronová tráva, kořeni galangal, houby, kukuřice, koriandr.

- s kuřecím masem 40 kč
- s krevetami 50 kč

10. BUN CHA [4,6]

155 kč

Vietnamské rýžové nudle,
grilované vepřové maso,
okurka, sojové kličky, mrkev,
ledový salát, kodiandr, sezam,
citronová tráva,
sladko - kyselá rybí omáčka

11. BUN NAM BO [4,6]

Vietnamské rýžové nudle,
ledový salát, okurka, sojové kličky,
mrkev, kodiandr, arašidy,
smažené cibule, ústřicová omáčka,
sladko - kyselá rybí omáčka

- s kuřecím masem 125 kč
- s hovězím masem 155 kč

12. ČERVENÉ THAJSKÉ KARI A RÝŽI

- s kuřecím masem 130 kč
- s hovězím masem 150 kč
- s krevetami 190 kč
- s tofu 120 kč
- s zeleninou 110 kč
- s krupava kachna 220 kč

Červená paprika, cuketa, mrkev,
pórek, čínské zelí, cibule, limetka,
červená curry pasta, rybí omáčka,
cukr, kokosové mléko.

13. PHO [4,6]

Vývar, rýžové nudle, jarní cibulka,
kodiandr, červená cibule, chilli,
sójové kličky, citron

- s kuřecím masem 125 kč
- s hovězím masem 150 kč
- s tofu 115 kč
- s zeleninou 110 kč

14. PHO TAI LAN [4,6]

155 kč

Restované hovězí maso,
zázvor, hovězí vývar,
rýžové nudle,
jarnl cibulka, kodiandr,
červená cibule, chilli,
sójové kličky, citron

15. PHO WITH EYE ROUND STEAK [4,6]

160 kč

Syrové hovězí maso,
hovězí vývar, rýžové nudle,
jarní cibulka, kodiandr,
červená cibule, chilli,
sójové kličky, citron, zázvor

16. BUN NEM 4,6

125 kč

Nem Ran Rolls, rýžové nudle, okurka, sojové kličky, mrkev, ledový salát, kodiandr, sladko - kyselá rybí omáčka

17. PHO XAO 3,4,6

Smažené rýžové nudle, pak choy, rajčata, červené cibule, lusky, smažené cibule, vejce

- s kuřecím masem 125 kč
- s hovězím masem 145 kč
- s krevetami 155 kč
- s tofu 120 kč

18. JAPANESE UDON

Japanské nudle udon, paprika, lusky, mrkev, žampiony, chili, sezam, smažené cibule, ústřicová omáčka

- s kuřecím masem 125 kč
- s hovězím masem 145 kč
- s krevetami 155 kč
- s tofu 120 kč

19. CLASSY NOODLE 3,4,6

Thajské nudle, vejce, mrkev, paprika, lusky, chilli, ústřicová omáčka

- s kuřecím masem 125 kč
- s hovězím masem 145 kč
- s krevetami 155 kč
- s tofu 120 kč

20. PAD THAI 3,4,6

Thajské nudle, vejce, mrkev, pórek, sójové kličky, arašidy, chilli, citron, tamarind ústřicová omáčka.

- s kuřecím masem 125 kč
- s hovězím masem 145 kč
- s krevetami 155 kč
- s tofu 120 kč

21. BUN XAO 3,4,6

Smažené rýžové nudle, vejce, pak choy, mrkev, sójové kličky, červná cibule, smažené cibule, rybí omáčka.

- s kuřecím masem 125 kč
- s hovězím masem 145 kč
- s krevetami 155 kč
- s tofu 120 kč

125 kč

29. SMAŽENÝ SÝR S HRANOLKAMI

30. SMAŽENÝ KURECÍ KOUSKY

- s hranolky a omáčka 120 kč
- s smažené nudle 120 kč
- s rýží a omáčkou 120 kč

31. KUNG PAO S RÝŽI

- s kuřecím masem 130 kč
- s hovězím masem 140 kč

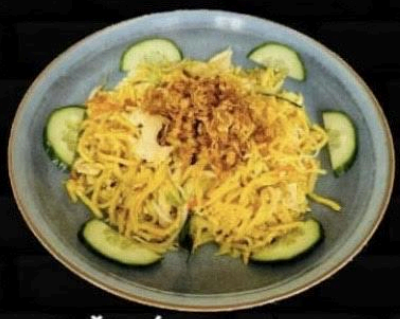

32. SMAŽENÉ NUDLE

- s kuřecím masem 110 kč
- s hovězím masem 130 kč
- s krevetami 150 kč
- se zeleninou 100 kč

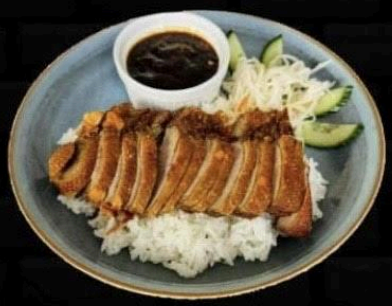

33. KŘUPAVÁ KACHNA

- s smažená rýže 210 kč
- s omáčkou a rýží 190 kč
- s rýží a zeleninou 210 kč
- s smažené nudle 210 kč
- s hranolky 190 kč

34. KŘUPAVÉ SMAŽENÉ KUŘECÍ PRSO

- s omáčkou a rýží 130 kč
- smažené nudle 130 kč
- s hranolky 130 kč

35. KRUPAVÉ KUŘECÍ STEHNO

- s omáčkou a rýžl 130 kč
- s smažené nudle 130 kč
- s hranolky 130 kč

30 kč

36. JASMÍNOVÁ RÝŽE

30 kč

37. JAPONSKÉ NUDLE UDON

38. THAJSKÉ NUDLE 30 kč

39. RYŽOVÉ NUDLE 30 kč

PŘEDKRMY

40. HRANOLKY 40 kč

41. OMÁČKA 10 kč

42. KRABICE 15 kč

SEZNAM ALERGENŮ

publikovaný ve směrnici 2000/89 ES, od 13. 12. 2014 směrnicí 1169/2011 EU

1. **OBILOVINY OBSAHUJÍCÍ LEPEK**
   Pšenice, žito, ječmen, oves, špalda, kamut nebo jejich hybridní odrůdy a výrobky z nich

2. **KORÝŠI**
   a výrobky z nich

3. **VEJCE**
   a výrobky z nich

4. **RYBY**
   a výrobky z nich

5. **PODZEMNICE OLEJNÁ (ARAŠÍDY)**
   a výrobky z ní

6. **SÓJOVÉ BOBY (SÓJA)**
   a výrobky z nich

7. **MLÉKO**
   a výrobky z něj

8. **SKOŘÁPKOVÉ PLODY**
   Mandle, lískové ořechy, vlašské ořechy, kešu ořechy, pekanové ořechy, para ořechy, pistácie, makadamie a výrobky z nich

9. **CELER**
   a výrobky z něj

10. **HOŘČICE**
    a výrobky z ní

11. **SEZAMOVÁ SEMENA (SEZAM)**
    a výrobky z nich

12. **OXID SIŘIČITÝ A SIŘIČITANY**
    v koncentracích vyšších než 10 mg, ml/kg, l, vyjádřeno SO_2

13. **VLČÍ BOB (LUPINA)**
    a výrobky z něj

14. **MĚKKÝŠI**
    a výrobky z nich