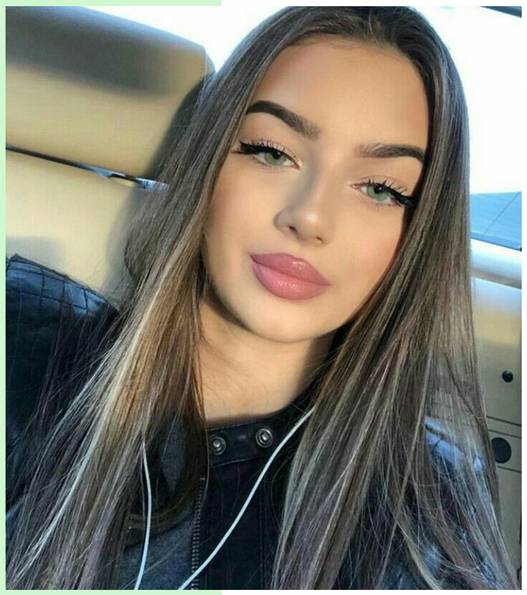

Laurie Ban

Objectifs

1-Souhaite utiliser des produits de soin pour garder un teint lumineux

2- Aime tester de nombreux produits de beauté

Freins

Budget beauté limité

Despense cosmétique par mois

100$/mois

Sources d’information

Préfère aller en magasin pour faire ses achats

PROFIL

Femme
21 ans
Etudiante en 2éme année cycle d’ingénieur et fait un job en parallele de ses études
Habite à Paris
Célibataire

HISTOIRE

Etudiante en master 1 conception des logiciels dans le domaine d’informatique , Laurie travaille en parallele pour financer ses études.

La vie étudiante de Laurie, c’est tout de même une vie bien rythmée ; se lever tôt après une courte nuit, manger ce qui passe sous sa main parce qu’elle est en retard pour aller en cours, venir en cours, travailler, réviser, crouler sous le travail des profs, aller au restaurant universitaire pour manger un bout,.....

Pendant le week-end, elle préfére réviser ses cours , regarder des séries ou aller en soirée avec ses copines. chaque 15 jours elle rend visiter à ses parents.

PERSONNALITE

Laurine est mystérieuse et cultive son côté inaccessible pour charmer son entourage. Elle est courtoise et conciliante, mais peut soudainement se montrer dure et intolérante. La constance émotionnelle n’est pas le fort de Laurine et, avec elle, tout dépend du moment.

Sa confiance en elle est en dents-de-scie, de même, elle a une vision très optimiste de certaines choses, mais défaitiste d’autres. Elle rêve d’un monde plus juste et affiche une morale élevée.

Elle est attachée à sa famille et a un sens maternel très développé. Laurine ne peut pas s’imaginer vivre sans avoir d’enfants.

Elle est parfois indécise dans ses choix et ne sait pas toujours quel camp choisir. En revanche concernant les décisions de son entourage, elle est toujours de bon conseil et a un grand sens de la justice. Elle sera parfaite dans un rôle de médiateur, de conseillère conjugale ou d’arbitre.

Valérie Gambriel

PROFIL

Femme
30 ans
Ingénieur dans le secteur de l'aéronautique
Habite à Toulouse
En couple
1 enfant de 3ans

Objectifs

1-Souhaite utiliser des cosmétiques facile au niveau d'application

2- Privilégie les marques responsables

Freins

N'aime pas passer trop de temps à se maquiller malgré elle aime bien se faire belle

Despense cosmétique par mois

300$/mois

Sources d'information

Préfère commander des produits dans des applications plutot d'aller les chercher.

HISTOIRE

Ingénieur n recherche et developpement chez Safran Landing Systems, une entreprises aéronautique, fabrique des train d'atterrisage pour des avions mélitaires et civiles .

Sa vie est chargé, elle se leve tôt pour se préparer et préparer son enfant de 3ans qui va à la créche. elle préfére se maquiller vite avec des produits facile au niveau d'application.

Pendant le week-end, elle fait des séances de soin de visage et corps, elle fait attention beaucoup à sa peau, c'est pour cela , elle aime des skincares efficaces, pour réduire quelques taches et imperfections, c'est le moment préférée chez elle car elle se détendre aussi du stresse de la semaine.

PERSONNALITE

Valérie déborde d'énergie et a un petit côté hyperactif. Elle déteste la paresse et a besoin de bouger, de s'agiter pour se sentir vivante.

Dans son travail, elle possède une grande force de persuasion. Mais son énergie débordante peut parfois devenir agaçante et Valérie ne se remet que très rarement en question.

Elle donne, mais exige de recevoir beaucoup en retour. Valérie est charismatique, elle impressionne par sa volonté et sa détermination. Mais elle est aussi très rancunière, si elle n'obtient pas ce qu'elle veut, elle aura tendance à créer un climat de tension intenable, qu'elle seule sera capable de supporter, comme un scorpion en plein désert.

Valérie est volontaire et sincère, elle ne contrôle pas toujours ses émotions, mais sait se relever quand elle est à terre et peut résister aux situations les plus difficiles. Ses réactions peuvent parfois être exagérées, mais, cela constitue sa défense, son bouclier. On la dit parfois cruelle, en réalité elle est sensible et se protège de la moindre attaque qu'elle juge personnelle.

ASALA EL MALEH

Objectifs

1-Souhaite utiliser des cosmétiques naturels et biologiques

2- Privilégie les marques responsables

Freins

N'aime pas passer trop de temps à chercher des produits cosmétiques

Despense cosmétique par mois

2000$/mois

Sources d'information

Préfère se renseigner dans les sites internet et aussi lorsqu'elle est présente au magazin et elle aime le feedback des gens qui utilisent un produit cosmétique qu'elle recommende

PROFIL

Femme
26 ans
Youtubeuse
Habite à Californie
Mariée
2 enfants (1 fille de 3ans et 1 fils de 4 mois)

HISTOIRE

Star des médias sociaux qui est devenue célèbre pour son style de vie et son maquillage en vlog sur sa chaîne YouTube éponyme. Elle a également gagné en popularité pour avoir présenté sa vie de famille au quotidien sur leur chaîne Anasala Family .

Elle a vu son audience Instagram atteindre plus de 4,5 millions d'abonnés. Elle a également rassemblé plus de 3 millions d'abonnés YouTube à partir de sa seule chaîne personnelle.

Elle et son mari Anas partagent une fille nommée Mila et un fils nommé Mowa Sa sœur aînée Sarah Maleh est populaire sur Instagram.

PERSONNALITE

Asala est une personne passionnée, aimante et déterminée. Elle aime cuisiner, faire du shooping et se maquiller. Elle adore faire des vidéos Youtube ou des poste sur instagram.
Elles partagent avec ses abonnées des marques de maquiallage qu'elle utilise et qu'elle trouve simple au niveau d'application et également efficace (fond de teint longue tenus,,,,).

Elle aime habiter dans un endroit ou il y'a pas le froid , c'est pour cette raison elle a déménagé avec sa petite famille d'Ottawa capitale du Canada à Californi là ou il y'a plus du beau temps