ROLLERSHAPE+

Leggere attentamente il manuale di istruzioni e seguire le istruzioni prima dell'uso.

1 Prefazione

Gentile utente:

Vi invitiamo a scegliere il prodotto più recente della nostra azienda, la macchina di rulli a sfere interni, che utilizzano un'innovativa tecnologia di microvibrazione compressione. Questa tecnologia è ottenuta attraverso una maniglia cilindrica intelligente che Ruota di 360°. Per la rotazione si utilizza un rullo con 50 sfere in silicone sul manico più grande. Cura del corpo; un altro rullo con 60 palline di silicone su un manico più piccolo Viene utilizzato per la cura del viso e del collo. Le sfere di silicone vengono inserite in forma a nido d'ape con densità e diametro specifici. La direzione di rotazione e la pressione assicura che la microcompressione venga trasmessa al tessuto. L'impugnatura unica Produce una compressione meccanica e microvibrazioni sulla pelle, che non possono essere replicate. con le mani o con altre tecniche. La "terapia microvibrazionale compressiva" sostituisce... il metodo tradizionale di "aspirazione massaggio di trazione", utilizzando la microcompressione invece della suzione e la microvibrazione invece di trazione. Applicato al corpo, aiuta a migliorare il drenaggio linfatico e circolazione e miglioramento della circolazione profonda. Disintossicazione. sollievo muscolare

rigidità e Dolore, scomporre i depositi di grasso sottocutaneo,
Elimina la cellulite, riduce la cellulite e modella la tua figura. Già dopo pochi utilizzi. Con questi trattamenti il tuo corpo ridurrà immediatamente il suo volume di 1 o 2 taglie! Applicato Sul viso, aiuta a migliorare la formazione dei vasi sanguigni, favorendo così produzione di collagene ed elastina, aumentando l'apporto di ossigeno, nutrendo e Illumina i tessuti dall'interno. Rilassa e regola i muscoli e aiuta per ridurre le linee di espressione.

Migliora l'aspetto, riduce il gonfiore, combatte il rilassamento cutaneo e ringiovanisce la pelle. affrontare in modo significativo. La terapia microvibrazionale compressiva è appositamente progettato per il ringiovanimento cutaneo non invasivo, il Rimodellamento corporeo e fisioterapia. È l'ultima generazione in fatto di cura Rimodellamento del corpo per viso, collo, spalle, braccia, petto, schiena, vita, addome, glutei, gambe e piedi, tra gli altri. Terapia microvibrazionale di La compressione è un trattamento che può riattivare la circolazione sanguigna e un metodo che può trattare patologie complesse come la stasi linfatica, linfedema e cellulite, migliorando così la nutrizione e l'ossigenazione della pelle Cellulare. La terapia microvibrazionale compressiva è un'innovativa combinazione di bellezza e salute.

2 Introduzione dei principi

Il dispositivo a rulli interni è un trattamento non invasivo di Microvibrazione tramite compressione meccanica. Il principio è che la sfera in silicone Ruota di 360° lungo il rullo per generare microvibrazioni di compressione. Ruotando e applicando pressione sulla pelle si produce un effetto di "compressione". pulsante", con un movimento alternato, continuo di impastamento e spinta trazione. Il tes-

suto subisce pressione e sollevamento, senza comprimere o danneggiare il pelle. La pressione esercitata sul tessuto allunga le cellule e le stimola. attività cellulare naturale e profonda, flusso sanguigno e ossigenazione. I depositi di grasso vengono pressurizzati e allentati per la decomposizione, riduce ed elimina la cellulite. Inoltre, esercita pressione sui gruppi muscolari. muscoli profondi per ammorbidirli e allungarli completamente, riducendo riducendo così la rigidità e il dolore muscolare e accelerando il metabolismo.

Elimina la stagnazione e l'accumulo di liquidi, condiziona i tessuti e Rassoda la pelle, rimodellando il corpo. Stimola anche i fibroblasti. Aumenta la produzione di collagene ed elastina, aumenta il flusso sanguigno e L'ossigeno aumenta. Di conseguenza, le rughe vengono levigate e il Riduce il gonfiore e le borse sotto gli occhi e la pelle risulta ringiovanita e rassodata. Questa tecnologia è clinicamente provata per tonificare i muscoli e scolpire il corpo e il viso per ringiovanire, oltre ad aiutare a ridisegnare e rassodare il seno.

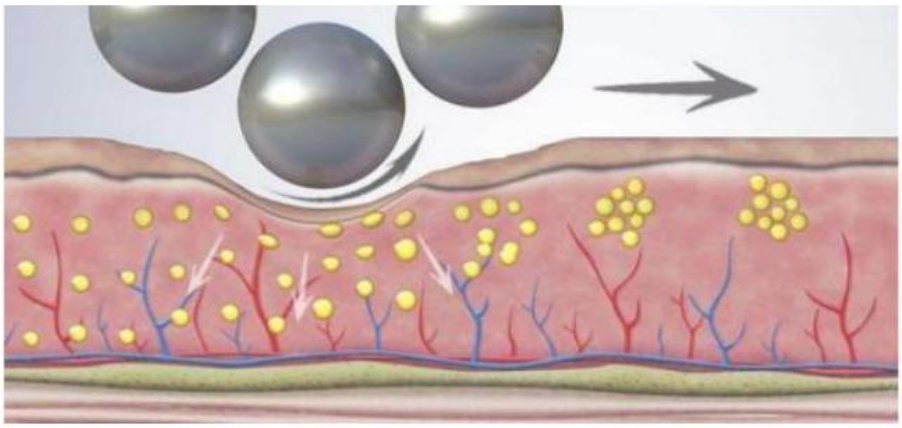

Rimodellamento dell'azione

Rimodella i contorni e leviga le rughe.

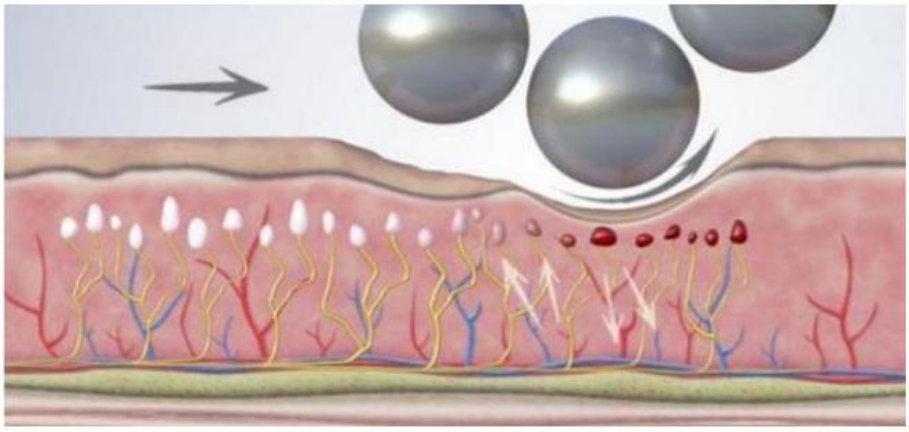

Sedazione

Migliora l'ossigenazione ed elimina il dolore.

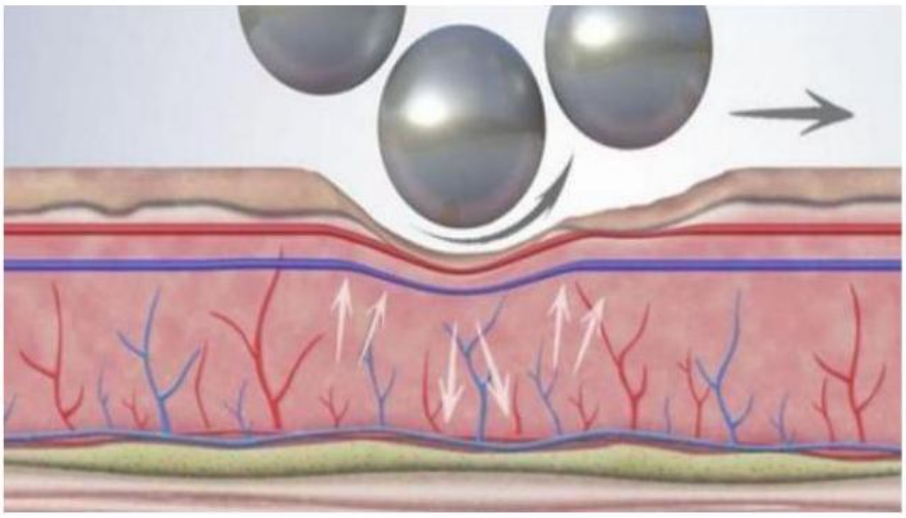

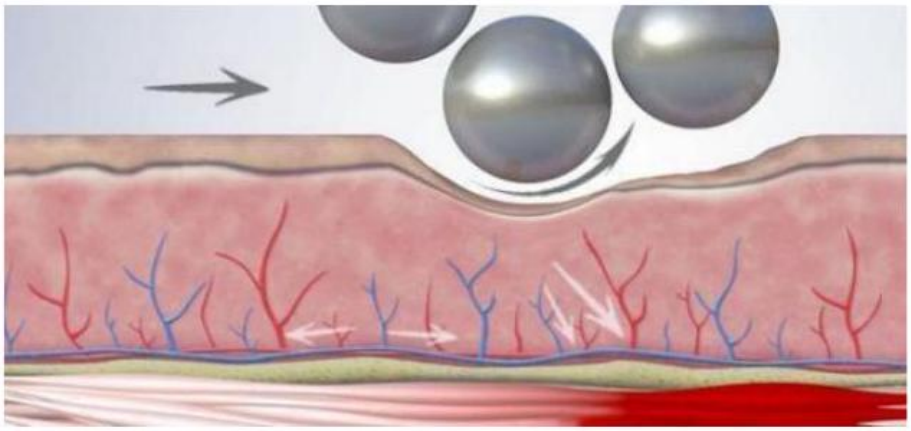

Azione muscolare

Tonifica i muscoli e rassoda i tessuti.

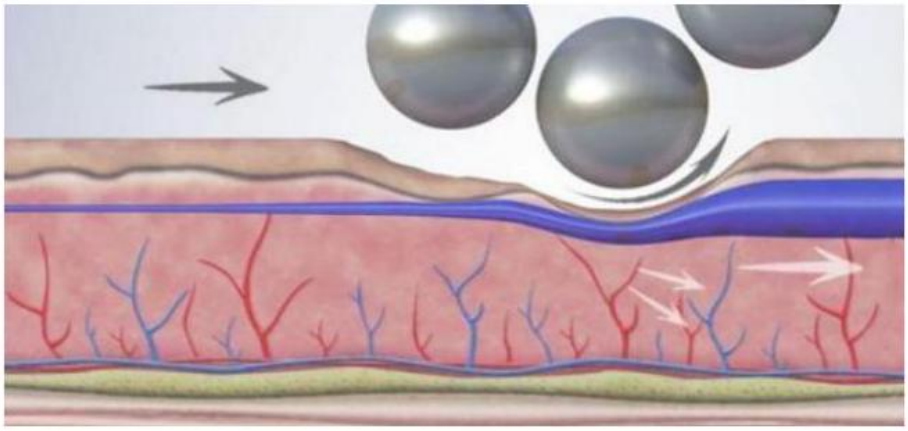

Azione di drenaggio

Elimina le tossine e favorisce il drenaggio linfatico.
Effetto vascolare
Migliora la circolazione sanguigna e nutre i tessuti.

3 Caratteristiche:

1. C'è una maniglia grande e una maniglia piccola.
2. Le sfere del manubrio sono sostituibili. Tutte le maniglie includono un set di sfere metalliche e un altro di Silicone. (Nota: non sono sostituibili sul mercato.)
3. 10 velocità regolabili e ogni maniglia ha una luce:
   - luce rossa
   - luce blu
   - luce verde
4. Ci sono tre modalità di illuminazione opzionali per ogni colore, Tutte le ruote della maniglia consentono il movimento bidirezionale e può memorizzare 5 set di parametri operazioni.
5. Custodia stampata a iniezione, touchscreen da 5,6" pollici, flight case e imballaggio di alta qualità.

4 Parte dell'applicazione

5 Istruzioni per lo strumento

A. Installazione: allineare la maniglia con l'apposita presa sul retro del dispositivo e posizionarlo sullo scaffale; inserire il cavo di alimentazione nella presa sul retro del dispositivo, accendere il dispositivo e accendere l'interruttore di alimentazione, quindi premere il pulsante di accensione per avviare il dispositivo.
B. Manico piccolo: da utilizzare su viso, collo e spalle.

C.Manico grande: da utilizzare sul corpo.

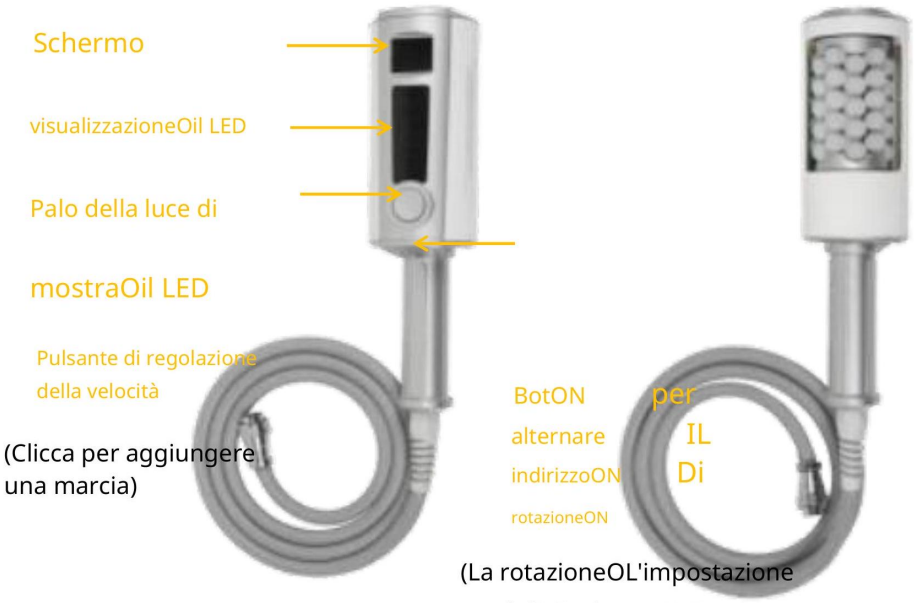

(Clicca per aggiungere una marcia)

(La rotazioneOL'impostazione predefinita è avanti. Premere una volta per passare alla rotazione.Oinvertire e premere di nuovo per passare alla rotazioneOn in avanti).

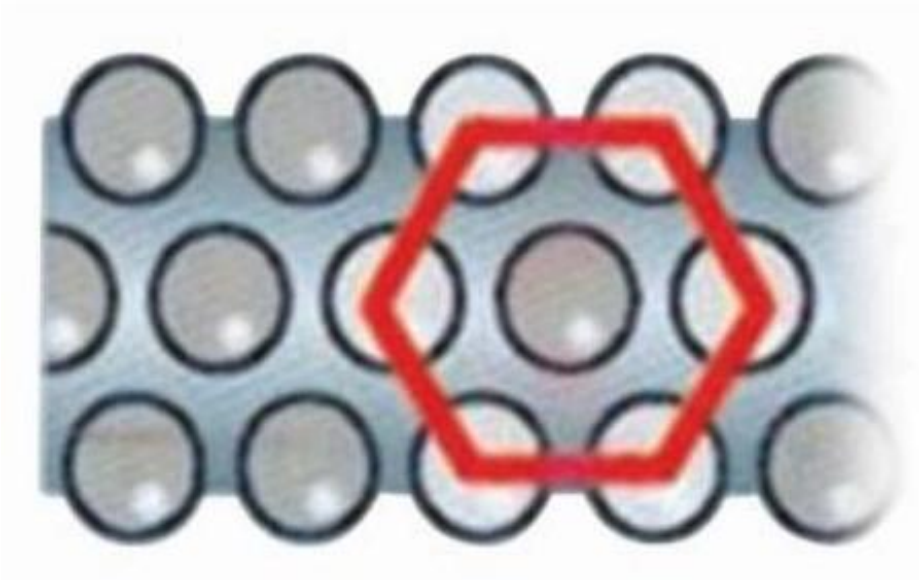

Fornitura di sfere a forma di nido d'ape

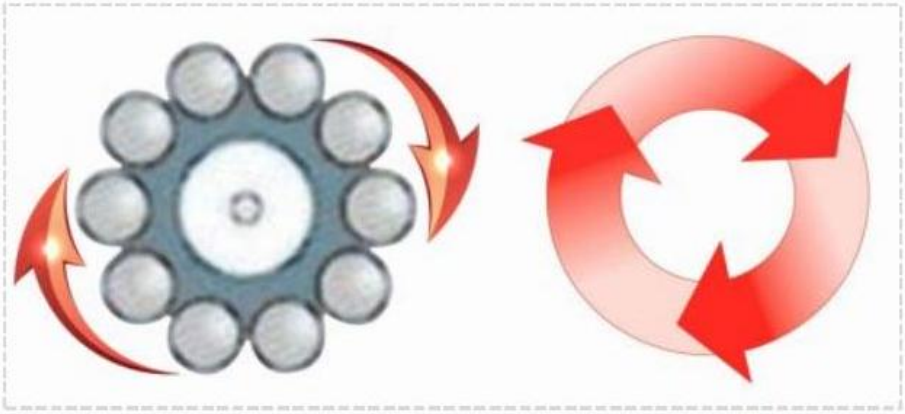

Rotazione in senso orario
(Abbreviazione: rotazione) in senso orario)

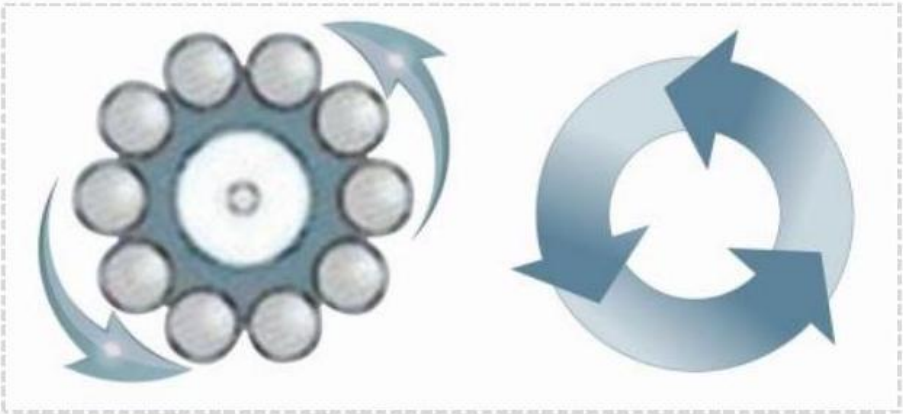

Girare nella direzione
in senso antiorario

(Abbreviazione: inverso)

D. La sostituzione e l'installazione del rullo integrato nella maniglia sono illustrate nella figura seguente:

2. Rimuovere il corpo del rullo a sfera in silicone

(1) Premere e tenere premuti contemporaneamente i pulsanti su entrambi i lati.

(3) Sostituire e installare un nuovo

(4) Allinea il corpo dell'asse y
Installare il coperchio nello slot.

6 Introduzione all'interfaccia

A. Verificare che il collegamento dello strumento sia corretto. Collegare lo strumento all'alimentazione e accenderlo. Premere il pulsante di accensione e il dispositivo si accenderà immediatamente. Apparirà l'interfaccia di avvio.

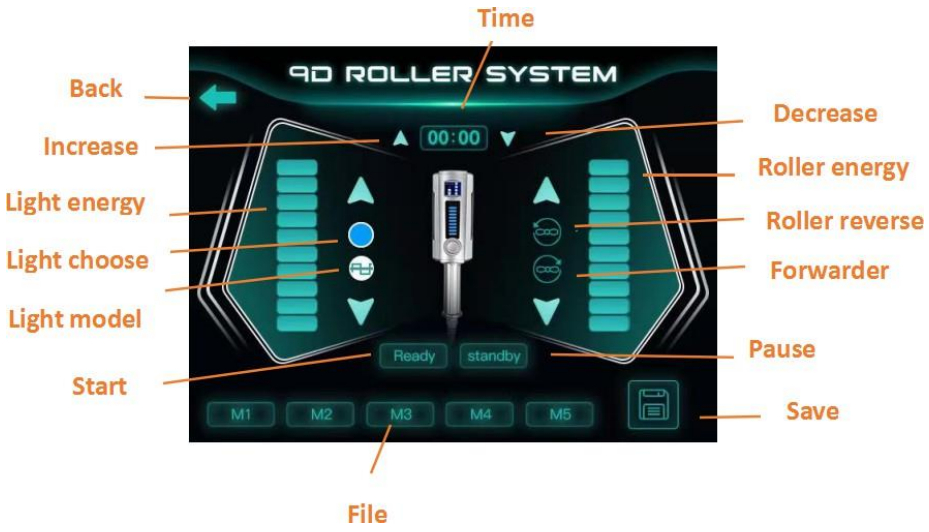
Time
9D ROLLER SYSTEM
Back
Increase
Light energy
Light choose
Light model
Start
00:00
Ready
standby
M1
M2
M3
M4
M5
Decrease
Roller energy
Roller reverse
Forwarder
Pause
Save
File

IO

(1) Introduzione dell'interfaccia di lavoro specializzata:

【 Manico grande; 【 】Manico piccoloNO;

【 】 DirezioneOn di rotazioneOn: in senso orario;

【 】 DirezioneOn di rotazioneOn: inverso;

【60:00】 Tempo di funzionamento: 60 minuti, marce 1-10, il

L'intervallo tra ogni marcia è di 5 minuti;

【 】 Velocità: 1-10 marce, 】 Aumento, 【 】

regolazione della velocità, fare clic

【

Diminuire;

clic Start Pause Avvia; clicca su

【 】 Pausa;

【M1】 — 【M5】 Parametri di archiviazione, 5 possono essere memorizzati

parametri o parametri di chiamata: M1, M2, M3, M4, M5, 【 】 BotOn di

magazzinaggio.

[ ] BotOritorno n.

【ElezioneOn di luce】

【modalità

7 Cos'è una macchina a rulli a sfere interne?

Il rullo a sfere interno è uno strumento all'avanguardia per il body shaping, Riconosciuto a livello mondiale. Utilizza l'innovativa microvibrazione a compressione per migliorare drenaggio linfatico, aumento della circolazione sanguigna, miglioramento della cellulite, riduzione della cellulite, inversione della cellulite Combatte i segni dell'invecchiamento, condiziona i muscoli e disintossica. Può essere utilizzato su Viso e corpo. Le zone più richieste per il trattamento sono cosce, glutei e... parte superiore delle braccia.

8 La terapia microvibrazionale compressiva è sicura?

La terapia compressiva microvibrazionale è un trattamento non invasivo e sicuro al 100%. e non ha effetti collaterali.

9 Quanto dura un singolo trattamento?

È adatto a qualsiasi parte del corpo o del viso, ma a seconda delle dimensioni del Il tempo di trattamento per la zona varierà da un minimo di circa 45 minuti ad un massimo di 1 ora e 30 minuti.

10 Sentirai dolore durante il trattamento?

No, è un trattamento molto piacevole. La maggior parte dei clienti afferma di sentirsi Simile a un massaggio dei tessuti profondi. L'intensità/livello di stress aumenta gradualmente. ad ogni seduta e può essere regolato in base alla tolleranza desiderata. Non ha effetti collaterali. effetti collaterali e può tornare alla vita normale subito dopo il trattamento.

11 Con quale frequenza può essere eseguito il trattamento?

In genere si consiglia di farlo due o tre volte a settimana. Tuttavia, il tempo Il tempo minimo tra una sessione e l'altra è di 48 ore.

Parametri del prodotto

Nome del prodotto	Macchina a rulli a sfere interne
Schermo tattile	Ampio schermo LCD da 5,6 pollici
Grande velocità della maniglia	450 giri al minuto
Piccola velocità della maniglia	410 giri al minuto
Frequenza di uscita	$40 - 254$ Hz
Tensione di ingresso	CA 110 V/220 V
Potenza di uscita	$100 - 1000$ W
Fusibile	5A
mango grande	50 palline in silicone (per la cura del corpo)
piccola maniglia	60 palline in silicone (per la cura del viso e del collo)
Temperatura ambiente	$5°C \sim +40°C$

12 INFORMATIVA PRIVACY

(ai sensi dell'art. 13 del Regolamento UE 2016/679)

La presente informativa è resa ai sensi del Regolamento Generale sulla Protezione dei Dati (GDPR) e riguarda il trattamento dei dati personali dei clienti che si sottopongono a trattamenti e tecnologie estetiche.

Titolare del trattamento

Il Titolare del trattamento è:

- Denominazione centro estetico: _____
- Sede legale: _____
- P. IVA / C.F.: _____
- Contatti (telefono/email): _____

Tipologia di dati trattati

Il Titolare può raccogliere e trattare le seguenti categorie di dati:

- Dati anagrafici (nome, cognome, data di nascita)
- Dati di contatto (telefono, e-mail)
- Dati fiscali per eventuale fatturazione
- Dati particolari relativi allo stato di salute (allergie, patologie, gravidanza, terapie in corso) necessari per valutare l'idoneità ai trattamenti estetici
- Eventuali immagini fotografiche prima/dopo trattamento (previo consenso specifico)

Finalità del trattamento

I dati personali sono trattati per le seguenti finalità:

1. Esecuzione di trattamenti estetici e utilizzo di tecnologie professionali (laser, radiofrequenza, ultrasuoni, pressoterapia, ecc.)
2. Valutazione dell'idoneità al trattamento
3. Adempimenti amministrativi, contabili e fiscali
4. Gestione degli appuntamenti
5. Eventuale invio di comunicazioni promozionali (solo previo consenso separato)
6. Eventuale utilizzo di immagini per finalità informative o promozionali (solo previo consenso separato)

Base giuridica del trattamento

Il trattamento dei dati si fonda su:

- Esecuzione del contratto/prestazione richiesta
- Adempimento di obblighi di legge
- Consenso esplicito dell'interessato per il trattamento di dati particolari (sanitari)
- Consenso separato per marketing e utilizzo immagini

Modalità di trattamento

Il trattamento dei dati avviene mediante strumenti cartacei e/o informatici, nel rispetto dei principi di correttezza, liceità, trasparenza e tutela della riservatezza.

Sono adottate adeguate misure di sicurezza per prevenire accessi non autorizzati, perdita o diffusione dei dati.

Conservazione dei dati

I dati personali saranno conservati:

- Per il tempo necessario all'erogazione del servizio
- Per il periodo previsto dalla normativa fiscale e civilistica
- Fino a revoca del consenso per finalità di marketing o utilizzo immagini

Comunicazione dei dati

I dati potranno essere comunicati a:

- Consulenti fiscali e amministrativi
- Software gestionali utilizzati per la gestione clienti
- Autorità competenti, ove previsto dalla legge

I dati non saranno diffusi senza consenso.

Diritti dell'interessato

L'interessato può esercitare in qualsiasi momento i seguenti diritti:

- Accesso ai propri dati
- Rettifica o aggiornamento

- Cancellazione (diritto all'oblio)
- Limitazione del trattamento
- Opposizione al trattamento
- Revoca del consenso
- Reclamo all'Autorità Garante per la Protezione dei Dati Personali

Le richieste possono essere inviate ai recapiti del Titolare sopra indicati.

Natura del conferimento dei dati

Il conferimento dei dati è necessario per l'erogazione dei trattamenti estetici. Il mancato conferimento può comportare l'impossibilità di eseguire il servizio.

CONSENSO

Il/La sottoscritto/a dichiara di aver ricevuto e compreso la presente informativa.

Data: _____

Firma: _____

☐ Acconsento al trattamento dei dati particolari (sanitari)

☐ Acconsento all'utilizzo delle immagini per finalità promozionali

☐ Acconsento a ricevere comunicazioni promozionali

Numero di serie

Nome del prodotto:
Tipi di prodotto:

La verifica è stata effettuata nell'ambito seguente:

Informazioni sulla Dichiarazione di Conformità:

Risultato: **Legislazione: Standard:**

✓Direttiva LVD [2014/35/UE] EN 60335-1:2012+A11:2014+A13:2017+A1:2019+A14:2019+A2:2019+A15:2021
EN IEC 60335-2-115:2023+A11:2023
EN 62233:2008

✓Compatibilità elettromagnetica (EMC) [2014/30/UE] EN IEC 55014-1:2021
EN IEC 61000-3-2:2019+A1:2021
EN 61000-3-3:2013+A1:2019+A2:2021
EN IEC 55014-2:2021

Il processo di valutazione è stato svolto in conformità alle regole e alle condizioni individuali concordate con il richiedente.

Data di emissione: 20.12.2024

Data di emissione: 20.12.2029

Madrid 23.12.24

WATT+
Confalonieri Andrea Massimiliano
Calle Miguel Yuste 29
28037 Madrid - NIE Y5741067M
wattpipes@gmail.com

13 Simboli

	Indica il pericolo per i pazienti, clienti, operatori o il personale
	Indica un potenziale pericolo per i pazienti, clienti, operatori o il personale.
	Poca cautela può causare lesioni alle persone o danni all'apparecchiatura
	Attenzione Emissione laser classe 4
	Evitare esposizione diretta degli occhi alle Emissioni laser
	Attenzione: uso di acqua deionizzata classe D
	Attenzione: per mantenere la garanzia

	Attenzione leggere attentamente il manuale prima dell'utilizzo
	Indicazione di sostituzione filtri
	Attenzione Emettitore
	È obbligatorio proteggere gli occhi con gli appositi occhiali.
	Leggere attentamente il manuale d'uso
	Mantenere lubrificati gli Oring
	Controllo qualità apparecchiatura
	Utilizzare SOLO acqua deionizzata classe D ad uso elettronico
	Assicurati di seguire le istruzioni quando si utilizza la macchina
	Apparecchiatura sotto tensione; utilizzare cautela ed assicurarsi di aver preso tutte le precauzioni del caso, se si utilizza le apparecchiature in luoghi o in modi scorretti si possono prendere scosse elettriche
	Controllo corrente *

	Indica la possibilità di esposizione a radiazioni laser pericolose che possono provocare lesioni all'operatore, paziente, cliente o personale.
	Non utilizzare prodotti infiammabili nei pressi dell'apparecchiatura
	Questo simbolo indica esposizione ad onde elettromagnetiche
	Questo simbolo indica un'attenzione
	Simbolo di messa a Terra
	Indossare occhiali di protezione
	Togliere la spina dalla presa di corrente
	Leggere attentamente il manuale d' istruzioni
STOP	Emergenza, simbolo di Stop Apparecchiatura
	Simbolo interruttore a chiave ON
	Simbolo interruttore a chiave OFF
	Simbolo Pedale di azionamento

	Simbolo di blocco a distanza
CE	Marchio che certifica la conformità dell'apparecchio agli obblighi legislativi delle direttive comunitarie europee ad essa applicabili
	Il prodotto non deve essere smaltito come rifiuto urbano ma deve essere oggetto di una raccolta separata AE
	Il prodotto non deve essere smaltito come rifiuto urbano ma deve essere oggetto di una raccolta separata Pile e Accumulatori
	Non pulire mai l'apparecchiatura né le sue parti con acqua corrente.
	Apparato con parte elettrica applicata di tipo B conforme a IEC EN 60601-1 (1991)
	Questo simbolo indica divieto.
	Spegnere il cellulare durante il trattamento
	Isolamento Elettrico
	Produttore
	Data fabbricazione

	La confezione deve essere gettata nell'indifferenziata.
	Conformità alle regole della raccolta differenziata
	Apparato produttore di OZONO
	Pericolo per persone, animali, ambiente
	Produce gas Tossico
	Dannoso a lungo termine
	Pericolo infiammabile