260324_2차 프로젝트_Unity 3기_우성혁

Scrum

**금일 진행한 스크럼 내용을 간략하게 요약해주세요*

**스크럼을 진행하지 않았다면 공란으로 둡니다.*

Project

**프로젝트 작업에서 본인이 기여한 부분에 대해 작성합니다.*
**코드파일이 있다면 스크린샷이나 노션 코드를 사용하여 덧붙여주세요.*
(예: ERD 이미지, Figma 이미지, 코드 스크린샷, Unity 스크린샷 등)

---

1. **오늘 진행할 작업**

- 로비에서 Stage 신으로 이동 기능 구현
- 조건별 엔딩 텍스트 및 대사 출력 기본 기능 추가
- 엔딩 신 탈출(게임 종료) 기능 구현

2. **진행중인 작업**

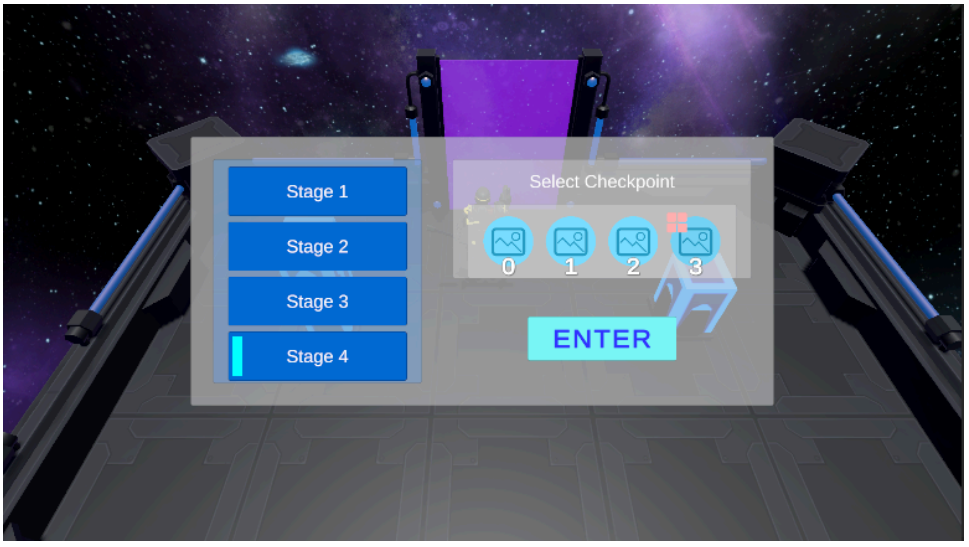

- 로비에서 Stage 신으로 이동하는 UI 기능 기본 구현
  - 스테이지 리스트에서 스테이지를 클릭하여 선택하고 체크포인트 리스트 출력
  - 체크포인트 리스트에서 체크포인트를 클릭하여 선택
  - ENTER 버튼을 터치하여 스테이지에 입장
    - 체크포인트 리스트에서 선택한 체크포인트에 지정된 스폰 포인트로 이동

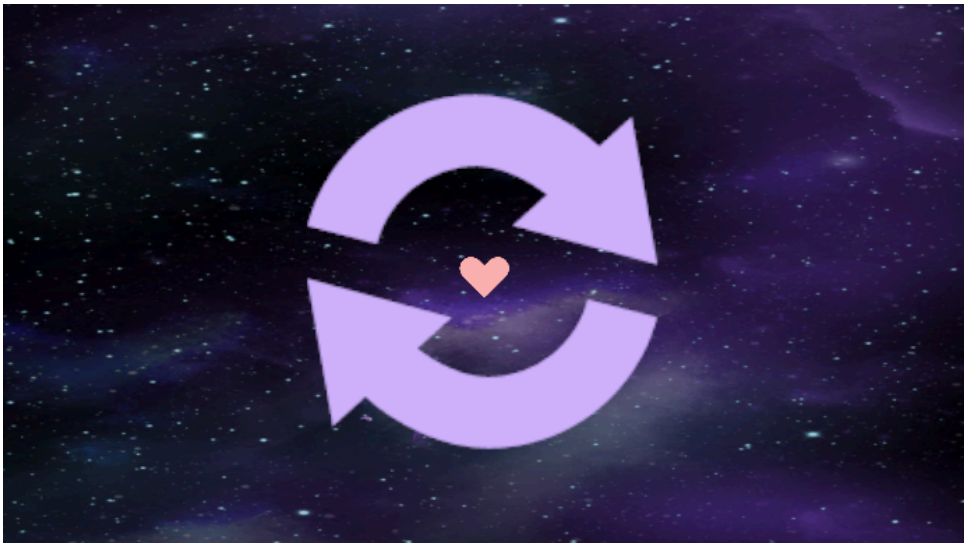

- 모든 퍼즐 완료 후 엔딩 출력 기능 구현
  - 정해진 엔딩 트리거 지점에 도착 시 엔딩 신으로 이동
  - 엔딩 조건 bool 에 따라 다른 종류의 엔딩 출력
  - 엔딩 재생 후 게임 종료 이미지 및 종료 버튼 출력
    - 일정 시간 경과 후부터 스킵 버튼을 통해 빠른 종료 가능
    - 종료 버튼 터치 시 에디터 및 앱 종료

- 스테이지 미니맵 구현
  - Render Texture에 카메라 Output을 연결해 Raw Image에 출력
  - 카메라에 CinemachineVirtualCamera 컴포넌트를 부여하여 플레이어를 추적
  - + 및 - 버튼을 사용하여 미니맵 확대/축소: orthographicSize 값을 변경하여 카메라 줌 조절

3. **내일 개발 계획 및 목표**

- 스테이지 선택 중 체크포인트 잠금 체크 기능 완성
- 스테이지 4에 얼음미끄럼 퍼즐 기능 구현

Trouble Shooting

**금일 개발 과정 중, 문제를 해결한 경험이 있다면 기술해주세요.*

---

1. 문제 상황 파악
2. 문제 발생 조건 파악
3. 결과 검증, 해결

그 외 과제 제출 (선택기입)

Github / Blog

**별도로 회고를 정리하는 깃헙, 블로그 게시글 링크가 있다면 첨부해주세요.*

- Github:
- Blog:
- Velog:

기술탐구

**프로젝트 작업을 위해 추가로 학습한 게시글이 있다면 링크를 첨부해주세요*

- (예시) 부트스트랩 설치방법: https://datamoney.tistory.com/149
- 링크 1:
- 링크 2: