260323_2차 프로젝트_Unity 3기_우성혁

Scrum

**금일 진행한 스크럼 내용을 간략하게 요약해주세요*

**스크럼을 진행하지 않았다면 공란으로 둡니다.*

작업 사항 공유

- 기본 UI 기획 진행
- 각 퍼즐 기능 및 맵 고도화
- 시나리오 및 AI 대사 동작 규칙 설정

Project

**프로젝트 작업에서 본인이 기여한 부분에 대해 작성합니다.*
**코드파일이 있다면 스크린샷이나 노션 코드를 사용하여 덧붙여주세요.*
(예: ERD 이미지, Figma 이미지, 코드 스크린샷, Unity 스크린샷 등)

---

1. **오늘 진행할 작업**

- 엔드 플레이 기획
  - 퍼즐 풀이 중 다시하기 기능 구현
    - 다시하기 전 상호작용 횟수를 기억해 누적 / 다시하기 시 상호작용 횟수를 새로 누적하는 총/현재 누적 횟수를 분리
    - 퍼즐 구역 내에서만 UI 및 다시하기 기능이 작동
  - 엔딩 출력 분기 기능 기획
    - 퍼즐 구간 진입 직전 NPC의 성격 키워드를 변수로 사용
    - 퍼즐 플레이 중 변수(발판 퍼즐 스위치 상호작용 횟수, 다시하기 횟수)에 따른 분기 변동

2. **진행중인 작업**

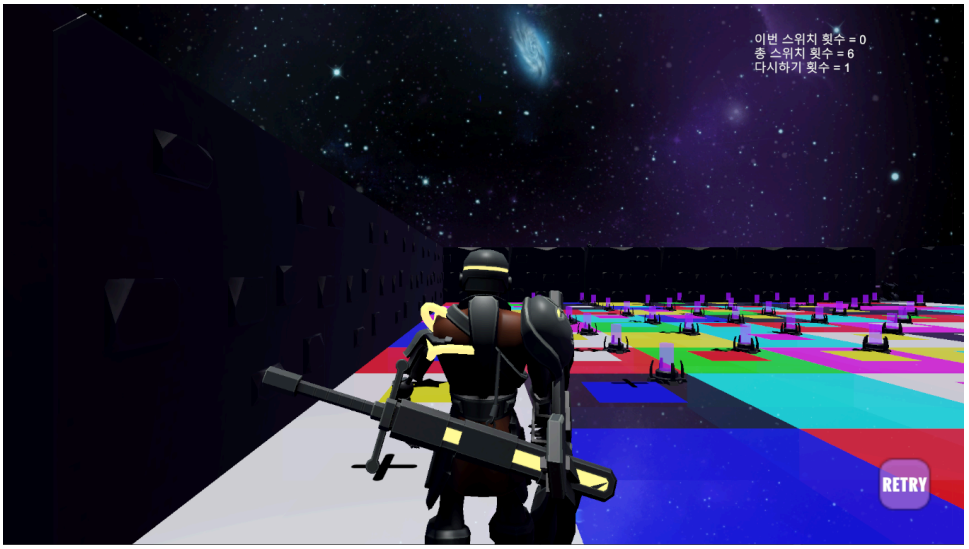

- 퍼즐 스위치 상호작용 횟수 기록 + 퍼즐 다시하기 기능
  - 다시하기 버튼 및 팝업이 퍼즐 구간 내에서만 등장하도록 트리거 설정
- 퍼즐 도착 지점 이후 엔딩 구간 진입 시 퍼즐 구간으로 돌아가지 않도록 예외처리 collider 부여

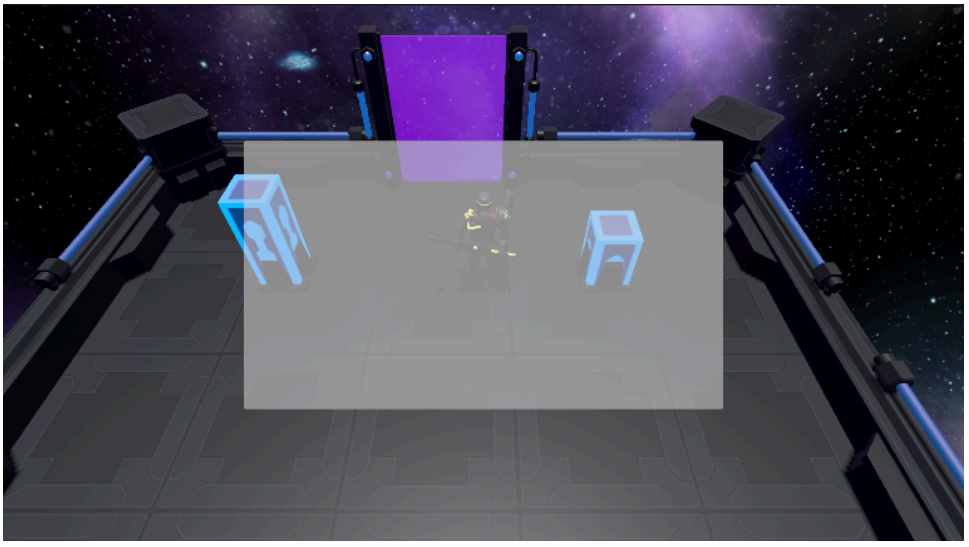

- 로비 신 동작
  - 체크포인트에서 로비로 이동 시 정해진 스폰 포인트에 등장
  - 능력 선택 / 스테이지 선택 포인트에 도달 시 UI 출력
    - 트리거 enter / exit에 따라 자동으로 UI가 활성화 / 비활성화되도록 구현

3. **내일 개발 계획 및 목표**

- 로비에서 Stage 신으로 이동 기능 구현
- 조건별 엔딩 텍스트 및 대사 출력 기본 기능 추가
- 엔딩 신 탈출(게임 종료) 기능 구현

Trouble Shooting

**금일 개발 과정 중, 문제를 해결한 경험이 있다면 기술해주세요.*

---

1. 문제 상황 파악
2. 문제 발생 조건 파악
3. 결과 검증, 해결

그 외 과제 제출 (선택기입)

Github / Blog

**별도로 회고를 정리하는 깃헙, 블로그 게시글 링크가 있다면 첨부해주세요.*

- Github:
- Blog:
- Velog:

기술탐구

**프로젝트 작업을 위해 추가로 학습한 게시글이 있다면 링크를 첨부해주세요*

- (예시) 부트스트랩 설치방법: https://datamoney.tistory.com/149
- 링크 1:
- 링크 2: