260327_2차 프로젝트_Unity 3기_우성혁

Scrum

**금일 진행한 스크럼 내용을 간략하게 요약해주세요*

**스크럼을 진행하지 않았다면 공란으로 둡니다.*

Project

**프로젝트 작업에서 본인이 기여한 부분에 대해 작성합니다.*
**코드파일이 있다면 스크린샷이나 노션 코드를 사용하여 덧붙여주세요.*
(예: ERD 이미지, Figma 이미지, 코드 스크린샷, Unity 스크린샷 등)

---

1. **오늘 진행할 작업**

대화 툴 데이터테이블 초안을 참조하여 코드 수정 및 샘플 시트 구축

> 프로젝트 mos.A.I.c_대화툴_데이터테이블_초안.xlsx

2. **진행중인 작업**

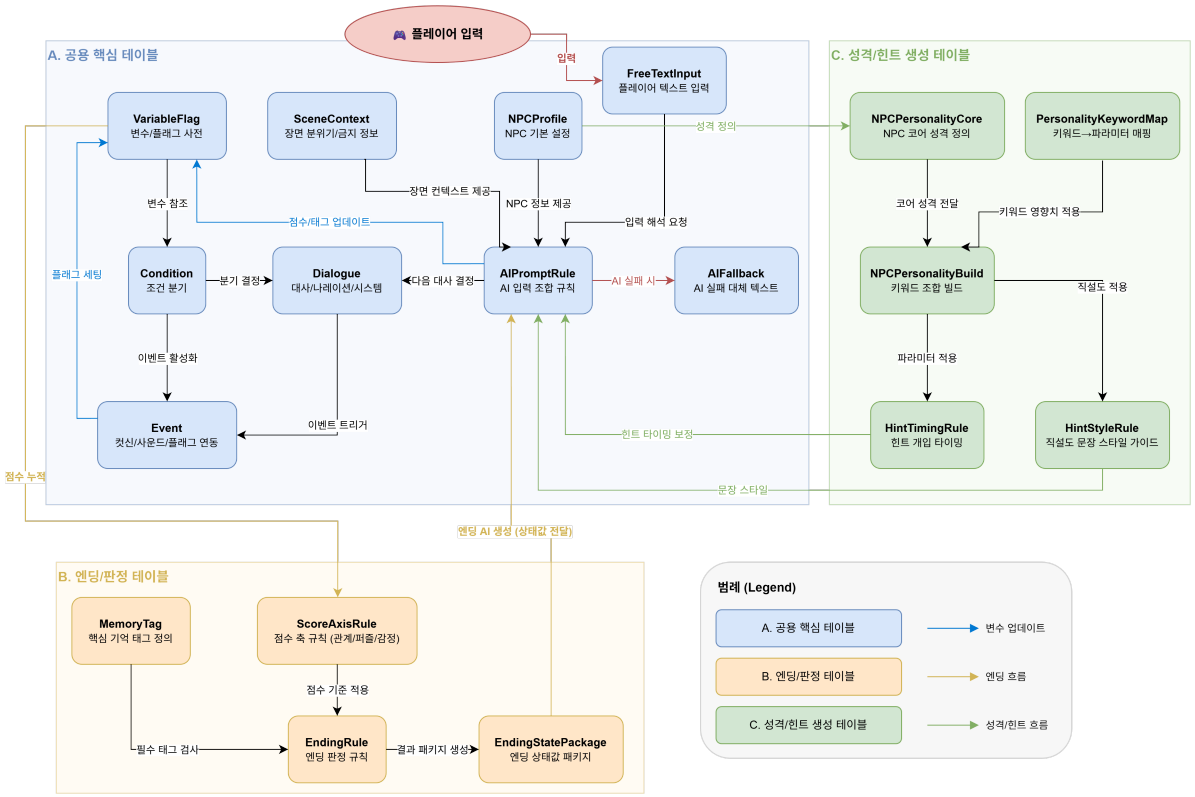

대화 툴 초안에 따른 AI 데이터 동작을 흐름도로 구조화

[20260327_moz.A.I.c_AI 대화 툴 플로우_0.1.drawio]

대화 툴 초안의 샘플 시트를 JSON으로 저장

▼ 예시: Dialogue

```
{
  "Dialogue": [
    {
      "dialogueId": "DLG_EP3_001",
      "sceneId": "SCN_EP3_BACKSTAGE",
      "speakerId": "NPC_MUSICIAN",
      "dialogueType": "Fixed",
      "text": "이 피아노 앞에 서면, 늘 마지막 음이 떠올라.",
      "emotionTag": "hesitant",
      "conditionGroupId": "COND_EP3_OPEN",
      "nextDialogueId": "DLG_EP3_002",
```

```
      "isSkippable": "TRUE",
      "autoPlay": "FALSE",
      "priority": "10",
      "remarks": "도입 대사"
    },
    {
      "dialogueId": "NAR_EP3_001",
      "sceneId": "SCN_EP3_BACKSTAGE",
      "speakerId": "SYS_NARRATION",
      "dialogueType": "Narration",
      "text": "커튼 너머로 아직 끝나지 않은 음이 희미하게 새어 나왔다.",
      "emotionTag": "quiet",
      "eventGroupId": "EVT_EP3_LIGHT",
      "isSkippable": "TRUE",
      "autoPlay": "TRUE",
      "priority": "5",
      "remarks": "장면 전환"
    },
    {
      "dialogueId": "NAR_EP4_001",
      "sceneId": "Stage4",
      "speakerId": "SYS_NARRATION",
      "dialogueType": "Narration",
      "text": "기억들이 하나의 형태를 유지하지 못하고 있다.",
      "emotionTag": "emotionless",
      "nextDialogueId": "NAR_EP4_002",
      "isSkippable": "FALSE",
      "autoPlay": "TRUE",
      "priority": "5",
      "remarks": "도입 대사"
    },
    {
      "dialogueId": "NAR_EP4_002",
      "sceneId": "Stage4",
      "speakerId": "SYS_NARRATION",
      "dialogueType": "Narration",
```

```
      "text": "모든 조각이 중심으로 향한다.",
      "emotionTag": "emotionless",
      "isSkippable": "FALSE",
      "autoPlay": "TRUE",
      "priority": "5",
      "remarks": "도입 대사"
    },
    {
      "dialogueId": "DLG_EP4_101",
      "sceneId": "Stage4",
      "speakerId": "NPC_CORE",
      "dialogueType": "AiAppend",
      "text": "이제 거의 다 왔어.",
      "nextDialogueId": "DLG_EP4_102",
      "isSkippable": "TRUE",
      "autoPlay": "TRUE",
      "priority": "10"
    },
    {
      "dialogueId": "DLG_EP4_102",
      "sceneId": "Stage4",
      "speakerId": "NPC_CORE",
      "dialogueType": "AiAppend",
      "text": "남은 건… 이어 붙이는 거야.",
      "nextDialogueId": "DLG_EP4_103",
      "isSkippable": "TRUE",
      "autoPlay": "TRUE",
      "priority": "10"
    },
    {
      "dialogueId": "DLG_EP4_103",
      "sceneId": "Stage4",
      "speakerId": "NPC_CORE",
      "dialogueType": "AiAppend",
      "text": "조각은 다 모였어. 하지만 아직 하나의 이야기가
되지 못했지.",
      "nextDialogueId": "DLG_EP4_104",
      "isSkippable": "TRUE",
```

```
      "autoPlay": "TRUE",
      "priority": "10"
    },
    {
      "dialogueId": "DLG_EP4_104",
      "sceneId": "Stage4",
      "speakerId": "NPC_CORE",
      "dialogueType": "AiAppend",
      "text": "기억을 되찾는 건 끝났어. 이제는 네가 그걸 네
삶으로 받아들일 차례야.",
      "isSkippable": "TRUE",
      "autoPlay": "TRUE",
      "priority": "10"
    },
    {
      "dialogueId": "DLG_EP4_201",
      "sceneId": "Stage4",
      "speakerId": "NPC_GIRL",
      "dialogueType": "AiAppend",
      "text": "나, 너랑 놀았던 거 계속 기억하고 있었어.",
      "nextDialogueId": "DLG_EP4_202",
      "isSkippable": "TRUE",
      "autoPlay": "TRUE",
      "priority": "10"
    },
    {
      "dialogueId": "DLG_EP4_202",
      "sceneId": "Stage4",
      "speakerId": "NPC_GIRL",
      "dialogueType": "AiAppend",
      "text": "그래서 다시 만날 수 있었던 거야.",
      "isSkippable": "TRUE",
      "autoPlay": "TRUE",
      "priority": "10"
    },
    {
      "dialogueId": "DLG_EP4_301",
      "sceneId": "Stage4",
```

```
      "speakerId": "NPC_PAINTER",
      "dialogueType": "AiAppend",
      "text": "혼자였던 적은 없었어.",
      "nextDialogueId": "DLG_EP4_302",
      "isSkippable": "TRUE",
      "autoPlay": "TRUE",
      "priority": "10"
    },
    {
      "dialogueId": "DLG_EP4_302",
      "sceneId": "Stage4",
      "speakerId": "NPC_PAINTER",
      "dialogueType": "AiAppend",
      "text": "우린 같이 그렸고, 같이 고민했지.",
      "isSkippable": "TRUE",
      "autoPlay": "TRUE",
      "priority": "10"
    },
    {
      "dialogueId": "DLG_EP4_401",
      "sceneId": "Stage4",
      "speakerId": "NPC_MUSICIAN",
      "dialogueType": "AiAppend",
      "text": "이 노래… 결국 들려줄 수 있어서 다행이야.",
      "nextDialogueId": "DLG_EP4_402",
      "isSkippable": "TRUE",
      "autoPlay": "TRUE",
      "priority": "10"
    },
    {
      "dialogueId": "DLG_EP4_402",
      "sceneId": "Stage4",
      "speakerId": "NPC_MUSICIAN",
      "dialogueType": "AiAppend",
      "text": "이제는… 네가 기억해줘.",
      "isSkippable": "TRUE",
      "autoPlay": "TRUE",
      "priority": "10"
```

```
    },
    {
      "dialogueId": "DLG_EP4_501",
      "sceneId": "Stage4",
      "speakerId": "NPC_CORE",
      "dialogueType": "AiAppend",
      "text": "넌 잊은 게 아니야.",
      "nextDialogueId": "DLG_EP4_502",
      "isSkippable": "TRUE",
      "autoPlay": "TRUE",
      "priority": "10"
    },
    {
      "dialogueId": "DLG_EP4_501",
      "sceneId": "Stage4",
      "speakerId": "NPC_CORE",
      "dialogueType": "AiAppend",
      "text": "버티기 위해, 잠시 나눠 둔 거야.",
      "nextDialogueId": "DLG_EP4_503",
      "isSkippable": "TRUE",
      "autoPlay": "TRUE",
      "priority": "10"
    },
    {
      "dialogueId": "DLG_EP4_501",
      "sceneId": "Stage4",
      "speakerId": "NPC_CORE",
      "dialogueType": "AiAppend",
      "text": "추억도, 꿈도, 사랑도… 전부 네가 감당해야 했던
삶이었어.",
      "nextDialogueId": "DLG_EP4_504",
      "isSkippable": "TRUE",
      "autoPlay": "TRUE",
      "priority": "10"
    },
    {
      "dialogueId": "DLG_EP4_501",
      "sceneId": "Stage4",
```

```
      "speakerId": "NPC_CORE",
      "dialogueType": "AiAppend",
      "text": "나는 네가 놓아둔 마지막 조각이야. 네가 다시
돌아올 때까지, 여기 남아 있었어.",
      "isSkippable": "TRUE",
      "autoPlay": "TRUE",
      "priority": "10",
      "remarks": "장면 전환"
    },
    {
      "dialogueId": "DLG_END_001",
      "sceneId": "EndingScene",
      "speakerId": "NPC_GIRL",
      "dialogueType": "AiAppend",
      "text": "이제 괜찮아. 넌 계속 여기 있었으니까.",
      "nextDialogueId": "DLG_END_002",
      "isSkippable": "FALSE",
      "autoPlay": "TRUE",
      "priority": "10",
      "remarks": "컷씬 대사"
    },
    {
      "dialogueId": "DLG_END_002",
      "sceneId": "EndingScene",
      "speakerId": "NPC_PAINTER",
      "dialogueType": "AiAppend",
      "text": "잊고 있던 게 아니라, 다시 그려야 했던 거야.",
      "nextDialogueId": "DLG_END_003",
      "isSkippable": "FALSE",
      "autoPlay": "TRUE",
      "priority": "10",
      "remarks": "컷씬 대사"
    },
    {
      "dialogueId": "DLG_END_003",
      "sceneId": "EndingScene",
      "speakerId": "NPC_MUSICIAN",
      "dialogueType": "AiAppend",
```

```
      "text": "멈춘 게 아니라… 마지막 음을 기다리고 있었던
거야.",
      "isSkippable": "FALSE",
      "autoPlay": "TRUE",
      "priority": "10",
      "remarks": "컷씬 대사"
    }
  ]
}
```

3. **내일 개발 계획 및 목표**

세이브 데이터를 JSON 기반으로 수정하여 슬롯 데이터 중복 이슈 해결

대화 툴 샘플 테이블을 사용하여 엔딩 조건 판정 코드를 재구축

Trouble Shooting

**금일 개발 과정 중, 문제를 해결한 경험이 있다면 기술해주세요.*

---

1. 문제 상황 파악
2. 문제 발생 조건 파악
3. 결과 검증, 해결

그 외 과제 제출 (선택기입)

Github / Blog

**별도로 회고를 정리하는 깃헙, 블로그 게시글 링크가 있다면 첨부해주세요.*

- Github:
- Blog:
- Velog:

기술탐구

**프로젝트 작업을 위해 추가로 학습한 게시글이 있다면 링크를 첨부해주세요*

- (예시) 부트스트랩 설치방법: https://datamoney.tistory.com/149
- 링크 1:
- 링크 2: