Domácí práce
téma 3

Návrh hardwarů

Sklep(dílna)

- PC1
    - **Procesor: Intel Core Ultra 5 245KF** Jedná se o moderní procesor z nejnovější generace (Arrow Lake), který poskytuje vysoký jednovláknový i mnohovláknový výkon. To je klíčové pro práci v DAW (Digital Audio Workstation) a zpracování zvukových efektů v reálném čase bez latence (zpoždění). Verze "KF" bez integrované grafiky byla zvolena s ohledem na použití dedikované karty.
    - **Chladič procesoru: Be quiet! PURE ROCK PRO 3** Pro studiový počítač je tichý chladič naprostou nutností. Značka *be quiet!* je špičkou v oblasti odhlučnění. Tento model dimenzovaný na vyšší výkon uchladí zvolený procesor i na nízké otáčky ventilátoru, čímž zajistí téměř neslyšný chod během nahrávání.
    - **Základní deska: ASUS PRIME B860M-A WIFI** Deska s čipsetem B860 byla vybrána pro plnou kompatibilitu s novým procesorem Intel Core Ultra. Poskytuje stabilní napájení nutné pro náročnou práci a disponuje integrovanou WiFi, což zvyšuje flexibilitu umístění počítače v dílně bez nutnosti tahat další kabely, pokud není k dispozici LAN zásuvka v bezprostřední blízkosti.
    - **Operační paměť: Kingston FURY 32GB KIT DDR5 5600MHz** Práce se zvukem, zejména s virtuálními nástroji a zvukovými bankami, je náročná na kapacitu paměti. 32 GB je dnes standardem pro plynulý chod větších projektů. Technologie DDR5 zajišťuje vysokou propustnost dat, což urychluje práci se samply.
    - **SSD disk: Samsung 990 PRO 1TB** Rychlé NVMe úložiště je pro studio kritické. Model 990 PRO patří k nejrychlejším diskům na trhu, což zajišťuje okamžité načítání systému, aplikací i rozsáhlých zvukových knihoven. Vysoká rychlost zápisu je také důležitá při nahrávání mnoha stop současně.
    - **Grafická karta: GIGABYTE GeForce RTX 3050 WINDFORCE OC V2 6G** Jelikož procesor nemá integrovanou grafiku, je dedikovaná karta nutností. Model RTX 3050 byl zvolen pro svou funkci semi-pasivního chlazení (při nízké zátěži se ventilátory netoci). Ve studiu, kde grafika není zatěžována hrami, bude karta zcela tichá.
    - **Zdroj: Seasonic Core GX-850 ATX 3.1** Zdroj byl záměrně předimenzován na 850 W. Díky tomu bude při běžné studiové práci (kde je odběr sestavy nízký) pracovat v nejefektivnějším pásmu a s minimálním zahříváním, což umožní ventilátoru zdroje běžet na minimální otáčky nebo se zcela vypnout. Značka Seasonic je zárukou stability a ochrany drahých komponent.
    - **Skříň: Montech AIR 100 LITE Black** Kompaktní skříň s dobrým průtokem vzduchu (mesh čelo). Dobrý airflow umožňuje ventilátorům uvnitř skříně běžet pomaleji (tišeji) při zachování nízkých teplot komponent.

- **Monitor: 27" Dell S2721DS** Pro práci se zvukovým softwarem (DAW) je klíčová pracovní plocha. Rozlišení QHD (1440p) umožňuje zobrazit mnohem více zvukových stop a ovládacích prvků mixážního pultu vedle se než standardní Full HD, což výrazně zpřehledňuje práci a omezuje nutnost neustálého posouvání obrazu. IPS panel zaručuje dobré pozorovací úhly.
- **Klávesnice a myš: Logitech Wireless Combo MK295** Bezdrátové provedení šetří místo na stole v dílně.
- **Zvuková karta: Focusrite Scarlett 2i2 4th Gen** Umožňuje připojit profesionální XLR mikrofony a nástroje (kytaru/baskytaru), má minimální latenci (zpoždění zvuku) a vysoce kvalitní předzesilovače pro čistý náběr zvuku.
- **Mikrofon: Audio-Technica AT2020** Jedná se o velkomembránový kondenzátorový mikrofon, který je ideální pro věrné zachycení zpěvu, mluveného slova i akustických nástrojů. Poskytuje profesionální studiový zvuk s vysokými detaily, který by běžný mikrofon k PC nezvládl.
- **Sluchátka: Beyerdynamic DT 770 PRO** Uzavřená konstrukce těchto sluchátek je pro nahrávání nezbytná – zvuk ze sluchátek neproniká ven a mikrofon ho tak znovu nenahraje (tzv. přeslechy). Jsou extrémně pohodlná pro dlouhou práci a poskytují referenční zvuk pro kontrolu nahrávky.
- **studiové monitory: Presonus Eris 3.5** Na rozdíl od běžných Hi-Fi reproduktorů, které zvuk "prikrášlují" (příliš basů), mají studiové monitory tzv. "rovnou odezvu". To znamená, že zvuk přehrávají přesně tak, jak byl nahrán. To je nutné pro finální úpravu zvuku (mastering), aby skladba zněla dobře na všech zařízeních.

komponenty	**cena**
CPU Intel Core ULTA 5 245KF	4 299,00 Kč
Chladič Be quiet! Pure Rock Pro 3	990,00 Kč
GPU GIGABYTE GeForce RTX 3050 Windforce OC V2 6G	4 799,00 Kč
RAM Kingston Fury 32 2x16GB DDDR5 5600MHz	10 190,00 Kč
SSD Samsung 990 PRO 1TB	3 399,00 Kč
skříň MIDI Tower Montech Air 100 LITE BLACK	979,00 Kč
Zdroj Seasonic CORE GX-850 ATX 3.1	2 792,00 Kč
Motherboard ASUS PRRIME B860M-A WIFI	3 999,00 Kč
monitor 27" Dell 27 Plus (S2725DC)	6 290,00 Kč
Logitech Wireless Combo MK295	999,00 Kč
Focusrite Scarlett 2i2 4th Gen	4 389,00 Kč
Audio-Technica AT2020	2 378,00 Kč
Beyerdynamic DT 770 PRO	4 289,00 Kč
Presonus Eris 3.5	2 190,00 Kč
SUMA	**51 982,00 Kč**

- NAS **Synology DS223**
    - **Spolehlivost a ochrana dat (RAID 1):** Model DS223 je dvoušachtový (2-bay) NAS. To umožňuje zapojení dvou pevných disků v režimu **RAID 1 (zrcadlení)**. Pokud by jeden fyzický disk selhal, data zůstanou v bezpečí na druhém disku. Toto je kritická funkce pro ochranu nenahraditelných rodinných fotografií a pracných hudebních projektů z PC1.
    - **Ekosystém Synology DSM:** Synology nabízí nejpřívětivější operační systém na trhu (DiskStation Manager). Nabízí hotové aplikace, které splňují požadavky zadání: **Synology Photos** pro automatické zálohování fotek z mobilů všech členů rodiny a **Video Station** (nebo Plex Server) pro streamování filmů do televize v obývacím pokoji.
    - **Výkon pro streamování:** Čtyřjádrový procesor Realtek RTD1619B má dostatek výkonu na to, aby obsloužil několik uživatelů najednou (např. otec pracuje se soubory, zatímco děti sledují film na TV) a zvládá i transkódování videa pro TV.
    - **Nízká spotřeba a tichý chod:** Jelikož NAS běží 24 hodin denně, 7 dní v týdnu, je důležitá spotřeba energie. DS223 má velmi nízký odběr (cca 17 W při zátěži, 4 W v klidu), což šetří provozní náklady domu. Umístění ve sklepě/dílně navíc zaručuje, že nikoho neruší, ačkoli je tento model velmi tichý.
    - **Přístup odkudkoliv:** Funkce QuickConnect umožňuje bezpečný přístup k datům i mimo domov (např. pro programátora na cestách nebo sdílení fotek prarodičům), aniž by bylo nutné složitě nastavovat veřejnou IP adresu.
    - **Disky: 2x Seagate IronWolf 4TB (nebo WD Red Plus)** Do NASu byly zvoleny disky, které jsou certifikované pro nepřetržitý provoz (NAS-ready). Obyčejné disky do PC by při provozu 24/7 rychle odešly. Kapacita 4 TB (v zrcadlení tedy celkem 4 TB využitelného místa) je ideální kompromis mezi cenou a dostatkem prostoru pro filmy, hudbu i zálohy čtyř počítačů.
    - **Cena**: 7490 Kč + 2x **pevný disk Seagate IronWolf 4TB CMR** 3239 Kč/ks

Přízemí

- PC2
    - **Procesor: Intel Core i7-14700K** Pro programátora je procesor nejdůležitější komponentou. Tento model má 20 jader (8 výkonných, 12 efektivních). Vysoký počet jader je kritický pro rychlou kompilaci projektů a plynulý běh virtualizovaných prostředí (Docker, virtuální stroje). Vysoký takt zajišťuje svižnou odezvu vývojových prostředí (IDE).
    - **Základní deska: GIGABYTE Z790 AORUS ELITE AX** Kvalitní deska s čipsetem Z790 byla zvolena kvůli silné napájecí kaskádě, která udrží stabilní výkon náročného procesoru i při dlouhodobé zátěži. Integrovaná WiFi 6E a 2.5Gbit LAN zajišťují maximálně rychlé připojení k síti a NASu pro stahování velkých repozitářů.
    - **Operační paměť: Patriot Viper Venom 32GB DDR5 6400MHz** Programování je náročné na RAM (běh IDE, prohlížeče s dokumentací, databáze, kontejnery). 32 GB je doporučené minimum pro profesionální práci. Vysoká frekvence 6400 MHz urychluje práci s daty v paměti.

- **SSD disk: Samsung 990 PRO 1TB** Programátor pracuje s tisíci malými soubory (zdrojové kódy). Samsung 990 PRO má excelentní náhodný zápis a čtení, což radikálně zrychluje indexování projektů v IDE a verzovací operace (Git).
- **Grafická karta: Integrovaná (Intel UHD 770)** *V seznamu chybí dedikovaná grafika – což je pro programátora validní volba.* Pro běžný vývoj softwaru (backend, web, aplikace) není potřeba výkonná grafická karta. Využití integrovaného čipu v procesoru snižuje spotřebu, produkuje méně tepla a zajišťuje tišší provoz PC. Deska má výstupy pro více monitorů, což postačuje.
- **Zdroj: MSI MPG A850GS PCIE5** Zdroj 850W je zde silně naddimenzovaný (sestava bez grafiky vezme max 300W), což je ale výhoda – zdroj pojede zcela potichu (pasivní režim ventilátoru) a poskytuje obrovskou rezervu, kdyby si programátor v budoucnu chtěl dokoupit grafickou kartu pro akceleraci AI nebo hraní her.
- **Chladič: Be quiet! PURE ROCK 3 Black** Tichý vzduchový chladič pro udržení přijatelných teplot při práci.
- **Monitory: 2x 27" Dell UltraSharp (QHD)** – Programátoři téměř vždy potřebují dva monitory (jeden na kód, druhý na náhled aplikace/dokumentaci).
- **Klávesnice: Mechanická klávesnice Logitech MX Mechanical** – pro efektivní psaní kódu.
- **Myš: Ergonomická myš Logitech MX Master 3S** – prevence karpálních tunelů při celodenní práci.

komponenty	cena
CPU Intel Core i7-14700K	8 658,00 Kč
Chladič Be quiet! Pure Rock Pro 3	990,00 Kč
motherboard GIGABYTE Z790 AORUS ELITE AX	4 959,00 Kč
RAM Patriot Viper Venom 2x16GB DDDR5 6400MHz CL32	10 390,00 Kč
SSD disk Samsung 990 PRO 1TB	3 399,00 Kč
midi Tower ADATA XPG Invader X Mini Black	1 279,00 Kč
Zdroj MSI MPG A850GS PCIE5	2 999,00 Kč
2x monitor 27" Dell 27 Plus (S2725DC)	12 580,00 Kč
Logitech MX Mechanical	3 699,00 Kč
Logitech MX Master 3S	2 249,00 Kč
SUMA	**51 202,00 Kč**

- **Televize 50" Samsung UE50U8072**
  - **Integrace do sítě:** Umožňuje přímý přístup k souborům na domácím **NAS serveru** (video tutoriály, dokumentace, filmy) a podporuje funkci **Remote Access** pro vzdálený přístup k PC, což programátor ocení.
  - **Pracovní využití:** Díky technologii *Dynamic Crystal Color* a 4K rozlišení poskytuje ostrý obraz, který slouží jako velkoformátová plocha pro prezentaci výsledků práce, dashboardů nebo náhled vyvíjených webových stránek v reálném měřítku.
  - **Cena:** 8990 Kč

První patro (pokoje)

- PC3 a PC4
    - **Procesor: AMD Ryzen 7 7700** Tento 8jádrový procesor byl vybrán pro svou excelentní efektivitu a nízkou spotřebu. Díky moderní architektuře Zen 4 zvládne nejen hry, ale i náročnější školní projekty (střih videa, grafika), ke kterým se studenti mohou v budoucnu dostat. Dodávaný chladič v balení (Wraith Prism) je dostatečný a má RGB podsvícení, což cílová skupina (děti) ocení.
    - **Grafická karta: NVIDIA GeForce RTX 4060 8GB** Ideální karta pro hraní ve Full HD rozlišení. Podporuje nejnovější technologie jako DLSS 3, což zajišťuje plynulý chod i nejnovějších her. Model od Gigabyte s chladičem Windforce je tichý a spolehlivý.
    - **Základní deska: MSI B650 GAMING PLUS WIFI6E** Deska byla vybrána specificky kvůli integrované **WiFi 6E**. Vzhledem k umístění PC v prvním patře domu je bezdrátové připojení klíčové pro přístup k internetu a domácímu NAS serveru. Platforma AM5 navíc umožní v budoucnu jednoduchý upgrade procesoru bez výměny desky.
    - **Operační paměť: 32 GB DDR5 6000 MHz** Byla zvolena rychlá paměť nové generace DDR5. Kapacita 32 GB je v současnosti nadstandard, který zajišťuje, že počítač bude plynulý i při mnoha spuštěných aplikacích najednou (hra, prohlížeč, Discord, Spotify).
    - **Úložiště: Samsung 990 PRO 1TB** Špičkový SSD disk s extrémní rychlostí čtení a zápisu. Zajišťuje, že se Windows i hry načítají okamžitě. Kapacita 1 TB je dostatečná pro systém i instalaci několika velkých her.
    - **Skříň: Montech X3 MESH Black** Tato skříň byla vybrána pro svůj skvělý poměr cena/výkon. Již v základu obsahuje **6 ventilátorů s RGB podsvícením**, což zajišťuje výborné proudění vzduchu (chlazení komponent) a atraktivní herní vzhled, který je pro domácí herní PC žádaný.
    - **Monitor: 27" Samsung Odyssey G65B** Tento 27palcový monitor s rozlišením QHD (2560x1440) nabízí extrémní obnovovací frekvenci **240 Hz** a odezvu 1ms.
    - **Myš: Logitech PRO X SUPERLIGHT 2** Jedna z nejlehčích a nejpřesnějších bezdrátových myší na trhu (váží pouze 60g).
    - **Klávesnice: Logitech G PRO Mechanical** Kompaktní mechanická klávesnice bez numerického bloku (TKL design). Tento formát byl zvolen záměrně, aby na stole zbylo více místa pro pohyb myší.
    - **Sluchátka: HyperX Cloud** Uzavřená konstrukce pasivně tlumí okolní hluk, což studentům pomáhá soustředit se na výuku nebo hru.

komponenty	cena
CPU AMD RYZEN 7 7700 (v balení je chladič)	6 690,00 Kč
Základní deska ASUS PRIME B650-PLUS WiFi	3 677,00 Kč
RAM Kingston Fury 32GB DDR5 6000MT/s CL30	10 890,00 Kč
SSD disk Samsung 990 PRO 1TB	3 399,00 Kč
Mini Tower ADATA XPG Invader X Mini Black	1 279,00 Kč
Zdroj Seasonic Core GX-750 ATX 3.1	2 367,00 Kč
Monitor 27" Samsung Odyssey G65B	7 990,00 Kč
Logitech G PRO Mechanical Gaming Keyboard	2 639,00 Kč
Logitech PRO X SUPERLIGHT 2	3 499,00 Kč
Hyperx Cloud Mid Dual	1 499,00 Kč
SUMA (2x)	**87 858,00 Kč**

Návrh softwaru a nastavení operačního systému a sítě

PC1 (Dílna) a PC2 (Programátor): Verze Windows 11 Pro.

- Umožňuje pokročilou správu sítě, šifrování BitLocker (ochrana pracovních dat) a virtualizaci (Hyper-V), kterou potřebuje programátor.

PC3 a PC4 (Děti): Verze Windows 11 Home.

- Pro hry a školu plně dostačující, levnější licence.

Specifický software a nastavení pro jednotlivá PC

PC1: Studio/Dílna (Editace videa a grafika)

- **Software:**
  - **Adobe Creative Cloud** (Premiere Pro, Photoshop) nebo **DaVinci Resolve** – pro střih videa.
  - **VLC Media Player** – pro přehrávání všech formátů.
  - **Total Commander** – pro efektivní správu souborů na NASu.
- **Nastavení OS:**
  - **Napájení:** Režim "Vysoký výkon" (zabrání uspávání disků při renderování).
  - **Síť:** Namapování síťového disku z NASu (např. jako disk Z:) pro přímý přístup k archivům videa.
  - **Displej:** Kalibrace barev monitoru (správa barev ve Windows).

PC2: Pracovna (Programátor)

- **Software:**
  - **Visual Studio Code / JetBrains IntelliJ** – vývojová prostředí (IDE).
  - **Docker Desktop** – pro kontejnerizaci aplikací.
  - **Git** – verzovací systém.
  - **WSL 2 (Windows Subsystem for Linux)** – umožňuje běh Linuxu (Ubuntu) přímo uvnitř Windows bez nutnosti dual-bootu.
- **Nastavení OS:**
  - **Virtualizace:** V BIOSu a OS povoleno VT-x/AMD-V a Hyper-V.
  - **Vzdálená plocha:** Povolení RDP (Remote Desktop), aby se programátor mohl připojit na svůj PC z notebooku v kanceláři.
  - **Zálohování:** Automatické zálohování projektů na NAS (pomocí Veeam Agent nebo Synology Drive).

PC3 a PC4: Dětské pokoje (Hry a Škola)

- **Software:**
  - **Microsoft 365 (Office)** – Word, PowerPoint, Excel pro školu.
  - **Herní klienti:** Steam, Epic Games Launcher, Discord (komunikace).
  - **Antivirus:** Microsoft Defender (integrovaný, pro domácí použití stačí).

- **Nastavení OS:**
  - **Obrazovka:** Manuální přepnutí obnovovací frekvence monitoru ve Windows na **240 Hz / 180 Hz**. (Ve výchozím stavu běží monitory jen na 60 Hz a drahý hardware by byl nevyužitý).
  - **Herní režim (Game Mode):** Zapnuto (prioritizuje hry před procesy na pozadí).
  - **Rodičovská kontrola (Family Safety):** Nastavení limitů času a filtrace obsahu (volitelné).

Nastavení sítě (IP adresace a služby)

Zařízení	Typ přidělení IP	IP Adresa	Popis
VDSL Modem (Router)	Statická	**192.168.1.1**	Brána (Gateway) pro celou síť.
NAS Server (Synology)	**Statická**	**192.168.1.10**	Musí být neměnná, aby se neodpojovaly síťové disky.
Tiskárna	Statická	**192.168.1.15**	Aby ji všechna PC vždy našla.
PC1 (Studio)	DHCP Rezervace	192.168.1.20	Pro snazší správu.
PC2 (Programátor)	DHCP Rezervace	192.168.1.30	Kvůli vzdálenému přístupu (RDP).
PC3 a PC4 (Děti)	DHCP (Automatika)	192.168.1.100+	Není třeba fixní adresa.
TV a Mobily	DHCP (Automatika)	192.168.1.100+	Automatické přidělení.

Konfigurace služeb:

1. **DHCP Server:** Běží na hlavním modemu/routeru. Rozsah adres .50 až .254.
2. **DNS:** Nastaveno na routeru (např. Google 8.8.8.8 nebo Cloudflare 1.1.1.1) pro rychlejší internet.
3. **Sdílení souborů (SMB):**
   - Vytvořeny uživatelské účty na NASu: User_Otec, User_Matka, User_Deti.
   - **PC1 a PC2** mají přístup do složky WORK (čtení/zápis).
   - **PC3, PC4 a TV** mají přístup jen do složky MEDIA (filmy/hudba - jen čtení) a SKOLA (zápis).

Blokové schéma síťového propojení

V rodinném domě je navržena lokální síť (LAN) s hvězdicovou topologií. Vzhledem k vysokým nárokům na přenos dat (střih videa, programování) a hraní her přes WiFi byly zvoleny prémiové síťové prvky.

- **Vstup internetu:** Telefonní linka (VDSL) je přivedena do modemu poskytovatele (např. O2) (ISP), který je nastaven do režimu Bridge. Ten pouze převádí signál z telefonní linky na digitální datový tok.
- **Centrální Router (TP-Link Archer GX90):** Tento výkonný herní router řídí celou síť. Zajišťuje přidělování IP adres (DHCP), zabezpečení (Firewall) a směrování provozu. Pro počítače v patře (PC3 a PC4) vytváří vyhrazené bezdrátové pásmo "Game Band" (5 GHz), které zaručuje nízkou odezvu a stabilitu signálu i přes strop, aniž by došlo k rušení ostatními zařízeními.
    - cena: 5 899 Kč
- **Distribuční Switch (TP-Link TL-SG108PE)**: Protože router má omezený počet portů, je k němu připojen 8-portový Gigabitový switch. Ten propojuje kabelová zařízení v přízemí (PC1, PC2, NAS, TV) a umožňuje jim komunikovat maximální rychlostí 1 Gbps. Switch podporuje napájení PoE, což je příprava do budoucna (např. pro bezpečnostní kamery).
    - cena: 1428 Kč
- **Kabeláž: Vention Cat 6 UTP (50m)** Kategorie Cat 6 je pro gigabitovou síť v rodinném domě ideálním standardem s rezervou pro budoucí 10Gbps sítě na kratší vzdálenosti. 50 metrů kabelu bude nastříhané na míru pro propojení zásuvek a patch panelu.
    - cena: 813 Kč

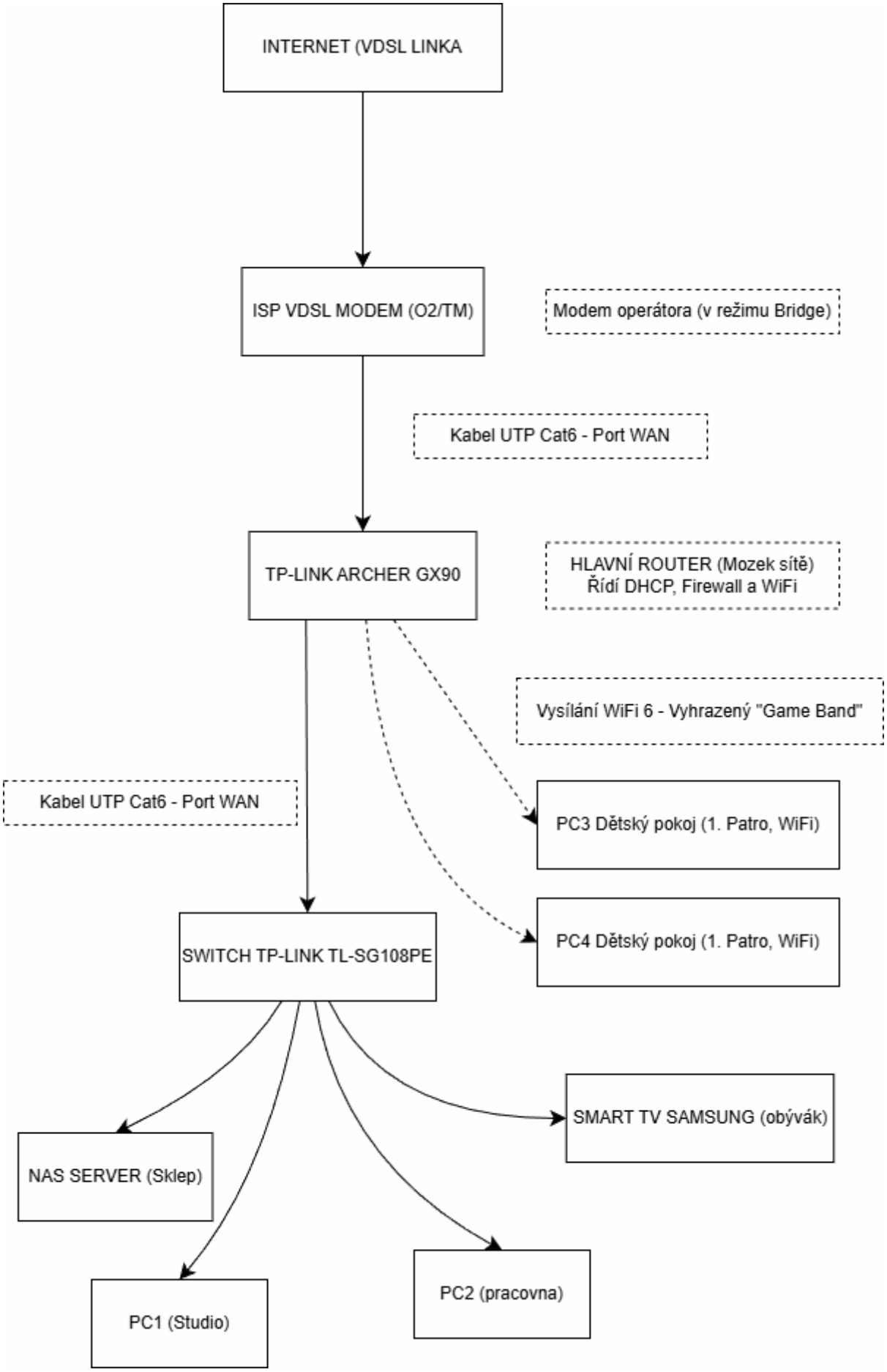
INTERNET (VDSL LINKA
ISP VDSL MODEM (O2/TM)
Modem operátora (v režimu Bridge)
Kabel UTP Cat6 - Port WAN
TP-LINK ARCHER GX90
HLAVNÍ ROUTER (Mozek sítě)
Řídí DHCP, Firewall a WiFi
Vysílání WiFi 6 - Vyhrazený "Game Band"
Kabel UTP Cat6 - Port WAN
PC3 Dětský pokoj (1. Patro, WiFi)
PC4 Dětský pokoj (1. Patro, WiFi)
SWITCH TP-LINK TL-SG108PE
SMART TV SAMSUNG (obývák)
NAS SERVER (Sklep)
PC2 (pracovna)
PC1 (Studio)

téma 4

Návrh hardwaru

Pro herní pracoviště byla zvolena strategie nekompromisního výkonu postavená na nejnovější platformě. Srdcem sestavy je procesor AMD Ryzen 9 9900X, který díky nové architektuře Zen 5 poskytuje špičkový výkon nejen pro hry, ale i pro případný streaming. O grafický výkon se stará karta nové generace GeForce RTX 5070 Ti, která v kombinaci s rychlými paměti DDR5 (6400 MHz) zajistí plynulé hraní v rozlišení QHD na vysoké detaily.

Aby byl hardware stabilní, je osazen na prémiové desce ASUS ROG Crosshair X870E a chlazen výkonným vodním chlazením NZXT Kraken Elite 360 s LCD displejem. Celý ekosystém periferií (myš, klávesnice, sluchátka) byl sjednocen pod značku Logitech G PRO, což je standard používaný v profesionálním e-sportu pro minimální odezvu a maximální přesnost.

Výsledný ceník se seznamem komponent

Komponenta	Model	Cena s DPH
Procesor (CPU)	AMD Ryzen 9 9900X (Zen 5)	9 390 Kč
Chladič CPU	NZXT KRAKEN ELITE 360 RGB Black	6 963 Kč
Základní deska	ASUS ROG CROSSHAIR X870E HERO	16 190 Kč
Grafická karta	GIGABYTE GeForce RTX 5070 Ti WINDFORCE OC 16G	22 990 Kč
Operační paměť	Patriot Viper Venom 32GB KIT DDR5 6400MHz CL32	10 390 Kč
SSD Disk	Samsung 990 PRO 1TB	3 399 Kč
Zdroj (PSU)	Seasonic Focus GX-850 ATX 3.1 (850W)	3 481 Kč
Počítačová skříň	NZXT H5 Flow (2024) All Black	1 927 Kč
Monitor	27" Samsung Odyssey G65B (240Hz, QHD)	7 990 Kč
Klávesnice	Logitech G PRO X TKL LIGHTSPEED Tactile	3 999 Kč
Myš	Logitech PRO X SUPERLIGHT 2, černá	3 421 Kč
Sluchátka	Logitech G PRO X Gaming Headset	2 419 Kč
Kabeláž	AlzaPower AluCore Premium HDMI 2.0	156Kč
CELKEM	**Kompletní herní pracoviště**	**92 715 Kč**