L'Étudiant — From Data Vendor to Data Product Company

L'Étudiant possède l'un des datasets comportementaux les plus riches de France. Aujourd'hui, cette donnée est vendue en vrac — des listes statiques, sans indication de qui est prêt à agir et quand. Notre question : **et si on transformait cette donnée en intelligence actionnable ?**

Groupe 21 — Alexandre Waerniers, Andrian Raveloarimanga, Sereine Tawamba

LE PROBLÈME

Une donnée vendue en vrac

La réalité aujourd'hui

Une école achète 500 profils — non différenciés, même prix quelle que soit l'intention déclarée. Parmi ces 500, certains ont visité le site **hier**, d'autres il y a **6 mois**. Pourtant, le tarif est identique.

Ce que ça implique

L'Étudiant ne vend pas de valeur — il vend du volume. C'est **inefficace pour les acheteurs** qui noient leurs équipes commerciales dans des leads froids, et **sous-optimal pour L'Étudiant** qui laisse de la marge sur la table en monétisant indifféremment chaque profil.

L'opportunité est là : différencier ce qui est chaud de ce qui est froid, et le facturer en conséquence.

CE QU'ON A CONSTRUIT

Un pipeline de données automatisé

Un pipeline en Python transforme des profils bruts en leads scorés, segmentés et prêts à l'activation — en intégrant filtres RGPD et segmentation life-moment.

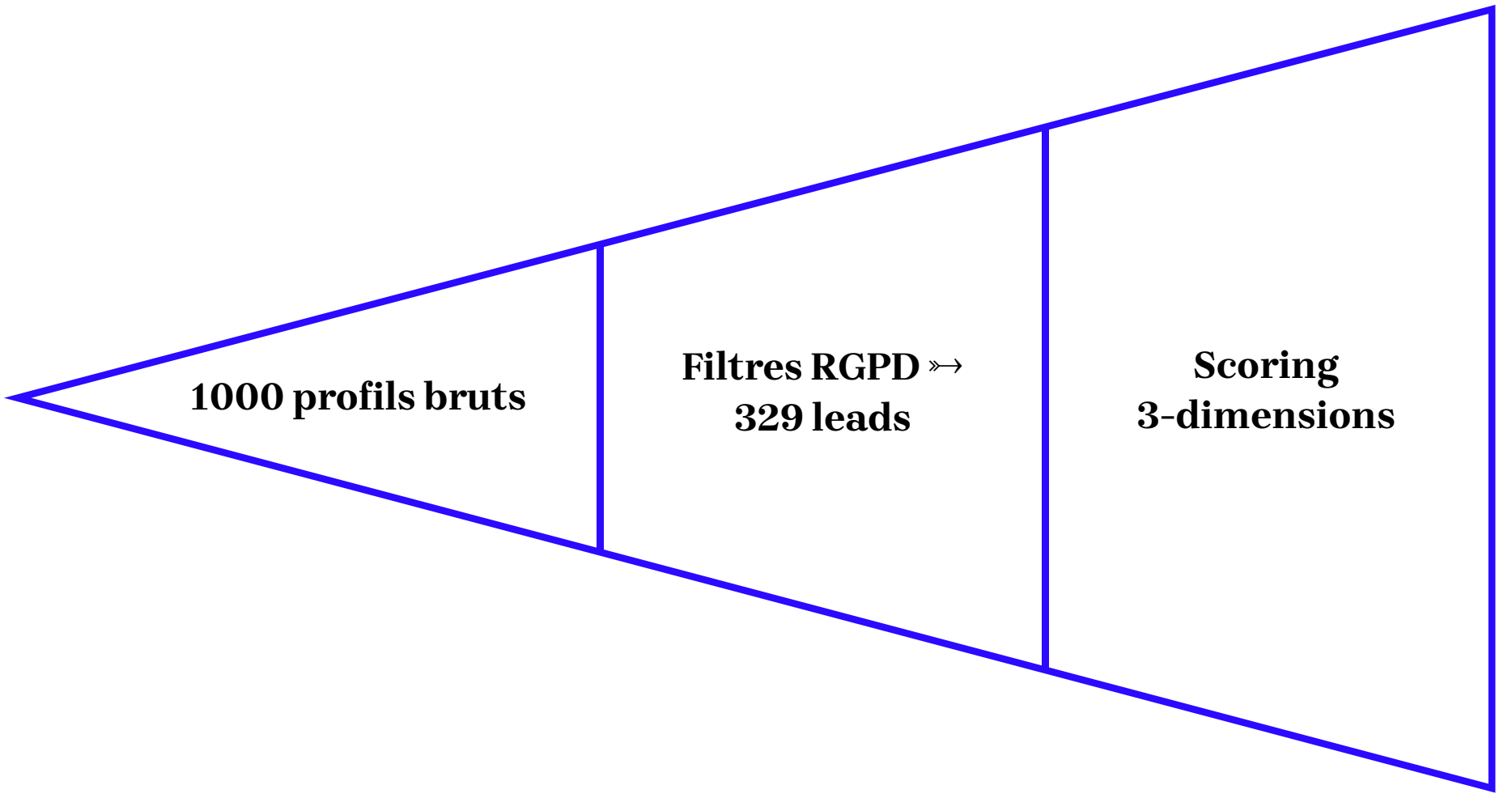

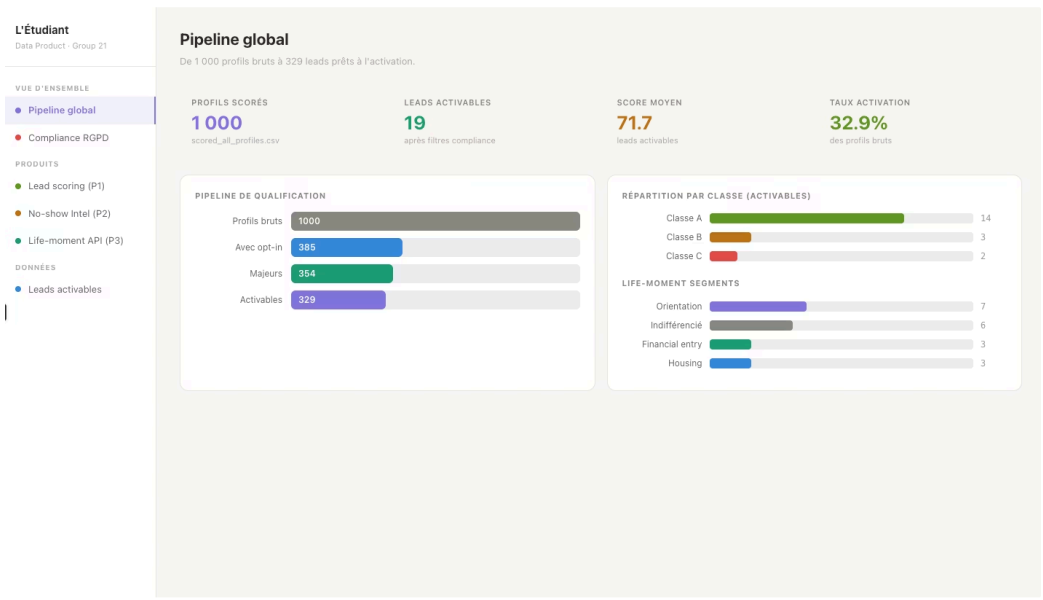

Pipeline global — vue prototype

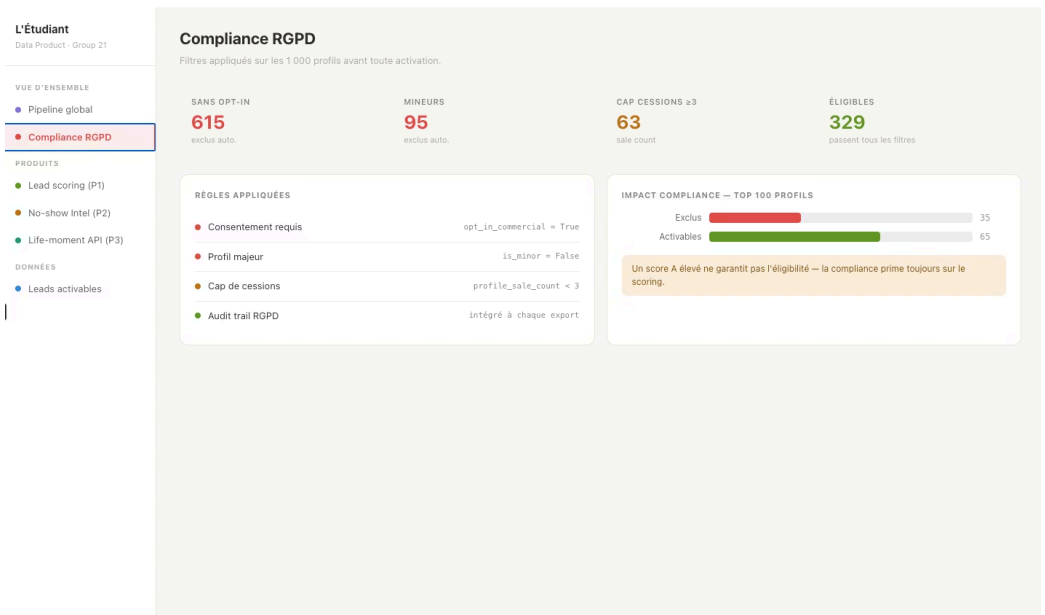

Compliance RGPD — vue prototype

L'intégralité du code tourne sur données synthétiques et est conçu pour être adapté à un environnement BigQuery en production. Ce pipeline est la preuve de concept que la transformation est techniquement réalisable dès aujourd'hui.

LE SCORING

3 dimensions, 1 score composite A/B/C

⏱️ Fraîcheur — 35%

Décroissance exponentielle depuis la dernière interaction. Un signal récent vaut beaucoup plus qu'un signal ancien, même identique en nature.

🎯 Intention — 45%

Signaux comportementaux pondérés : utilisation du simulateur, consultation d'événements, interaction avec le chatbot, articles lus. Le signal le plus prédictif de la conversion.

📋 Complétude — 20%

Utilisabilité commerciale du profil : informations de contact, données de programme, consentements valides. Un profil incomplet ne peut pas être activé.

Résultat : Sur 1 000 profils scorés, **329 leads passent les filtres compliance** et sont classés A, B ou C selon leur niveau d'intention et de fraîcheur combinés.

CE QU'ON A CONSTRUIT

Un dashboard de visualisation interactif

Pipeline de qualification

Visualisation du flux complet de 1 000 profils bruts vers les 329 leads activables, avec les points de friction identifiés.

Répartition A/B/C & Life-moment

Distribution des scores composites et segmentation par moment de vie déclaré — orientation, insertion, reconversion.

Filtres & détail no-shows

Exploration interactive des leads activables et analyse détaillée des profils inscrits non présents aux événements.

Ce dashboard est une démonstration — il illustre ce que les données pourraient révéler si elles étaient structurées ainsi. Il n'est pas connecté à des données de production.

IDÉE PRODUIT 1

Lead Scoring

Du profil statique au rang dynamique

Et si L'Étudiant vendait un **classement dynamique** plutôt qu'une liste statique ? Concrètement : un flux hebdomadaire des 200 prospects les plus chauds, recalculé à partir des comportements récents — simulateur utilisé, événement consulté, chatbot interagi.

Une école ne recevrait plus des noms, mais des **rangs d'opportunité**. Le produit, c'est le score — pas le profil.

Hypothèse tarifaire

0,80 – 2,00 € par lead scoré

vs. **0,30 – 0,60 €** pour une liste brute aujourd'hui

Un potentiel de **multiplication par 3x du revenu par lead** en vendant de l'intelligence plutôt que du volume.

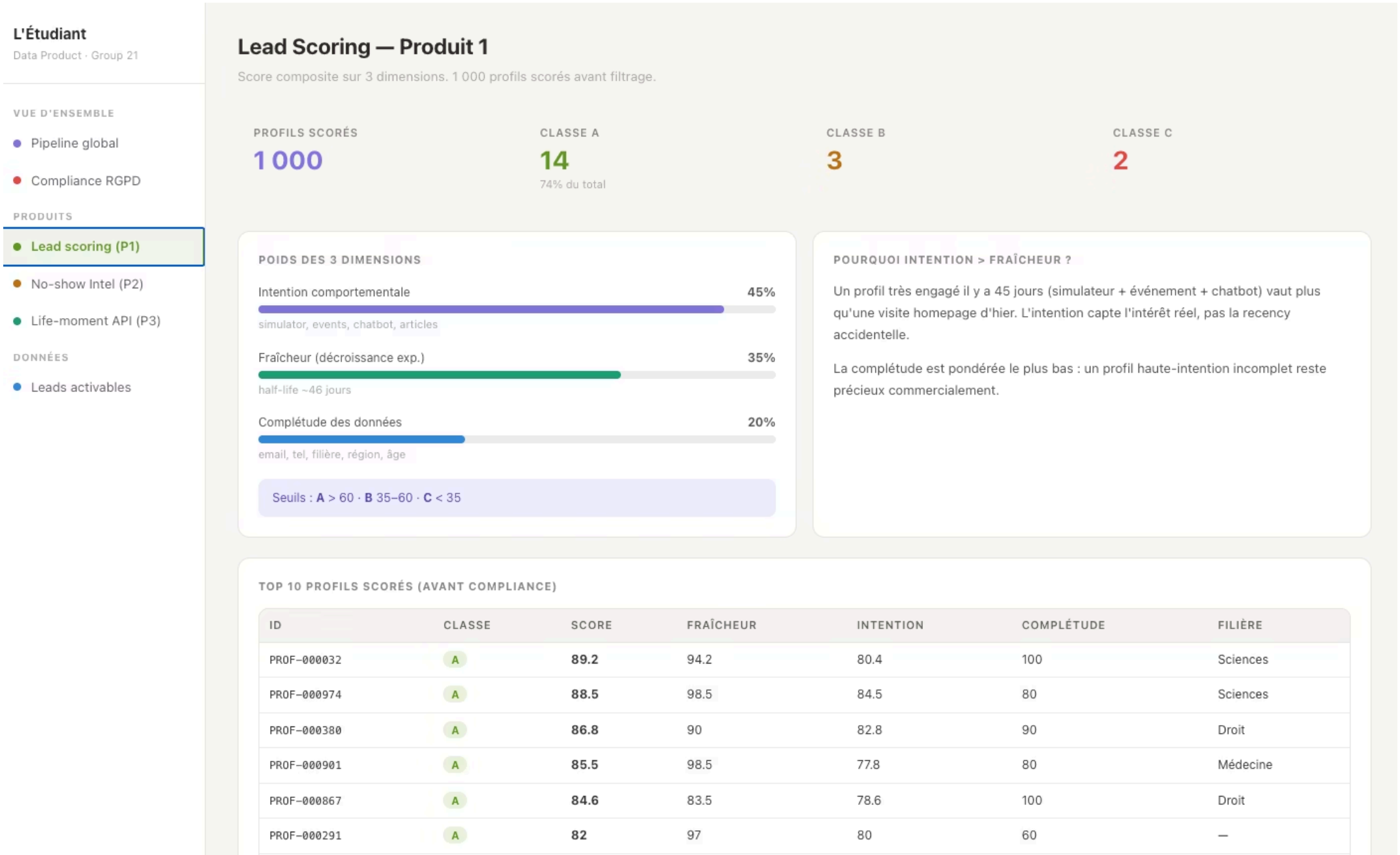

Dashboard Lead Scoring — vue prototype

IDÉE PRODUIT 2

No-show Intelligence Report

Entre **30 et 50% des inscrits aux salons L'Étudiant ne viennent pas** — et cette donnée disparaît aujourd'hui. Ce sont pourtant des leads chauds non convertis : ils ont déclaré leur intention en s'inscrivant.

Le contenu du rapport

Qui n'est pas venu, quels profils sont sur-représentés, quels signaux de friction comportementaux peuvent l'expliquer — et quoi faire ensuite pour les relancer.

Le modèle commercial

Vendu en **add-on aux exposants** après chaque salon. Ces informations ont une valeur directe pour les équipes recrutement des écoles qui veulent comprendre pourquoi leurs prospects ne se sont pas déplacés.

Hypothèse tarifaire

3 000 – 8 000 € par édition de salon. L'Étudiant organise plusieurs salons par an — chaque édition devient une nouvelle opportunité de revenu additionnel sur de la donnée déjà collectée.

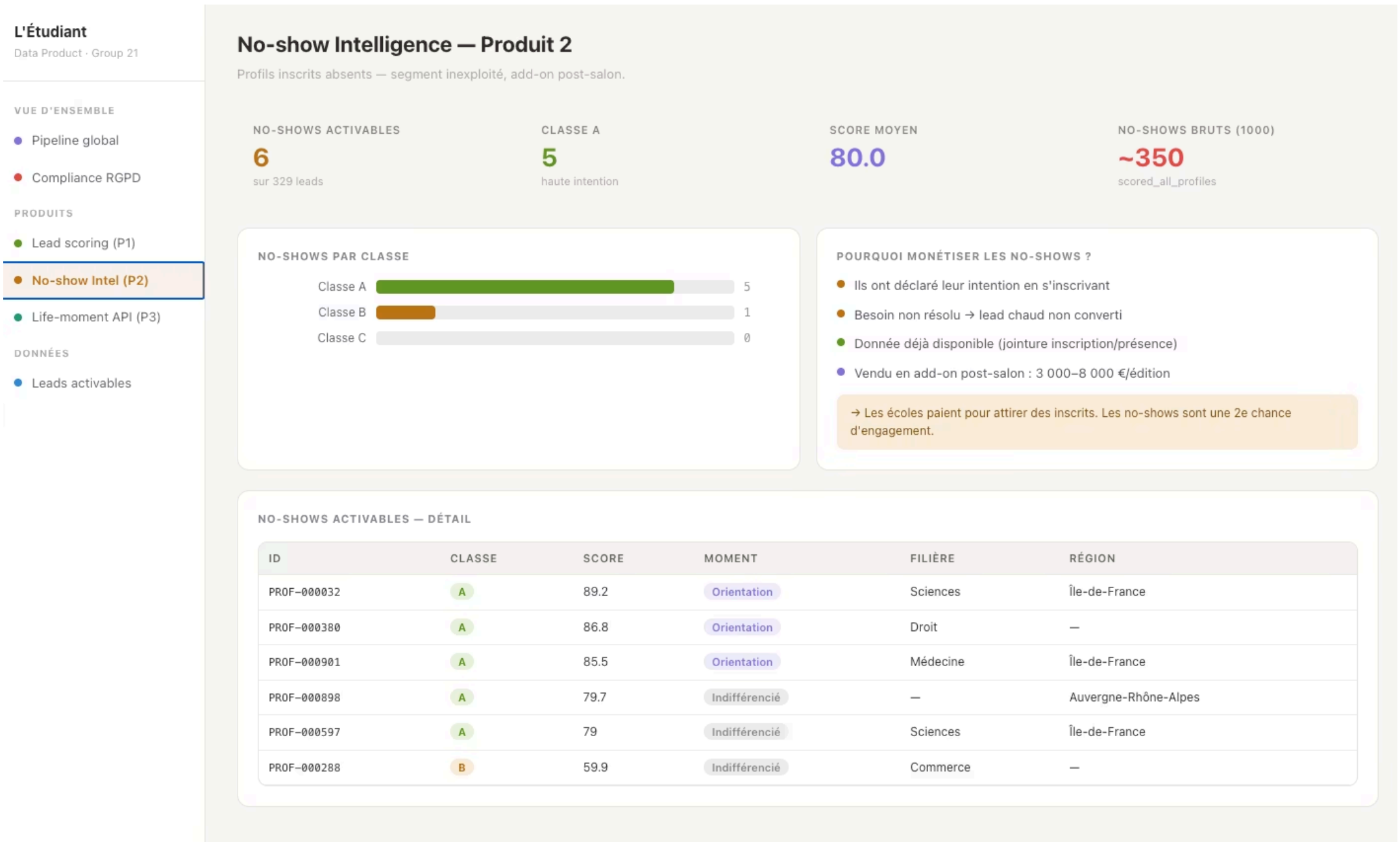

Dashboard No-show Intelligence — vue prototype

C'est une idée à valider — mais la donnée brute existe déjà dans les systèmes d'inscription actuels.

IDÉE PRODUIT 3

Life-moment Audience API

Le problème actuel

Quand le Crédit Agricole veut cibler des étudiants entrant dans la vie active, il appelle un commercial, négocie, attend une extraction manuelle. Ce processus est lent, coûteux et ne scale pas.

L'idée : remplacer ce workflow par un **endpoint API self-service**, avec accès direct pour requêter des segments par moment de vie déclaré — et audit trail de consentement RGPD intégré nativement.

Hypothèse tarifaire

500 – 2 000 €/mois Accès à la plateforme

+ **0,50 – 1,20 €** Par profil exporté

Un modèle SaaS récurrent adressant les partenaires financiers, les employeurs et les acteurs de la mobilité internationale — tous intéressés par des segments life-moment précis.

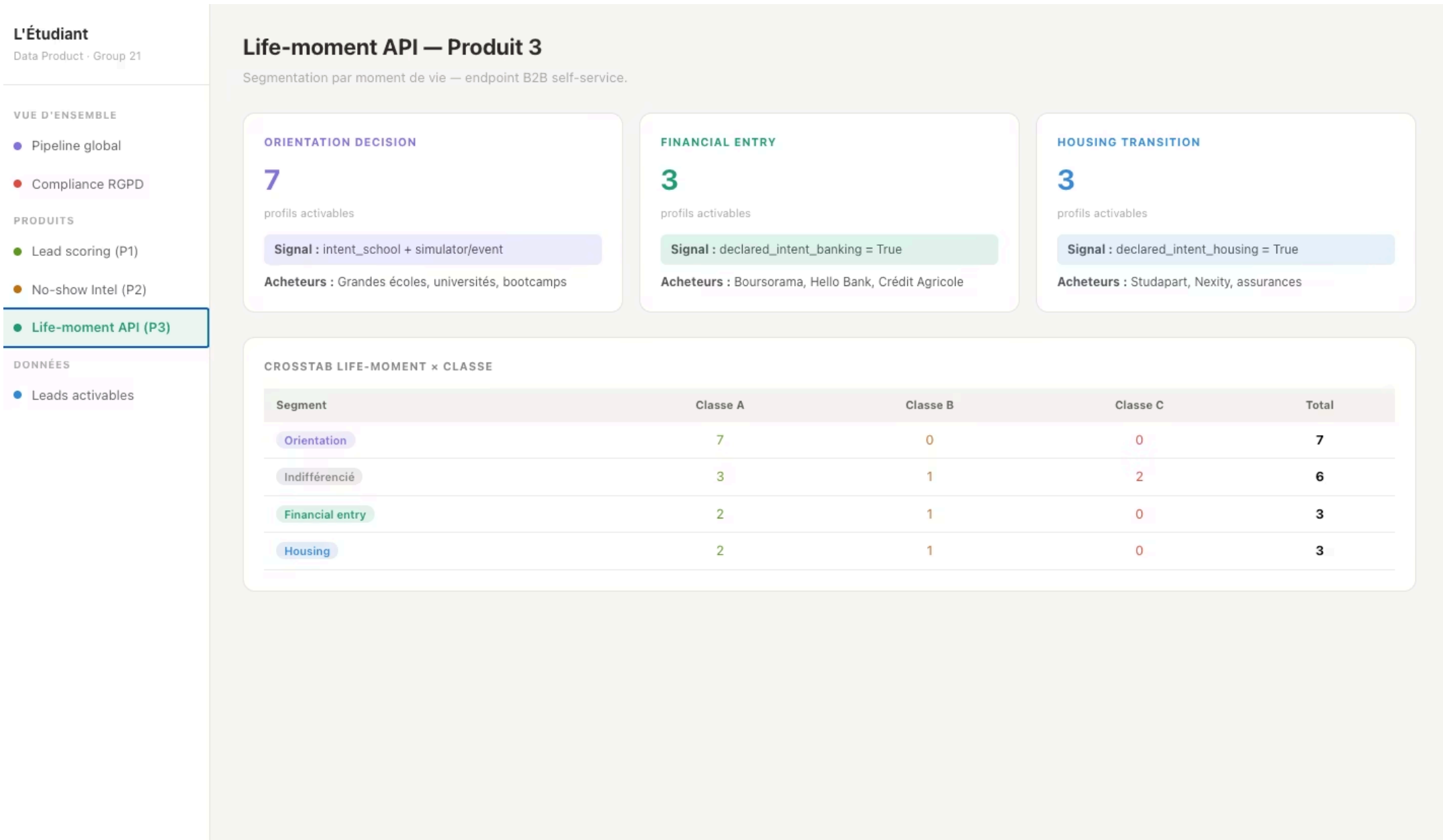

Dashboard Life-moment Audience API — vue prototype

LA TRANSFORMATION

Ce qui pourrait changer pour L'Étudiant

AVANT — Vente de listes	APRÈS — Vente d'intelligence
Volume · Démographie · Export one-shot · Prix indifférencié · Logique transactionnelle	Rang · Timing · Moment de vie · Conformité by design · Logique SaaS
La valeur s'arrête à la livraison du fichier.	La valeur est continue, recalculée, et différenciée par niveau d'intention.

Le pipeline qu'on a construit démontre que **la donnée existe déjà**. L'Étudiant n'a pas besoin de collecter plus — il a besoin de mieux structurer ce qu'il a déjà pour le monétiser différemment.

PROCHAINES ÉTAPES

Et maintenant ?

Pour transformer ces hypothèses en produits réels, quatre étapes concrètes sont à engager :

01

Connecter au sandbox BigQuery

Remplacer les données synthétiques par de vraies données de production pour valider que le pipeline se comporte comme prévu à l'échelle réelle.

02

Tester l'Intent Momentum Score

Lancer un pilote avec une grande école partenaire pour mesurer l'impact du scoring sur les taux de conversion et la satisfaction acheteur.

03

Structurer un premier No-show Report

Sélectionner une édition de salon récente, appliquer le pipeline, et présenter le rapport à un exposant pour tester la proposition de valeur.

04

Prototyper l'API Life-moment

Engager un partenaire bancaire ou employeur pour co-construire les specs de l'endpoint et valider la volonté de payer pour un accès self-service.

Le pipeline est prêt. Les idées restent à confirmer avec de vraies données et de vrais clients — mais la fondation technique est posée.