भारत सरकार

आधार

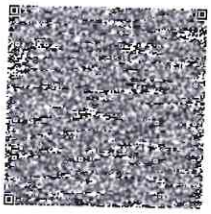
భారత ప్రభుత్వం
Government of India

భారత విశిష్ట గుర్తింపు ప్రాధికార సంస్థ
Unique Identification Authority of India

రిజిస్ట్రేషన్/ Enrolment No.: 0656/03203/00831

To
షేక్ గౌండ మాసూం బాష
Shaik Gounda Masoom Basha
C/O: Shaik Gounda Azeez Miya,
76/111-46-4- Plot No-4,
Guru Raghavendra Nagar,
Near Nizam Public School,
Kallur,
VTC: Kurnool,
PO: Sap Camp-knl,
Sub District: Kurnool Urban,
District: Kurnool,
State: Andhra Pradesh,
PIN Code: 518003,

Signature Not Verified
My_ID_1849094037
Digitally signed by Unique Identification Authority of India
Date: 2025.01.13 21:42:07 IST



మీ ఆధార్ సంఖ్య / Your Aadhaar No. :

7739 3662 7249

VID : 9158 2680 3362 5956

నా ఆధార్, నా గుర్తింపు



Aadhaar no. issued: 12/07/2012

భారత ప్రభుత్వం
Government of India

ఆధార్

షేక్ గౌండ మాసూం బాష
Shaik Gounda Masoom Basha
పుట్టిన తేదీ/DOB: 01/07/1967
పురుషుడు/ MALE

ఆధార్ అనేది గుర్తింపు రుజువు మాత్రమే, పౌరసత్వం లేదా పుట్టిన తేదీ కి కాదు. ఇది ధృవీకరణతో మాత్రమే ఉపయోగించాలి (ఆన్‌లైన్ ప్రమాణీకరణ లేదా QR కోడ్ / ఆఫ్‌లైన్ XML యొక్క స్కానింగ్).

Aadhaar is proof of identity, not of citizenship or date of birth. It should be used with verification (online authentication, or scanning of QR code / offline XML).

7739 3662 7249

నా ఆధార్, నా గుర్తింపు

Government of India

AADHAAR

సమాచారము / INFORMATION

- ఆధార్ అనేది గుర్తింపు రుజువు, పౌరసత్వం లేదా పుట్టిన తేదీ కి కాదు. పుట్టిన తేదీ అనేది ఆధార్ నంబర్ హోల్డర్ సమర్పించిన నిబంధనలలో పేర్కొన్న పుట్టిన తేదీ పత్రం యొక్క రుజువు ఆధారం ద్వారా ఇచ్చే సమాచారంపై ఆధారపడి ఉంటుంది.
- ఈ ఆధార్ లేఖను UIDAI నియమించిన ప్రమాణీకరణ ఏజెన్సీ ద్వారా ఆన్‌లైన్ ప్రమాణీకరణ ద్వారా లేదా యాప్ స్టోర్‌లలో అందుబాటులో ఉన్న mAadhaar లేదా ఆధార్ QR స్కానర్ యాప్‌ని ఉపయోగించి లేదా www.uidai.gov.inలో అందుబాటులో ఉన్న సురక్షిత QR కోడ్ రీడర్ యాప్‌ని ఉపయోగించి QR కోడ్ స్కానింగ్ ద్వారా ధృవీకరించాలి.
- ఆధార్ ప్రత్యేకమైనది మరియు సురక్షితమైనది.
- ఆధార్ నమోదు చేసిన తేదీ నుండి ప్రతి 10 సంవత్సరాల తర్వాత గుర్తింపు మరియు చిరునామాను సంబంధించిన పత్రాలతో ఆధార్ ను నవీకరించాలి.
- వివిధ ప్రభుత్వ మరియు ప్రభుత్వేతర ప్రయోజనాలు/సేవలను పొందడంలో ఆధార్ మీకు సహాయపడుతుంది.
- మీ మొబైల్ నంబర్ మరియు ఈ-మెయిల్ ఐడిని ఆధార్ లో అప్‌డేట్ చేసుకోండి.
- ఆధార్ సేవలను పొందేందుకు mAadhaar యాప్‌ను డౌన్‌లోడ్ చేసుకోండి.
- ఆధార్/బయోమెట్రిక్‌లను ఉపయోగించనప్పుడు దాన్ని నిర్ధారించడానికి లాక్/అన్‌లాక్ ఆధార్/బయోమెట్రిక్స్ ఫీచర్‌ని ఉపయోగించండి.
- ఆధార్‌ను కోరే సంస్థలు తప్పనిసరిగా సమ్మతి పొందవలసి ఉంటుంది

- Aadhaar is proof of identity, not of citizenship or date of birth (DOB). DOB is based on information supported by proof of DOB document specified in regulations, submitted by Aadhaar number holder.
- This Aadhaar letter should be verified through either online authentication by UIDAI-appointed authentication agency or QR code scanning using mAadhaar or Aadhaar QR Scanner app available in app stores or using secure QR code reader app available on www.uidai.gov.in.
- Aadhaar is unique and secure.
- Documents to support identity and address should be updated in Aadhaar after every 10 years from date of enrolment for Aadhaar.
- Aadhaar helps you avail of various Government and Non-Government benefits/services.
- Keep your mobile number and email id updated in Aadhaar.
- Download mAadhaar app to avail of Aadhaar services.
- Use the feature of Lock/Unlock Aadhaar/biometrics to ensure security when not using Aadhaar/biometrics.
- Entities seeking Aadhaar are obligated to seek consent.

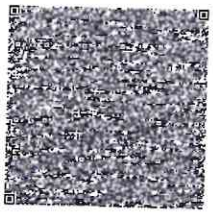
భారత విశిష్ట గుర్తింపు ప్రాధికార సంస్థ
Unique Identification Authority of India

ఆధార్

చిరునామా:
సంబంధీకులు: షేక్ గౌండ అజీజ్ మియా, 76/111-46-4-ప్లాట్ నెం-4, గురు రాఘవేంద్ర నగర్, నియర్ నిజాం పబ్లిక్ స్కూల్, కల్లూరు, కర్నూల్, య స్ ఎ పి క్యాంపు కె ఎన్ ఎల్, కర్నూలు, ఆంధ్ర ప్రదేశ్ - 518003

Details as on: 13/01/2025

Address:
C/O: Shaik Gounda Azeez Miya, 76/111-46-4- Plot No-4, Guru Raghavendra Nagar, Near Nizam Public School, Kallur, Kurnool, PO: Sap Camp-knl, DIST: Kurnool,
Andhra Pradesh - 518003



7739 3662 7249

VID : 9158 2680 3362 5956

1947 | help@uidai.gov.in | www.uidai.gov.in