E-BOOK TÉCNICO | ENGENHARIA DE INSTALAÇÕES

Como evitar atrasos, retrabalho e estouro de orçamento em obras de instalações

Um guia prático para gestores que precisam de previsibilidade na execução

GESTÃO ESTRATÉGICA · LEAN CONSTRUCTION · NORMAS TÉCNICAS

NEOENG

PorYves Mourão - Diretor de Operações
Neoeng

Como evitar atrasos, retrabalho e estouro de orçamento em obras de instalações

Um guia prático para gestores que precisam de previsibilidade na execução

E-BOOK TÉCNICO | ENGENHARIA DE INSTALAÇÕES

Em projetos de infraestrutura complexa — sistemas elétricos de potência, HVAC industrial e automação — a falta de previsibilidade não é um imprevisto técnico, mas uma **falha de gestão estratégica** que ataca diretamente a última linha do balanço financeiro. Este guia foi desenvolvido para gestores que precisam transformar execução reativa em controle real.

🎯 Público-Alvo

Gestores de engenharia, diretores e responsáveis por contratação de obras de instalações

📋 Conteúdo

4 capítulos com análise estruturada de riscos, metodologias e checklist prático

🔧 Objetivo

Gerar identificação com problemas reais e conduzir para decisões de contratação mais seguras

Sumário

ÍNDICE DE CONTEÚDO

Título	Pág.
Por que obras de instalações saem do controle?	3
Contexto	
O problema não é a complexidade	4
A interdependência entre disciplinas	5
Pequenos erros, grandes impactos	6
Diagnóstico	
Os erros mais comuns que comprometem prazo e custo	7
Exemplo prático: quando a elétrica paralisa o HVAC	8
Por que algumas obras são previsíveis e outras não?	9
Fluxo contínuo vs. execução isolada	10
Normas e Método	
O papel das normas técnicas (NBRs) na previsibilidade	11
Mapeamento de Riscos e Prevenção	
Principais riscos por disciplina	12
Impactos reais: prazo, custo e qualidade	13
Como evitar esses problemas na prática	14
O que muda quando a execução é estruturada	15
Checklist Prático	
Checklist de contratação: 5 critérios que fazem a diferença	16
Próximo Passo: Solicite um orçamento técnico da sua obra	17

Por que obras de instalações saem do controle?

ABERTURA

Obras de instalações costumam começar com uma expectativa razoável de controle. Os projetos estão definidos, os escopos parecem claros e existe um cronograma que, à primeira vista, parece viável. Ainda assim, ao longo da execução, esse cenário vai se distorcendo — e a pergunta que todo gestor experiente já fez pelo menos uma vez é: **por que isso continua acontecendo?**

A resposta raramente está em um único evento. O que compromete uma obra é, quase sempre, o acúmulo silencioso de pequenas decisões operacionais que, ao longo do tempo, passam a interferir umas nas outras. Quando percebido, o desvio já está materializado no cronograma e no orçamento.

⏱️ Atrasos

Prazos começam a escorregar ainda nas primeiras semanas. O cronograma deixa de ser uma referência confiável e passa a ser um documento de registro histórico de desvios.

💰 Estouro de Custo

Custos deixam de fechar à medida que adaptações, recompras e mobilizações adicionais se tornam parte do fluxo normal da obra — não da exceção.

🔁 Retrabalho

Retrabalhos passam a fazer parte da rotina. Com o tempo, isso é tratado como algo inerente à obra — a justificativa mais comum é a "complexidade do projeto".

> O mercado muitas vezes trata a engenharia como uma commodity, ignorando que a "Gestão Reativa" — apenas tocar a obra — é uma escolha deliberada por perder dinheiro.

O problema não é a complexidade

CONTEXTO

A complexidade existe em obras de instalações. Mas ela não explica por que os **mesmos problemas se repetem em diferentes obras, equipes e contextos**. Se a complexidade fosse a causa raiz, cada obra teria problemas únicos. Na realidade, os desvios são previsíveis — e isso, paradoxalmente, é uma boa notícia: o que é previsível pode ser prevenido.

A construção civil, especialmente na área de instalações, ainda carrega práticas de gestão que dependem fortemente de experiência individual, decisões reativas e controle fragmentado. Planilhas isoladas, comunicação informal e ajustes feitos "em campo" são comuns. Esse modelo até funciona em cenários simples. Em obras com múltiplas disciplinas e alta interdependência, ele começa a mostrar limites rapidamente.

O que os gestores costumam dizer

- "A obra está complexa demais"
- "Cada obra é diferente"
- "Estamos gerenciando conforme aparecem os problemas"
- "O retrabalho faz parte do processo"

O que os dados mostram

- Os mesmos desvios se repetem entre obras distintas
- As causas raiz são estruturais, não técnicas
- A gestão reativa amplifica o custo dos erros
- Previsibilidade é uma questão de método, não de sorte

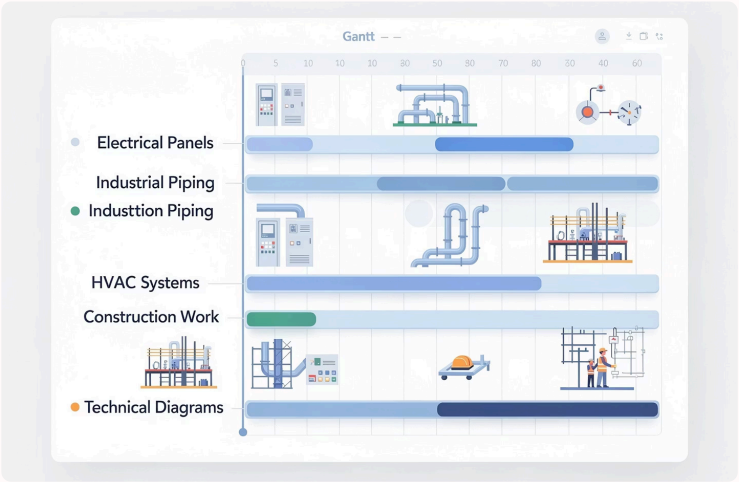

O risco financeiro reside na incapacidade de distinguir a **Execução de Tarefas** do **Controle do Fluxo**. Sem fluxo, os três vilões do orçamento — atrasos, retrabalho e desperdício — agem de forma sistêmica, gerando as chamadas perdas invisíveis que corroem margens sem que o gestor perceba em tempo hábil de agir.

A interdependência entre disciplinas

COMPLEXIDADE DAS INSTALAÇÕES

Instalações não evoluem de forma linear. Elas funcionam como um **sistema interligado**, onde cada disciplina depende, direta ou indiretamente, das demais. Compreender essa interdependência é o primeiro passo para planejar com realismo e executar com previsibilidade.

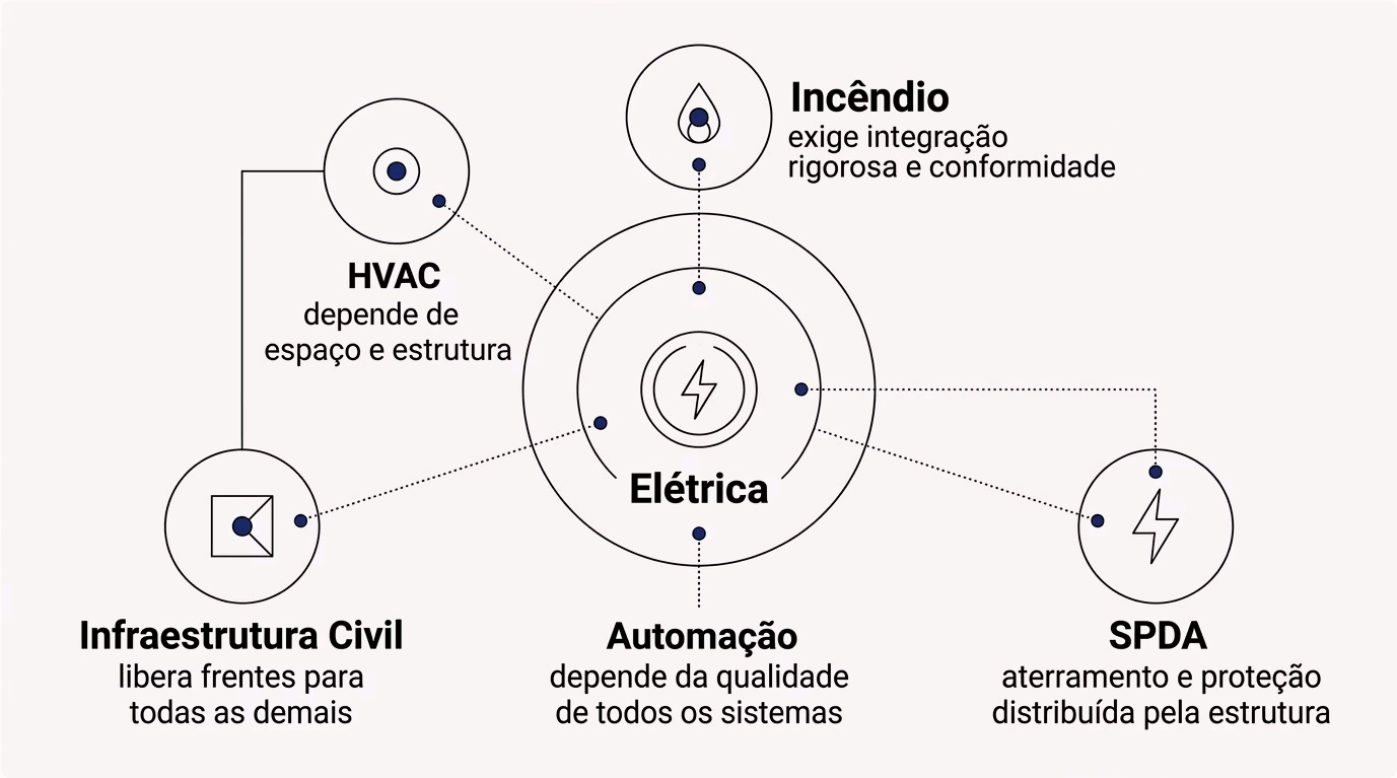

Na prática, a elétrica depende da infraestrutura liberada; o HVAC interfere em arquitetura e estrutura; o sistema de incêndio exige integração e conformidade rigorosa; a automação depende da consistência de tudo o que foi executado antes. Esse tipo de ambiente exige **coordenação contínua** — não apenas compatibilização de projeto. Sem isso, pequenos ajustes passam a gerar impactos maiores do que o esperado, criando uma cadeia de reações que se amplia ao longo da obra.

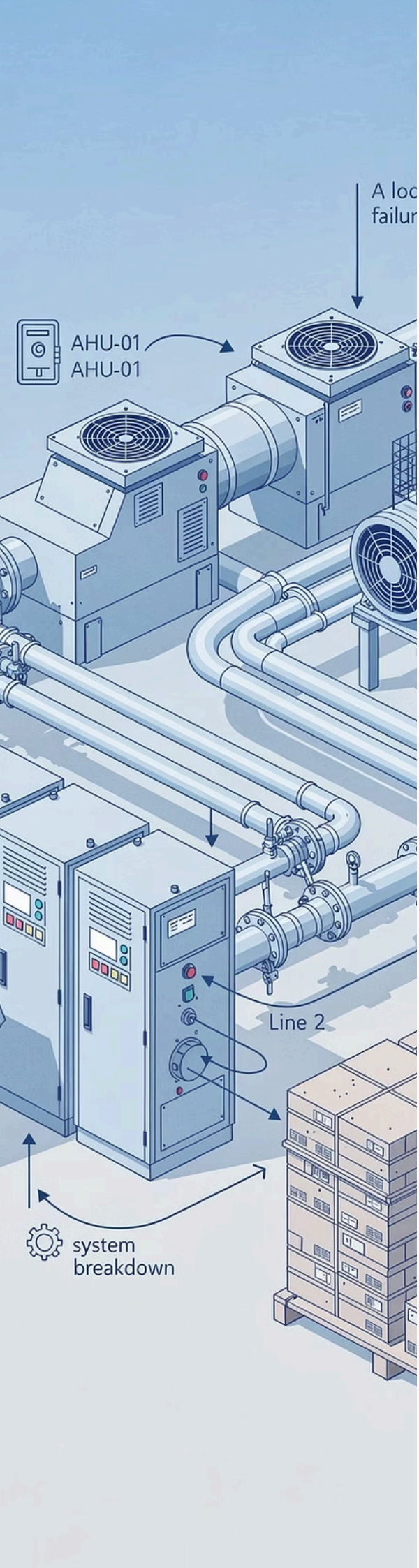

Pequenos erros, grandes impactos

EFEITO CASCATA

O que compromete uma obra raramente é um erro isolado. São pequenas decisões tomadas ao longo do processo que, individualmente, parecem administráveis — mas ao longo do tempo passam a interferir entre si, criando um efeito dominó difícil de reverter sem custo elevado.

1

Decisão Isolada

Iniciar uma frente antes da liberação ideal para "ganhar tempo"

2

Adaptação Necessária

Ajuste de rota em campo sem avaliação de impacto nas demais disciplinas

3

Interferência em Cadeia

Outra disciplina precisa se adaptar, impactando produtividade e sequência

4

Retrabalho

Parte do executado precisa ser revisada — com custo, prazo e qualidade comprometidos

> Uma adaptação em uma disciplina exige ajustes em outra. Esses ajustes impactam produtividade, sequência e qualidade. Quando percebido, parte do que foi executado já precisa ser revisado.

Os erros mais comuns que comprometem prazo e custo

DIAGNÓSTICO

Ao analisar obras que enfrentam atraso ou estouro de orçamento, é comum tentar identificar um ponto específico que explique o problema. Na prática, os desvios surgem da **combinação de decisões operacionais** — muitas vezes pequenas — que ao longo do tempo comprometem o desempenho global da obra. Os seis erros abaixo formam um padrão recorrente que transcende equipes, regiões e tipologias de projeto.

Planejamento Fraco

Cronogramas construídos sem considerar restrições reais: atividades iniciadas sem condições completas, equipes aguardando liberações, sobreposição de frentes no mesmo espaço.

Compatibilização Limitada

A compatibilização em projeto é essencial, mas não resolve sozinha as interfaces da obra. Ajustes de campo e mudanças de rota criam interferências físicas reais que demandam validação contínua.

Execução Fora de Sequência

Quando a elétrica entra antes da liberação adequada, ou o HVAC antes da coordenação estrutural, o risco de retrabalho aumenta significativamente em toda a cadeia.

Comunicação Falha

Cada disciplina tende a operar com sua própria lógica. Sem integração real, decisões são tomadas de forma isolada, mudanças não são compartilhadas e impactos só aparecem depois.

Logística Desorganizada

Materiais chegando antes ou depois do necessário geram ocupação indevida de espaço, dificuldade de movimentação e atrasos diretos na execução das frentes de trabalho.

Falta de Indicadores

Sem métricas claras, a percepção da obra fica subjetiva. É comum ouvir que "a obra está andando" mesmo com atraso acumulado e desvios de custo invisíveis ao gestor.

Exemplo prático: quando a elétrica paralisa o HVAC

CASO ILUSTRATIVO

Para tornar concreto o padrão descrito na seção anterior, considere um cenário recorrente em obras de grande porte: a instalação elétrica sendo executada sem coordenação prévia com o sistema de climatização. Este tipo de situação não é exceção — é rotina em obras geridas de forma reativa.

O que aconteceu

- Eletrocalhas instaladas ao longo do teto técnico sem reserva de espaço para dutos
- Rota do HVAC bloqueada na chegada da equipe de climatização
- Decisão em campo: reduzir seção do duto para "passar pelo espaço disponível"
- Resultado: desempenho térmico 30% abaixo do projeto, reprovado em comissionamento

O que deveria ter sido feito

- Coordenação prévia entre disciplinas antes da execução das infraestruturas
- Reserva de espaço físico validada em modelo ou reunião técnica
- Sequência de execução com critérios claros de liberação por frente
- Inspeção intermediária antes de avançar para a fase seguinte

3–5x

Custo direto do retrabalho

O retrabalho pode custar de 3 a 5 vezes mais do que a prevenção.

30%

Desempenho térmico perdido

O sistema ficou abaixo do projeto e foi reprovado em comissionamento.

2h

Prevenção barata

Uma reunião de coordenação preventiva teria evitado o desvio inicial.

Semanas

Impacto no cronograma

O atraso se espalha e empurra o comissionamento por semanas.

O custo direto deste tipo de situação envolve: desmontagem parcial das eletrocalhas, reposicionamento de trechos, nova instalação do duto no dimensionamento correto e reteste do sistema. O custo indireto — atraso no comissionamento, mobilização adicional, impacto nas demais frentes — frequentemente supera o custo direto em 3 a 5 vezes. A prevenção teria custado uma reunião de coordenação de duas horas.

Este cenário se repete com variações entre HVAC×Elétrica, Incêndio×Estrutura e Automação×Todas as disciplinas. O padrão é sempre o mesmo: ausência de coordenação antecipada transforma pequenos desvios em grandes retrabalhos.

Por que algumas obras são previsíveis e outras não?

LEAN CONSTRUCTION

A diferença entre uma obra que entrega no prazo e no orçamento e outra que acumula desvios raramente está na qualidade técnica das equipes. Está na **forma como o trabalho é organizado, planejado e controlado**. É aqui que o Lean Construction começa a fazer diferença real.

O Lean Construction adapta os princípios do Sistema Toyota de Produção para o ambiente de obras. Seu foco não é acelerar tarefas individuais, mas garantir que o **fluxo de trabalho seja contínuo, previsível e livre de interrupções desnecessárias**. Ao invés de reagir aos problemas, a lógica passa a ser antecipar restrições, organizar o fluxo e reduzir interrupções antes que elas se materializem.

Planejamento de Longo Prazo

Visão macro da obra, sequência de disciplinas, identificação antecipada de janelas críticas e interdependências entre frentes de trabalho.

Planejamento de Médio Prazo

Horizonte de 4 a 6 semanas com identificação e remoção de restrições antes que elas bloqueiem a execução. Nenhuma atividade avança sem condições completas.

Planejamento de Curto Prazo (Last Planner)

Comprometimentos semanais com equipes de campo. Medição do PPC (Percentual de Pacotes Concluídos) para visibilidade real do desempenho e causa raiz dos desvios.

Indicadores como o **PPC (Percentual de Pacotes Concluídos)** trazem uma leitura objetiva: o que foi planejado, o que foi executado e onde estão as falhas. Esse tipo de visibilidade muda a qualidade das decisões — de subjetivas para baseadas em dados, de reativas para preventivas.

Fluxo contínuo vs. execução isolada

CONCEITO DE FLUXO

Em ambientes com múltiplas interfaces, controlar apenas tarefas individuais não é suficiente. É necessário controlar o **fluxo da obra** — o que pode ser executado, quando pode ser executado e em que condições. Essa distinção é o núcleo do que separa uma obra previsível de uma obra reativa.

Gestão Tradicional

Tarefas isoladas, reação a problemas e cronograma reativo

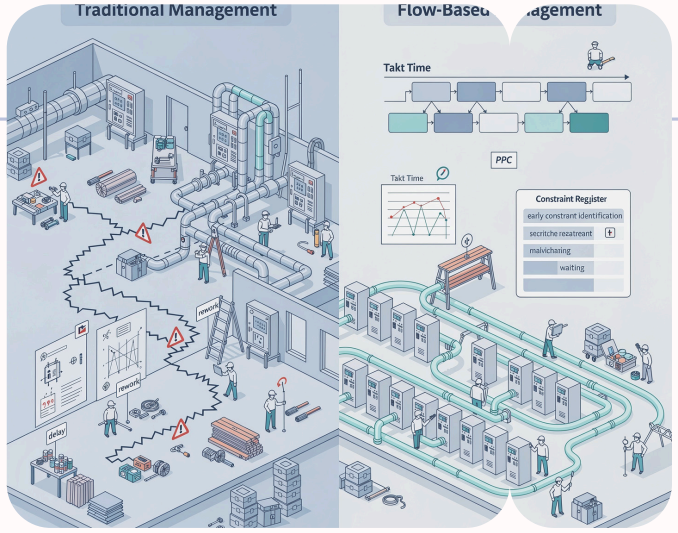

Gestão por Fluxo

Antecipação de restrições, Takt Time e PPC para decisões preventivas

Conceitos como o **Takt Time** ajudam a organizar o ritmo da obra, definindo uma cadência compatível com a capacidade real das equipes e evitando "bolhas de espera" — situações em que equipes ficam ociosas enquanto outras acumulam atividades no mesmo espaço. A lógica do **Just-in-Time** atua na sincronização entre entrega de materiais e execução, reduzindo desperdício de espaço e melhorar a fluidez. Quando a execução passa a ser estruturada dessa forma, decisões deixam de ser improvisadas, interferências passam a ser tratadas antes de ocorrer e o planejamento ganha aderência real à realidade da obra.

Principais riscos por disciplina

MAPEAMENTO DE RISCOS

Os problemas das obras de instalações não estão apenas na complexidade técnica de cada sistema. Estão na **falta de coordenação entre disciplinas** e na ausência de antecipação. O mapeamento abaixo destaca situações recorrentes que afetam prazo, custo e qualidade em cada área.

⚡ Elétrica

- Eletrocalhas dimensionadas no limite, sem reserva
- Rotas compartilhadas sem organização
- Execução fora de sequência gerando retrabalho

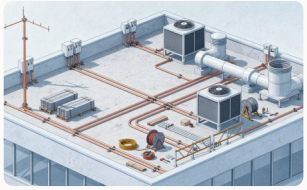

⛈️ SPDA

- Conexões mal executadas ocultas na estrutura
- Ausência de continuidade elétrica
- Falhas descobertas apenas em medições finais

🔥 Incêndio

- Sprinklers mal posicionados
- Interferência entre tubulações e outros sistemas
- Falhas que impedem aprovação do empreendimento

❄️ HVAC

- Dutos interferindo com estrutura e elétrica
- Espaços técnicos insuficientes
- Soluções improvisadas que degradam desempenho

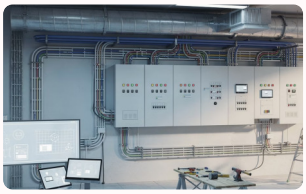

🤖 Automação

- Infraestrutura insuficiente para passagem de cabos
- Incompatibilidade entre sistemas
- Integração que vira adaptação tardia

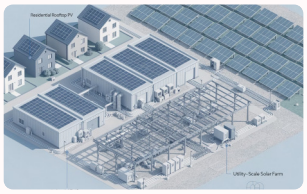

☀️ Energia Solar

- Instalação em sistemas residenciais, industriais e fazendas solares
- Falhas de dimensionamento e fixação estrutural dos painéis
- Manutenção preventiva negligenciada reduzindo geração em até 30%

Impactos reais: prazo, custo e qualidade

IMPACTOS

Os riscos mapeados na seção anterior não são abstratos. Eles se traduzem em impactos mensuráveis sobre os três pilares que definem o sucesso de uma obra. Entender onde cada falha atinge com mais força é essencial para priorizar ações de controle e mitigação.

Prazo

O SPDA com falhas descobertas na medição final pode atrasar a entrega em semanas — com reabertura de áreas finalizadas e mobilização adicional de equipes. O sistema de incêndio fora de norma pode impedir aprovação mesmo com a obra fisicamente concluída, gerando atraso na liberação operacional com custo diário mensurável.

Execução fora de sequência em elétrica ou HVAC gera reprogramação de todas as frentes subsequentes. O cronograma deixa de ser referência e passa a ser um registro histórico de desvios acumulados.

Custo

Retrabalho em obras de instalações costuma custar entre 3 e 8 vezes o custo da execução original — considerando desmobilização, material desperdiçado, nova mobilização e impacto nas frentes paralelas. Adaptações de campo em HVAC, como redução de seção de dutos, geram custos de retrofit no comissionamento que frequentemente superam o orçamento da disciplina inteira.

Materiais entregues fora do momento ideal ocupam espaço, demandam remanejo e aumentam perdas por danos e desvios — custos que raramente aparecem em relatórios de retrabalho, mas compõem o estouro final do orçamento.

Qualidade

A automação integrada sobre bases mal executadas não é integração — é adaptação permanente. Sistemas que nascem de ajustes tardios carregam fragilidades operacionais que só aparecem após a entrega, em ambiente de operação real. O custo da qualidade degradada é transferido para o cliente final e para a reputação do contratado.

Sem inspeções estruturadas ao longo da execução, a qualidade deixa de ser um parâmetro gerenciado e passa a ser um resultado casual — dependente da atenção individual de cada frente, sem padrão nem rastreabilidade.

O papel das normas técnicas (NBRs) na previsibilidade

NORMAS E MÉTODO

As normas técnicas costumam ser associadas apenas à conformidade — algo necessário para aprovação e entrega da obra. Na prática, seu papel na execução é mais amplo. Elas funcionam como uma **base técnica que reduz incertezas e orienta decisões**, principalmente quando integradas a um modelo de gestão estruturado.

Aplicar normas sem um processo de gestão consistente limita seus benefícios. Da mesma forma, adotar um modelo de gestão sem rigor técnico gera fragilidade. A combinação entre normas e metodologia é o que sustenta previsibilidade real — não como teoria, mas como prática de execução cotidiana.

Normas garantem o padrão técnico

- Critérios objetivos de dimensionamento e instalação
- Requisitos de conformidade para aprovação e operação
- Rastreabilidade para auditorias e inspeções
- Base técnica para resolução de conflitos entre disciplinas

Metodologia garante consistência da execução

- Restrições antecipadas antes da execução
- Sequência validada com critérios claros de liberação
- Controle contínuo ao longo do processo, não apenas no final
- Visibilidade dos dados para decisões em tempo hábil

Hoje, a aplicação das normas ganha eficiência com o apoio de ferramentas digitais. Softwares de gestão e acompanhamento permitem monitoramento em tempo real, registro estruturado de execução e maior rastreabilidade — reduzindo falhas operacionais e melhorando o controle geral da obra. A tecnologia não substitui o método: ela o amplifica.

Como evitar esses problemas na prática

PREVENÇÃO

Depois de mapear os riscos e compreender seus impactos, a questão central é: **como estruturar a execução para que a prevenção substitua a correção?** A resposta está em três pilares que, quando aplicados de forma integrada, transformam a previsibilidade de uma aspiração em resultado consistente.

Planejamento Estruturado

Planejamento em múltiplos horizontes (longo, médio e curto prazo) com identificação e remoção de restrições antes da execução. Nenhuma atividade avança sem condições completas. O Last Planner formaliza esse comprometimento com as equipes de campo, tornando o planejamento um processo colaborativo e não apenas uma imposição top-down.

Controle Contínuo

Indicadores objetivos (PPC, índice de retrabalho, taxa de conformidade por disciplina) que substituem a percepção subjetiva por dados reais. Reuniões estruturadas de curto prazo que identificam desvios enquanto ainda há tempo de agir. Gestão visual que torna o estado da obra acessível a todos os envolvidos, eliminando ruídos de comunicação.

Antecipação de Restrições

Identificar o que pode impedir o avanço das frentes antes que o impedimento se materialize. Isso muda o tipo de decisão: de correção para prevenção, de improviso para planejamento, de ajuste em campo para validação antecipada. Em um modelo estruturado, a maioria dos problemas identificados neste guia seria tratada antes da execução — não durante ou depois.

Checklist de contratação: 5 critérios que fazem a diferença

CHECKLIST PRÁTICO

Mais do que avaliar escopo e preço, a contratação de uma empresa de instalações deve considerar a **capacidade real de execução estruturada**. Os cinco critérios abaixo não são garantia absoluta de resultado, mas são os filtros mais confiáveis para identificar empresas que realmente têm método — e separá-las das que apenas têm experiência.

Metodologia de Planejamento

A empresa utiliza planejamento em múltiplos horizontes (Lean/Last Planner)? Existe um processo documentado de identificação e remoção de restrições antes da execução? Peça evidências, não promessas.

Gestão de Interfaces

Como as interfaces entre disciplinas são geridas? Existe um processo formal de coordenação técnica durante a execução — não apenas na fase de projeto? Quem é responsável pela compatibilização contínua?

Indicadores de Controle

Quais métricas são utilizadas para monitorar o desempenho da obra? PPC, índice de retrabalho, taxa de conformidade? Como esses indicadores são reportados e com qual frequência o cliente tem acesso a eles?

Rigor Normativo

Como as normas técnicas (NBRs) são incorporadas ao processo de execução — não apenas à documentação final? Existe rastreabilidade de conformidade ao longo da obra ou apenas no momento de entrega?

Transparência e Comunicação

Como o cliente é informado sobre o andamento real da obra? Existe um formato estruturado de reporte com dados objetivos? Como desvios são comunicados e quais ações corretivas são documentadas?

Esses critérios devem fazer parte do processo de qualificação de fornecedores — antes da concorrência de preço. Uma empresa com método estruturado, mesmo com preço levemente superior, tende a entregar custo total menor ao longo da obra.

O que muda quando a execução é estruturada

TRANSFORMAÇÃO

Quando a execução passa a ser estruturada com método, controle e transparência, o impacto não é apenas operacional — é estratégico. A obra deixa de ser uma fonte de incerteza e passa a ser um processo gerenciável com resultados previsíveis. Essa mudança não exige tecnologia de ponta nem equipes extraordinárias. Exige consistência metodológica.

Antes: Gestão Reativa

- Problemas descobertos durante a execução
- Cronograma ajustado constantemente
- Orçamento absorvendo desvios sucessivos
- Decisões improvisadas em campo
- Retrabalho tratado como rotina
- Reporte subjetivo: "obra andando"

Depois: Execução Estruturada

- Restrições identificadas e removidas antes da execução
- Cronograma com aderência real à capacidade da obra
- Orçamento protegido por controle contínuo
- Decisões baseadas em dados e validadas antecipadamente
- Retrabalho como exceção rastreada, não rotina
- Reporte objetivo: PPC, índices, status por disciplina

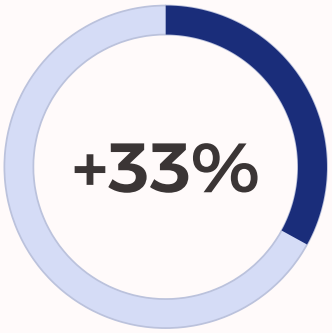

Obras entregues no prazo

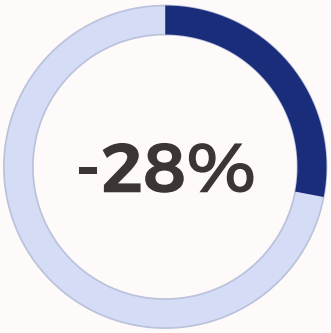

Retrabalho no orçamento

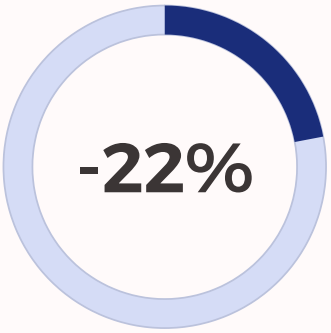

Desvios de custo médios

Satisfação do cliente

A integração de disciplinas sob uma metodologia rígida não é um luxo operacional — é a única vacina contra a erosão de budget e a eliminação das perdas sistemáticas que paralisam obras. Método, controle e transparência são os três pilares que transformam previsibilidade de expectativa em entrega consistente.

Solicite um orçamento técnico da sua obra

PRÓXIMO PASSO

> Se você precisa de previsibilidade em prazo, custo e execução, solicite uma análise técnica da sua obra. Uma conversa estruturada pode revelar onde estão os principais riscos — antes que eles apareçam na obra.

Ao longo deste guia, mapeamos os padrões que comprometem obras de instalações, os riscos por disciplina e os critérios que separam execução reativa de execução estruturada. O próximo passo é aplicar esse diagnóstico à sua obra específica — com as suas disciplinas, suas interfaces e seus condicionantes de prazo e orçamento.

Análise Técnica

Avaliação das interfaces críticas da sua obra, identificação de restrições e riscos por disciplina com base no escopo real do projeto.

Orçamento Estruturado

Proposta técnica com metodologia detalhada de planejamento, controle e gestão de interfaces — não apenas escopo e preço.

Execução Comprometida

Compromisso com previsibilidade de prazo, custo e qualidade — com indicadores claros, reporte objetivo e gestão transparente ao longo de toda a obra.

Solicitar Orçamento Técnico

contato@neoeng.co

(85) 9 87240375

www.neoeng.co

Este material foi desenvolvido com base em experiência acumulada em obras de instalações complexas . O objetivo é compartilhar um olhar técnico e estratégico sobre os desafios reais que gestores enfrentam na busca por previsibilidade financeira e operacional.