Execução de obras de instalações com previsibilidade: método, controle e gestão

Como aplicar Lean Construction e controle técnico para garantir prazo, custo e qualidade

E-BOOK TÉCNICO

GESTORES DE OBRAS

PorYves Mourão - Diretor de Operações Neoeng

GUIA DE LEITURA

Para Quem É Este Conteúdo

Para Quem É Indicado

- Gestores e coordenadores de obras de instalações
- Engenheiros responsáveis por projetos de elétrica, HVAC, hidráulica e incêndio
- Contratantes que precisam avaliar e acompanhar empresas de instalações
- Profissionais que buscam estruturar a execução com método e previsibilidade

O Que Você Vai Obter

- Compreensão das causas reais de perda de controle em obras
- Domínio dos fundamentos do Lean Construction aplicado a instalações
- Ferramentas práticas: LPS, PPC, Takt Time, JIT e Gestão Visual
- Checklists prontos para contratação e acompanhamento de obras
- Critérios objetivos para identificar empresas estruturadas

SUMÁRIO

Sumário

1. Por que a maioria das obras perde controle	3
2. O Limite da Gestão Tradicional	4
3. Introdução ao Lean Construction	5
4. Fundamentos do Lean na Prática	6
5. Last Planner System	7
6. PPC — Percentual de Pacotes Concluídos	8
7. Just in Time na Logística de Obras	9
8. Takt Time — O Ritmo da Execução	10
9. Gestão Visual na Obra	11
10. Documentos Essenciais na Execução	12
11. Tecnologia como Suporte à Gestão	13
12. Checklist Completo de Contratação	14
13. Checklist de Documentos e Entregáveis	15
14. Sinais de Alerta de uma Empresa Despreparada	16
15. O Que Diferencia uma Execução Previsível	17
16. Execução com Previsibilidade Não É Padrão de Mercado	18
17. Solicite um Diagnóstico Técnico da Sua Obra	19

Por que a maioria das obras perde controle

A realidade das obras de instalações é mais complexa do que os cronogramas iniciais sugerem. Projetos que começam com planejamento aparentemente sólido frequentemente se tornam reativos ao longo da execução — acumulando atrasos, retrabalhos e custos não previstos. Compreender as causas raiz desse fenômeno é o primeiro passo para mudar a lógica de execução.

Planejamento Superficial

Cronogramas genéricos que não refletem dependências reais entre disciplinas ou restrições de campo.

Ausência de Controle

Execução acompanhada apenas por percepção, sem indicadores, registros ou análise estruturada de desvios.

Gestão Reativa

Decisões tomadas apenas quando o problema já aconteceu, sem antecipação de riscos ou restrições.

Interfaces Mal Geridas

Conflitos entre elétrica, HVAC, incêndio e estrutura resolvidos tardiamente, gerando paralisações e retrabalho.

O resultado é previsível: a obra passa a operar em ciclos constantes de correção. O cronograma é revisado com frequência sem ganho real de controle. O orçamento absorve ineficiências que não foram previstas na proposta inicial. A qualidade varia ao longo da execução. E a previsibilidade — o ativo mais valioso de um projeto — se perde completamente.

O Limite da Gestão Tradicional

A gestão tradicional de obras foi construída sobre uma lógica que ainda prevalece em grande parte do mercado: definir escopo, estabelecer prazo, contratar pelo menor preço e cobrar por entrega. Essa abordagem pode funcionar em projetos simples e de baixa complexidade. Em obras de instalações, ela frequentemente falha.

Modelo Tradicional

- Planejamento estático, feito uma vez
- Controle por reuniões periódicas
- Comunicação informal entre equipes
- Problemas tratados quando aparecem
- Cronograma como documento formal
- Decisões baseadas em percepção

O Que Realmente Acontece

- Revisões constantes sem melhoria real
- Desvios identificados tarde demais
- Interferências não resolvidas antecipadamente
- Retrabalho recorrente e custo real oculto
- Cronograma descolado da realidade
- Decisões sem base em dados confiáveis

A gestão tradicional não é incompetência — é um modelo que atingiu seu limite de eficiência. Em projetos que envolvem múltiplas disciplinas, interfaces complexas e ritmo intenso de execução, a adaptação em tempo real não é suficiente. É necessário um método que estruture a execução antes que os problemas aconteçam.

> O problema não é falta de experiência. É falta de método. E método pode ser aprendido, estruturado e replicado em qualquer obra.

Introdução ao Lean Construction

O Lean Construction é uma abordagem de gestão desenvolvida a partir dos princípios do Sistema Toyota de Produção, adaptada para a realidade da construção civil. Seu objetivo central é eliminar o desperdício — de tempo, material, esforço e capacidade — e criar fluxo contínuo de trabalho. Mais do que uma metodologia, é uma mudança de mentalidade sobre como a obra deve ser conduzida.

Foco no Fluxo

O objetivo não é manter equipes ocupadas, mas garantir que o trabalho flua sem interrupções. Uma equipe parada é menos custosa do que uma equipe avançando com pendências.

Eliminação de Desperdícios

Esperas, retrabalho, excesso de estoque, transporte desnecessário e defeitos são formas de desperdício que consomem tempo e custo sem agregar valor.

Entrega de Valor

Toda atividade deve ser avaliada pela perspectiva do valor que entrega. O que não agrega valor é candidato à eliminação ou simplificação.

Aplicado a obras de instalações, o Lean Construction transforma a forma como atividades são planejadas, coordenadas e executadas. A execução deixa de depender de esforço individual e passa a ser suportada por processos estruturados, indicadores claros e decisões baseadas em dados reais da obra.

Fundamentos do Lean na Prática

Os fundamentos do Lean Construction se traduzem em três pilares que orientam todas as decisões de execução. Compreender esses pilares é essencial para aplicar os conceitos corretos na prática da obra.

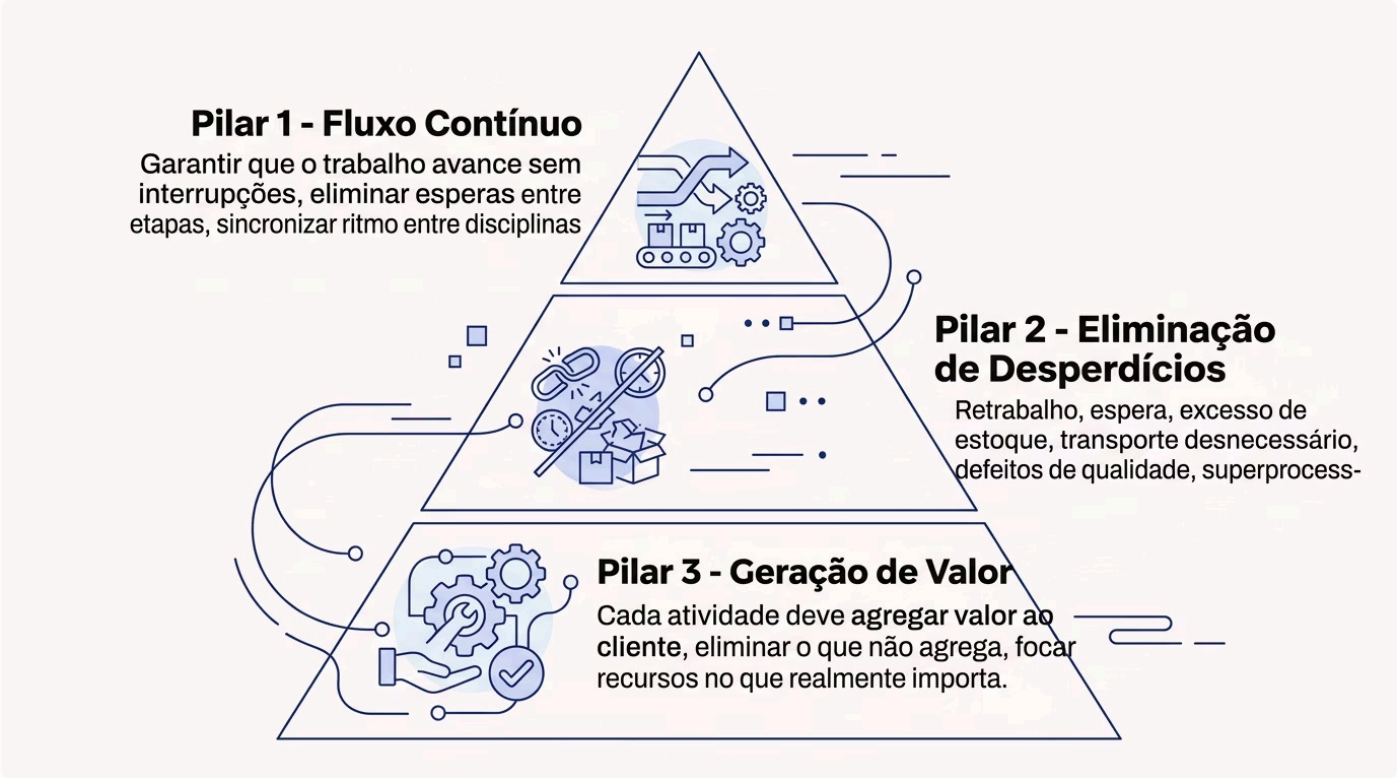

O **fluxo contínuo** significa que o trabalho deve avançar de forma constante e previsível. Interrupções — seja por falta de material, interferência entre disciplinas ou restrições técnicas — são inimigas do fluxo e devem ser identificadas e eliminadas antes do início da execução.

A **eliminação de desperdícios** vai além de economizar material. Tempo parado, equipes aguardando liberação, retrabalho por falta de coordenação — tudo isso é desperdício que corrói margem e prazo. O Lean sistematiza a identificação e eliminação dessas perdas ao longo de toda a execução.

A **geração de valor** orienta as prioridades. Em uma obra com múltiplas frentes simultâneas, nem todas as atividades têm o mesmo impacto no resultado final. Saber o que deve ser feito, em que momento e em que sequência, é o que define a eficiência real da execução.

Last Planner System

O Last Planner System (LPS) é uma das ferramentas centrais do Lean Construction. Desenvolvido por Glenn Ballard e Greg Howell, o sistema estrutura o planejamento em três níveis que se complementam — garantindo que a execução seja preparada com antecedência e que os compromissos assumidos pelas equipes sejam confiáveis.

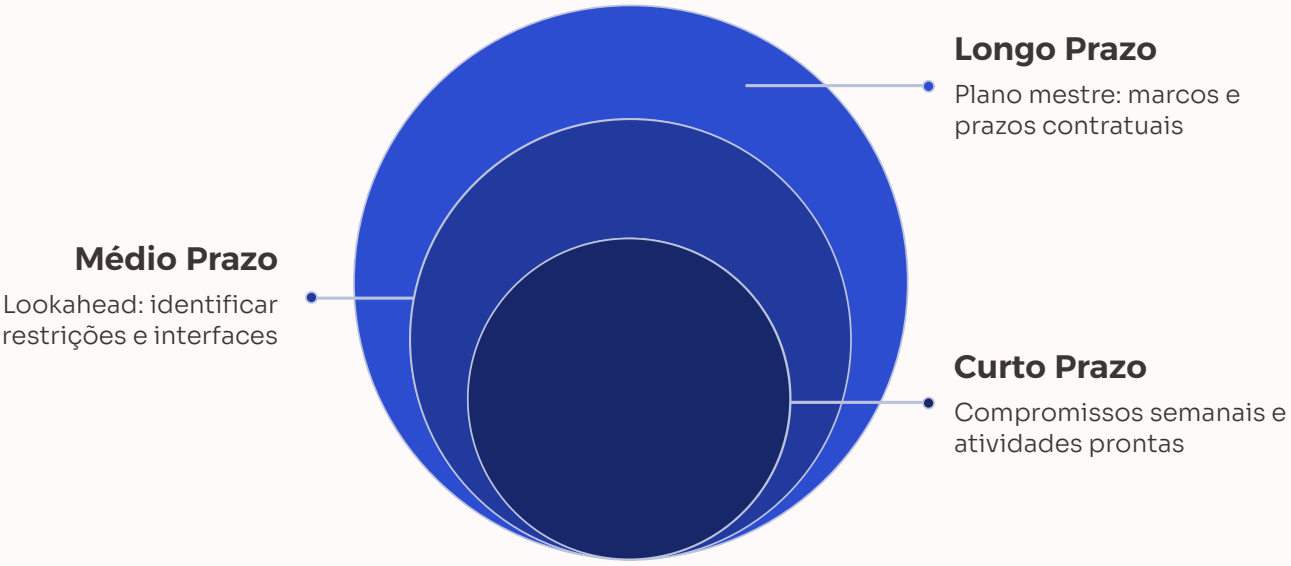

O **Planejamento de Longo Prazo (Master Plan)** define os marcos principais da obra: etapas macro, prazos contratuais e sequência geral. É o ponto de partida, mas não é suficiente para sustentar a execução.

O **Lookahead Planning** (médio prazo, geralmente 3 a 6 semanas à frente) é onde começa o controle real. Aqui, as restrições são identificadas antes de se tornarem problemas. Por exemplo: antes de iniciar a instalação de dutos de HVAC, verifica-se se a estrutura está liberada, se outras disciplinas já concluíram sua passagem e se os materiais estão disponíveis.

O **Planejamento Semanal** é onde a execução acontece de fato. Apenas as atividades que estão verdadeiramente prontas — sem restrições pendentes — entram na lista de compromisos da semana. Isso torna o cronograma semanal confiável e executável.

PPC — Percentual de Pacotes Concluídos

O PPC é o principal indicador de desempenho dentro do Last Planner System. Ele responde a uma pergunta simples, mas poderosa: o que foi planejado para a semana foi realmente executado? Mais do que medir resultado, o PPC revela a qualidade do planejamento e a confiabilidade dos compromissos assumidos pelas equipes.

Como o PPC é Calculado

PPC = Pacotes Concluídos / Pacotes Planejados × 100

Um PPC acima de 80% geralmente indica planejamento sólido e execução confiável. Abaixo disso, é necessário investigar causas.

O Que o PPC Revela

- Falhas no processo de planejamento
- Causas recorrentes de não cumprimento
- Gargalos reais da execução
- Oportunidades de melhoria contínua

Quando uma atividade não é concluída conforme planejado, o motivo é registrado: falta de material, interferência de outra disciplina, liberação não realizada, problema técnico. Com o tempo, esses dados revelam padrões — e padrões revelam onde estão os gargalos reais da obra. O PPC transforma a análise de desempenho de subjetiva em objetiva, permitindo decisões baseadas em evidências, não em percepção.

Falta de Material

Suprimento desalinhado com execução

Interferências

Conflitos entre disciplinas não resolvidos

Liberação Pendente

Área não entregue ou aprovação em atraso

Projeto Incompleto

Definições técnicas ainda em aberto

Just in Time na Logística de Obras

O conceito de Just in Time (JIT), originado no sistema de produção Toyota, aplica-se com grande eficiência à logística de canteiro. A premissa é direta: o material certo deve estar disponível no momento certo, na quantidade certa e no local certo. Nem antes, nem depois. O excesso e a falta são igualmente prejudiciais ao fluxo da obra.

Impacto no Canteiro

Materiais entregues antes do necessário ocupam espaço, dificultam a movimentação de equipes, aumentam o risco de danos e exigem controle adicional de estoque. Materiais entregues com atraso paralisam frentes de trabalho e geram ociosidade de equipe.

Planejamento de Suprimentos

O JIT exige que o planejamento de materiais esteja diretamente conectado ao planejamento de execução. O cronograma de compras e entregas deve ser derivado do Lookahead — não de uma planilha genérica desconectada da realidade da obra.

Redução de Desperdício

A aplicação correta do JIT reduz perdas por danos, obsolescência e armazenamento inadequado. Em obras de instalações, onde tubulações, cabos e equipamentos têm valor elevado, esse controle impacta diretamente a margem do projeto.

Na prática, implementar JIT em obras de instalações requer comunicação estruturada entre o responsável pelo planejamento, o gestor de suprimentos e os fornecedores. Ferramentas digitais facilitam esse alinhamento, permitindo que as previsões de execução sejam compartilhadas em tempo real com a cadeia de suprimentos.

Takt Time — O Ritmo da Execução

O Takt Time é um conceito importado da indústria manufatureira que define o ritmo necessário de produção para atender à demanda dentro de um prazo estabelecido. Na construção, ele se traduz na definição de um ritmo padrão de execução por área, pavimento ou módulo — garantindo que todas as frentes avancem de forma sincronizada e previsível.

Em uma obra com múltiplos pavimentos, por exemplo, o Takt Time define que cada equipe deve concluir suas atividades em um andar dentro de um período específico antes de avançar para o próximo. Isso cria um fluxo de produção disciplinado que evita acúmulo de equipes em um mesmo ponto e áreas ociosas em outros.

Benefícios do Takt Time

- Elimina ociosidade de equipes
- Reduz interferências entre disciplinas
- Torna o prazo calculável e gerenciável
- Facilita o planejamento de suprimentos

Quando Aplicar

- Obras com atividades repetitivas
- Múltiplos pavimentos ou módulos
- Projetos com várias disciplinas simultâneas
- Execuções com prazo crítico definido

Gestão Visual na Obra

A gestão visual é um dos princípios mais simples e ao mesmo tempo mais poderosos do Lean Construction. Seu objetivo é tornar o status da obra imediatamente visível para todos os envolvidos — sem necessidade de relatórios formais, reuniões longas ou consultas a sistemas complexos. A informação está disponível, no local certo, no momento certo.

Quadros de Planejamento Semanal

Exibem as atividades comprometidas para a semana, os responsáveis e o status de execução. Reduzem dependência de comunicação informal e alinham todas as equipes.

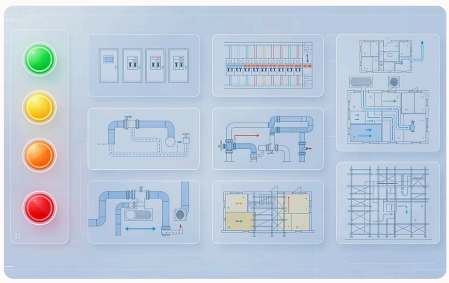

Indicadores de Avanço

Gráficos de PPC, percentual de conclusão por frente e status de restrições permitem identificar desvios em tempo real, antes que se tornem problemas críticos.

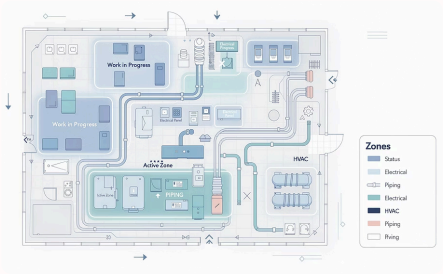

Mapeamento de Status por Área

Plantas coloridas indicando o status de cada área — liberado, em execução, concluído — dão uma visão instantânea do avanço físico e identificam gargalos espaciais.

A gestão visual é especialmente eficaz em obras de instalações, onde múltiplas disciplinas trabalham simultaneamente em áreas sobrepostas. Quando o status de cada disciplina está visível, os conflitos são identificados antes de acontecerem e o alinhamento entre equipes ocorre de forma natural e contínua.

Documentos Essenciais na Execução

Uma obra bem estruturada não depende apenas de boas intenções ou equipes experientes. Ela depende de um conjunto claro de documentos e registros que organizam o fluxo de informação, sustentam as decisões e garantem rastreabilidade ao longo de toda a execução. Sem essa estrutura documental, a obra passa a depender de comunicação informal e memória individual — dois dos principais vetores de perda de controle.

1

Last Planner System (LPS)

Planejamento desdobrado em longo, médio e curto prazo. Define o que será executado, em que sequência e sob quais condições. É o documento vivo que orienta toda a execução.

2

Controle de PPC

Registro semanal do Percentual de Pacotes Concluídos com análise de causas de não cumprimento. Permite melhoria contínua baseada em dados reais da obra.

3

Registro de Restrições

Lista estruturada de pendências que impedem o início de atividades: projetos incompletos, interferências, materiais, liberações. Atualizada semanalmente e acompanhada até resolução.

4

Diário de Obra Estruturado

Além do registro formal obrigatório, deve conter atividades executadas, equipes envolvidas, ocorrências relevantes e desvios identificados — tornando-se uma ferramenta real de rastreabilidade.

5

Checklists de Qualidade

Inspeções por etapa, registros de testes e validações, e evidências de conformidade com normas técnicas. A qualidade é verificada durante a execução, não apenas no final.

Documentos bem estruturados não são burocracia — são a diferença entre uma obra que reage e uma obra que prevê. Com eles, decisões são baseadas em dados e problemas são identificados antes de crescer.

Tecnologia como Suporte à Gestão

A aplicação dos controles Lean se torna significativamente mais eficiente quando suportada por ferramentas digitais. A tecnologia não substitui o método — ela amplifica sua eficácia, permitindo maior velocidade de atualização, melhor integração entre campo e escritório e redução do retrabalho administrativo que consome tempo das equipes técnicas.

Ferramentas Digitais na Gestão de Obras

- **Softwares de Planejamento** — gestão do LPS com atualização em tempo real e visibilidade compartilhada entre todas as equipes
- **Plataformas de Gestão de Campo** — registro de execução, ocorrências e inspeções diretamente no canteiro via dispositivos móveis
- **BIM e Coordenação 3D** — detecção antecipada de interferências entre disciplinas antes da execução física
- **Dashboards de Indicadores** — PPC, avanço físico e status de restrições em tempo real para todos os stakeholders
- **Gestão de Suprimentos** — controle de pedidos, entregas e estoque integrado ao cronograma de execução

Impacto Real na Execução

A integração entre campo e escritório reduz o tempo de identificação e resposta a desvios de dias para horas.

Registros digitais eliminam a perda de informação e permitem rastreabilidade completa das decisões tomadas ao longo da obra.

Relatórios automáticos liberam a equipe técnica para focar no que realmente importa: qualidade e execução.

É importante ressaltar que a tecnologia é um habilitador, não uma solução em si. Uma ferramenta digital aplicada sobre um processo desestruturado apenas digitaliza o caos. O método deve vir primeiro — a tecnologia amplifica o que já está funcionando bem.

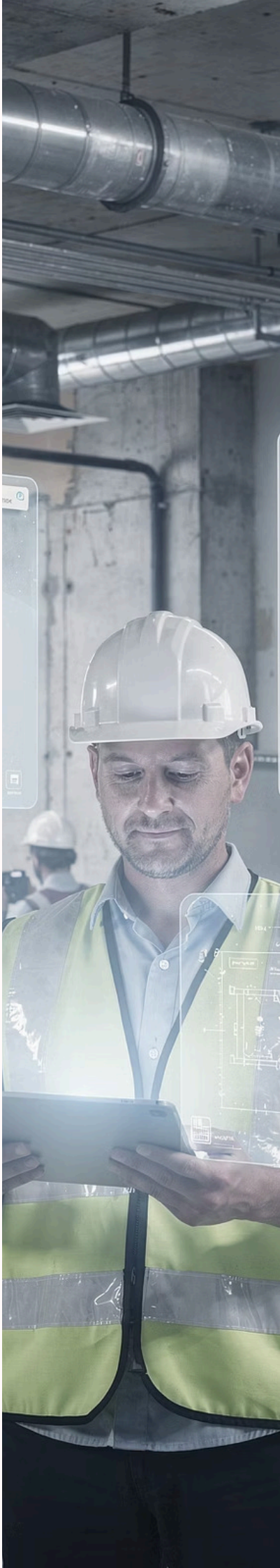

Checklist Completo de Contratação

A escolha de uma empresa de instalações vai muito além de preço e portfólio. Os critérios que realmente diferenciam empresas estruturadas das reativas estão na forma como executam — e isso pode ser avaliado antes da contratação, com as perguntas certas.

Critério	Pergunta Prática	Sinal Positivo
Método de Execução	Como vocês garantem que uma atividade só começa quando está realmente pronta?	Menciona LPS, restrições, lookahead
Nível de Planejamento	Como acompanham o que foi planejado versus o que foi executado?	Cita PPC, planejamento semanal
Gestão de Interfaces	Como evitam conflitos entre elétrica, HVAC, incêndio e outras disciplinas?	Protocolo de coordenação, BIM
Controle de Campo	Como monitoram o avanço físico da obra?	Ferramentas digitais, gestão visual
Logística e Materiais	Como garantem que os materiais chegam no momento certo?	JIT, suprimentos integrado ao LPS
Antecipação de Riscos	Como tratam problemas identificados antes de acontecerem?	Registro de restrições, análise prévia
Transparência	Que informações posso acompanhar ao longo da obra?	Relatórios frequentes, dashboards
Qualidade Técnica	Como garantem aderência às normas ao longo da execução?	Checklists por etapa, testes formais

Atenção ao preço baixo: Empresas com baixo nível de estrutura costumam apresentar propostas mais competitivas no início. Parte do custo real da obra aparece depois, em retrabalhos, atrasos e ajustes não previstos. Avaliar apenas o valor inicial distorce a percepção real de custo.

Checklist de Documentos e Entregáveis

Durante a execução, o contratante deve exigir um conjunto claro de documentos e entregáveis que garantam visibilidade real sobre o andamento da obra. A ausência desses documentos é, em si, um sinal de alerta. O que não está registrado, não está sob controle.

Planejamento LPS Atualizado

Master Plan, Lookahead de 3-6 semanas e planejamento semanal. Entregue antes do início e atualizado semanalmente durante toda a execução.

Relatório de PPC Semanal

Percentual de pacotes concluídos com análise de causas de não cumprimento. Permite avaliar a confiabilidade do planejamento em tempo real.

Registro de Restrições

Lista atualizada de pendências que podem impedir o avanço. Cada restrição deve ter responsável, prazo de resolução e status de acompanhamento.

Diário de Obra Estruturado

Registro detalhado de atividades, equipes, ocorrências e desvios. Deve ir além do registro formal exigido por norma e servir como ferramenta de rastreabilidade.

Checklists de Qualidade por Etapa

Registros de inspeção, testes e validações durante a execução — não apenas na entrega final. Evidência de conformidade com normas técnicas aplicáveis.

Esses documentos não devem ser solicitados apenas ao final da obra. Eles devem ser entregues com regularidade ao longo de toda a execução. A frequência e a qualidade desses entregáveis são, por si sós, indicadores do nível de estrutura da empresa contratada.

Sinais de Alerta de uma Empresa Despreparada

Os problemas de uma obra raramente aparecem de repente. Na maioria das vezes, os sinais estão presentes desde o início — ou surgem logo nas primeiras semanas. Reconhecê-los cedo é o que permite agir antes que o impacto se torne irreversível.

→ Respostas Genéricas sobre Execução

"Vamos seguir o cronograma" ou "nossa equipe resolve em campo" sem explicar como as restrições são tratadas ou como o planejamento é estruturado. Ausência de método descrito de forma objetiva.

→ Cronograma Revisado com Frequência

O planejamento existe, mas é atualizado constantemente sem análise de causa. Isso indica que o cronograma é usado como formalidade, não como ferramenta de gestão real.

→ Atividades Iniciadas sem Condições Completas

Pressão por avançar leva ao início de atividades com interferências não resolvidas, materiais ausentes ou definições técnicas em aberto. No curto prazo parece progresso; no médio prazo gera retrabalho.

→ Problemas Recorrentes Tratados como Isolados

Retrabalho frequente, atrasos em atividades semelhantes e conflitos entre disciplinas que se repetem sem análise estruturada de causa. Indica ausência de aprendizado e melhoria de processo.

→ Comunicação Apenas Reativa

Alinhamento acontece apenas quando surge um problema. Sem rotinas estruturadas de coordenação, a obra funciona em ciclos de correção — nunca de antecipação.

→ Dependência Excessiva de Pessoas Específicas

Quando o andamento da obra está na cabeça de um engenheiro ou depende da experiência pontual de alguém, o processo não é escalável e a previsibilidade fica comprometida.

Isoladamente, cada sinal pode parecer administrável. Em conjunto, indicam um padrão: a obra está sendo conduzida de forma reativa, com baixo nível de estrutura — e o impacto vai aparecer em prazo, custo e qualidade.

O Que Diferencia uma Execução Previsível

Obras com maior controle e consistência não eliminam todos os imprevistos — isso é impossível. O que as diferencia é a capacidade de operar com um método que identifica desvios rapidamente, trata restrições antes que se tornem problemas e toma decisões baseadas em dados reais. O resultado é uma execução que entrega o que foi planejado, com menor variabilidade e maior previsibilidade.

Método Estruturado

A execução é organizada com base em processos definidos — não em esforço individual. O Last Planner, a gestão de restrições e o controle de aderência transformam o planejamento em compromisso real.

Controle Contínuo

Indicadores como PPC, gestão visual e registros estruturados permitem identificar desvios no momento certo — quando ainda é possível corrigir sem impacto significativo em prazo e custo.

Transparência Total

O andamento da obra é visível para todos os envolvidos. Não apenas nos momentos críticos — mas de forma contínua e estruturada, reduzindo incerteza e melhorando a qualidade das decisões.

Tecnologia como Amplificador

Ferramentas digitais integram campo e escritório, automatizam registros e tornam as informações acessíveis em tempo real — liberando a equipe técnica para focar em execução e qualidade.

Execução com Previsibilidade Não É Padrão de Mercado

Uma realidade importante para quem contrata obras de instalações: a execução estruturada com método Lean, controle de PPC, gestão de restrições e transparência contínua ainda não é o padrão do mercado. A maioria das empresas opera de forma competente, mas reativa — resolvendo problemas à medida que aparecem, com equipes experientes e esforço dedicado, mas sem a estrutura que garante previsibilidade.

> Esforço sem método pode entregar resultados — mas não de forma consistente. A previsibilidade exige processo, e processo exige estrutura.

Isso tem implicações diretas para quem contrata. Quando você avalia propostas apenas por preço e portfólio, está comparando empresas que operam com lógicas completamente diferentes. Uma empresa com método estruturado pode apresentar um custo inicial ligeiramente maior — mas esse valor se justifica pela redução de retrabalho, maior aderência ao cronograma e melhor qualidade final da entrega.

Empresas Reativas

Operam por esforço e adaptação. Resultam em variabilidade de prazo, custo absorvendo ineficiências e qualidade inconsistente ao longo da execução.

Empresas Estruturadas

Operam por método e controle. Entregam maior aderência ao cronograma, custos mais previsíveis e qualidade uniforme — mesmo em projetos de alta complexidade.

Identificar essas empresas exige ir além da proposta técnica. Exige fazer as perguntas certas, avaliar os documentos certos e entender como a execução será conduzida na prática — antes que o contrato seja assinado. Os checklists apresentados neste e-book são ferramentas práticas para essa avaliação.

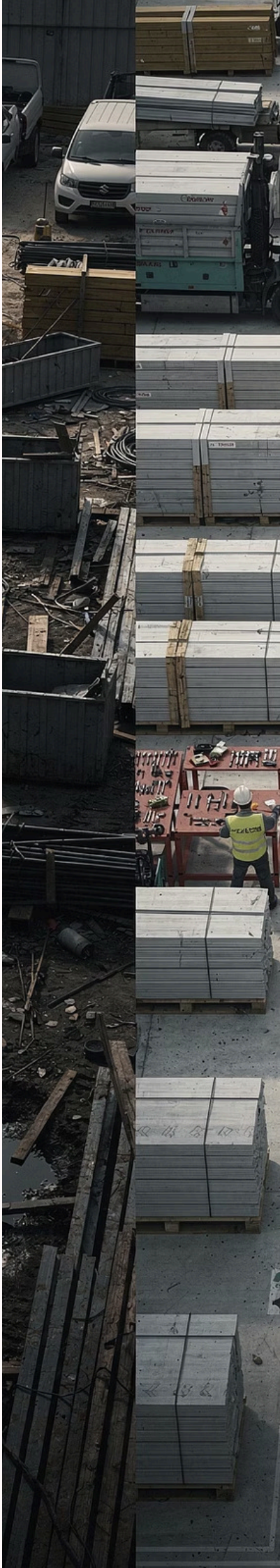

Solicite um Diagnóstico Técnico da Sua Obra

PRÓXIMO PASSO

Entenda os riscos da sua obra antes de executar.

Ao longo deste material, um padrão ficou claro: a diferença entre uma obra que entrega o previsto e uma que exige ajustes constantes não está na complexidade do projeto — está na forma como a execução é estruturada. Método, controle e transparência não são diferenciais de nicho. São os fundamentos de qualquer obra que precisa entregar prazo, custo e qualidade de forma consistente.

Avaliar Riscos

Identificar os principais pontos críticos do seu projeto antes do início da execução, reduzindo surpresas e custos não previstos.

Estruturar a Execução

Entender como aplicar Lean Construction e controle técnico na realidade específica da sua obra — com método adaptado ao seu contexto.

Garantir Previsibilidade

Transformar a execução em um processo gerenciável, baseado em dados e decisões estruturadas — não em percepção e esforço individual.

> Evitar atrasos e estouros de orçamento é uma questão de método, não de sorte. Na Neoeng, consolidamos nossa autoridade através da Gestão Lean, do Rigor Normativo inegociável e do uso de Tecnologia de Ponta para entregar previsibilidade total aos nossos clientes.

Solicitar Orçamento Técnico

contato@neoeng.co

(85) 9 87240375

www.neoeng.co

---

*Este material foi desenvolvido com base em experiência acumulada em obras de instalações complexas. O objetivo é compartilhar um olhar técnico e estratégico sobre os desafios reais que gestores enfrentam na busca por previsibilidade financeira e operacional.*Conhecer a Neoeng