BTS SERVICES INFORMATIQUES AUX ORGANISATIONS **SESSION 2026**

ANNEXE VII-1-A : Fiche descriptive de réalisation professionnelle (recto)

Épreuve E6 - Administration des systèmes et des réseaux (option SISR)

DESCRIPTION D'UNE RÉALISATION PROFESSIONNELLE	**N° réalisation :** 2
Nom, prénom : ADJAHOTO Ifèdé Yaniss Exhaussé	**N° candidat :** 02542553892
Épreuve ponctuelle ☒ **Contrôle en cours de formation** ☐	**Date :** 27 / 03 / 2026

Organisation support de la réalisation professionnelle Dans le cadre du projet M2L, le cahier des charges prévoit un service de gestion de parc et de ticketing GLPI. Ce service permet aux utilisateurs de soumettre et suivre des tickets d'incidents ou de demandes.

Intitulé de la réalisation professionnelle Mise en place d'un outil de gestion de parc informatique et d'incidents avec GLPI

Période de réalisation : Mars-Mai 2026 **Lieu :** EFREI, Villejuif

Modalité : ☐ **Seul(e)** ☒ **En équipe**

Compétences travaillées

☒ Concevoir une solution d'infrastructure réseau
☒ Installer, tester et déployer une solution d'infrastructure réseau
☒ Exploiter, dépanner et superviser une solution d'infrastructure réseau

Conditions de réalisation[1] (ressources fournies, résultats attendus)

Ressources fournies :
La réalisation professionnelle est effectuée avec le matériel fourni par l'école EFREI en respectant le cahier des charges M2L. Serveur DELL avec Proxmox dessus, Un switch, Un routeur, Une borne Wi-Fi, Une ordinateur portable client

Résultats attendus :
Permettre à un groupe d'utilisateurs de créer, modifier, suivre des tickets d'incidents et de demandes de services mais aussi d'inventorier les machines via l'interface GLPI.

Description des ressources documentaires, matérielles et logicielles utilisées[2]

Documentations :
Contexte M2L, cahier des charges, documentation plateforme GLPI/OCS, description détaillée des réalisations professionnelles, description de l'environnement technologique d'apprentissage, Cours, Veille sur internet.

Matériels :
Routeur CISCO 4300 séries, Commutateur CISCO Catalyst 2960G séries, Serveur DELL PowerEdge R620.

Logiciels :
Proxmox, Windows Server 2022, Debian, GLPI

Modalités d'accès aux productions[3] et à leur documentation[4]

Drive : https://drive.google.com/drive/folders/1JMzpsLU8cwmgSri1asSLOw5JDwP6g5nI?usp=drive_link

Portofolio : https://yanissadj.github.io/portofolioyanissadj/

---

[1] En référence aux *conditions de réalisation et ressources nécessaires* du bloc « Administration des systèmes et des réseaux » prévues dans le référentiel de certification du BTS SIO.

[2] Les réalisations professionnelles sont élaborées dans un environnement technologique conforme à l'annexe II.E du référentiel du BTS SIO.

[3] Conformément au référentiel du BTS SIO « *Dans tous les cas, les candidats doivent se munir des outils et ressources techniques nécessaires au déroulement de l'épreuve. Ils sont seuls responsables de la disponibilité et de la mise en œuvre de ces outils et ressources. La circulaire nationale d'organisation précise les conditions matérielles de déroulement des interrogations et les pénalités à appliquer aux candidats qui ne se seraient pas munis des éléments nécessaires au déroulement de l'épreuve.* ». Les éléments nécessaires peuvent être un identifiant, un mot de passe, une adresse réticulaire (URL) d'un espace de stockage et de la présentation de l'organisation du stockage.

[4] Lien vers la documentation complète, précisant et décrivant, si cela n'a été fait au verso de la fiche, la réalisation, par exemples schéma complet de réseau mis en place et configurations des services.

BTS SERVICES INFORMATIQUES AUX ORGANISATIONS **SESSION 2026**

ANNEXE VII-1-A : Fiche descriptive de réalisation professionnelle
(verso, éventuellement pages suivantes)

Épreuve E6 - Administration des systèmes et des réseaux (option SISR)

Descriptif de la réalisation professionnelle, y compris les productions réalisées et schémas explicatifs

Étapes de la mise en place de la solution :

1 – Mise en place d'un serveur LAMP sur Debian
• Mise à jour de la distribution (apt update && apt upgrade)
• Renommage de la machine en « glpi » (hostname M2L-GLPI)
• Configuration des interfaces réseaux
• Installation d'Apache2, PHP et MariaDB

2 – Création et configuration de la base de données
• Création d'une base de données dédiée GLPI dans MariaDB
• Création d'un utilisateur SQL avec les droits nécessaires

3 – Téléchargement et installation de GLPI
• Téléchargement de la dernière version stable de GLPI
• Décompression dans /var/www/html/ et configuration des droits
• Installation via l'assistant web (liaison base de données)

4 – Intégration avec Active Directory (LDAP)
• Connexion de GLPI au contrôleur de domaine via LDAP
• Configuration du serveur d'annuaire dans GLPI
• Importation des utilisateurs à partir de l'annuaire LDAP du domaine

5 – Configuration du service de ticketing
• Paramétrage des catégories de tickets (incidents, demandes de services)
• Configuration des groupes techniciens et utilisateurs
• Tests de création, affectation et clôture de tickets
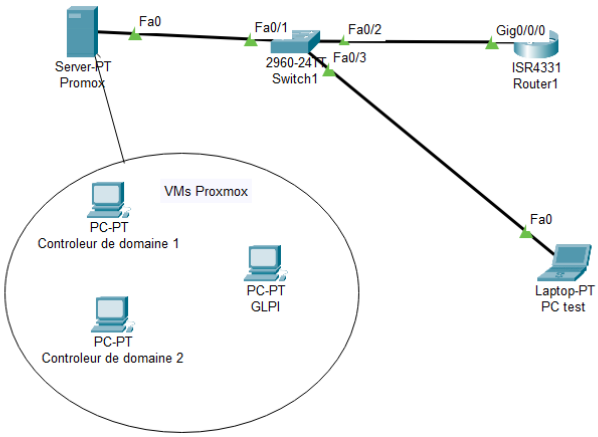
6 – Intégration de GLPI Inventory
• Installation du plugin GLPI Inventory sur le serveur GLPI
• Déploiement de l'agent GLPI Inventory sur les postes clients des ligues
• Vérification de la remontée automatique d'inventaire matériel et logiciel dans GLPI