# B1 : Support et mise à disposition des services informatiques

| NOM : | Prénom : | Date : |
|---|---|---|

| |
|---|
| **ACTIVITÉS :** Mise en service et configuration d'un Système GNU/Linux |
| **SYSTÈME OU SOUS-SYSTÈME :** Système d'exploitation de type client, Machine virtuelle, Applications logicielles |

| **ON DEMANDE** | | **RÉSULTATS ATTENDUS** | |
|---|---|---|---|
| - D'installer un système d'exploitation<br>- De configurer un logiciel de virtualisation<br>- De créer des comptes utilisateurs en fonction d'un cahier des charges<br>- | | - L'exactitude des réponses<br>- Fournir un système informatique opérationnel et à jour<br>- Respecter les délais | |
| **DURÉE :**<br>1 Heure 30 mn | **LIEU :**<br>LRD | | |
| | | **OBSERVATIONS :** | |

**Vous fournirez un compte-rendu au format numérique, sur l'installation et la configuration de votre système LINUX, en prenant soin d'indiquer et de détailler :**

**l'installation des logiciels**

## INSTALLATION DE LOGICIELS SUR UNE MACHINE VIRTUELLE LINUX

Vous devez créer une machine virtuelle pour le compte d'une TPE afin de réaliser des tests. Vous devez installer une machine virtuelle Linux à partir de L'image ISO se trouvant dans l'espace d'échange. Vous devrez paramétrer la machine avec **deux comptes utilisateur** (un compte avec votre nom et un compte **Technicien**) et installer les logiciels demandés.

| | Nom | Mot de passe |
|---|---|---|
| Comptes | theodore | root |
| | Technicien | root |

### I. Installation du poste de travail

I.1 Identifier l'ordinateur sur lequel vous intervenez : **[1]**

Fabricant : HP Prodesk

Modèle / Référence : CZC5302V01

I.2 Charger votre machine virtuelle Linux UbuntuMate **[1]**

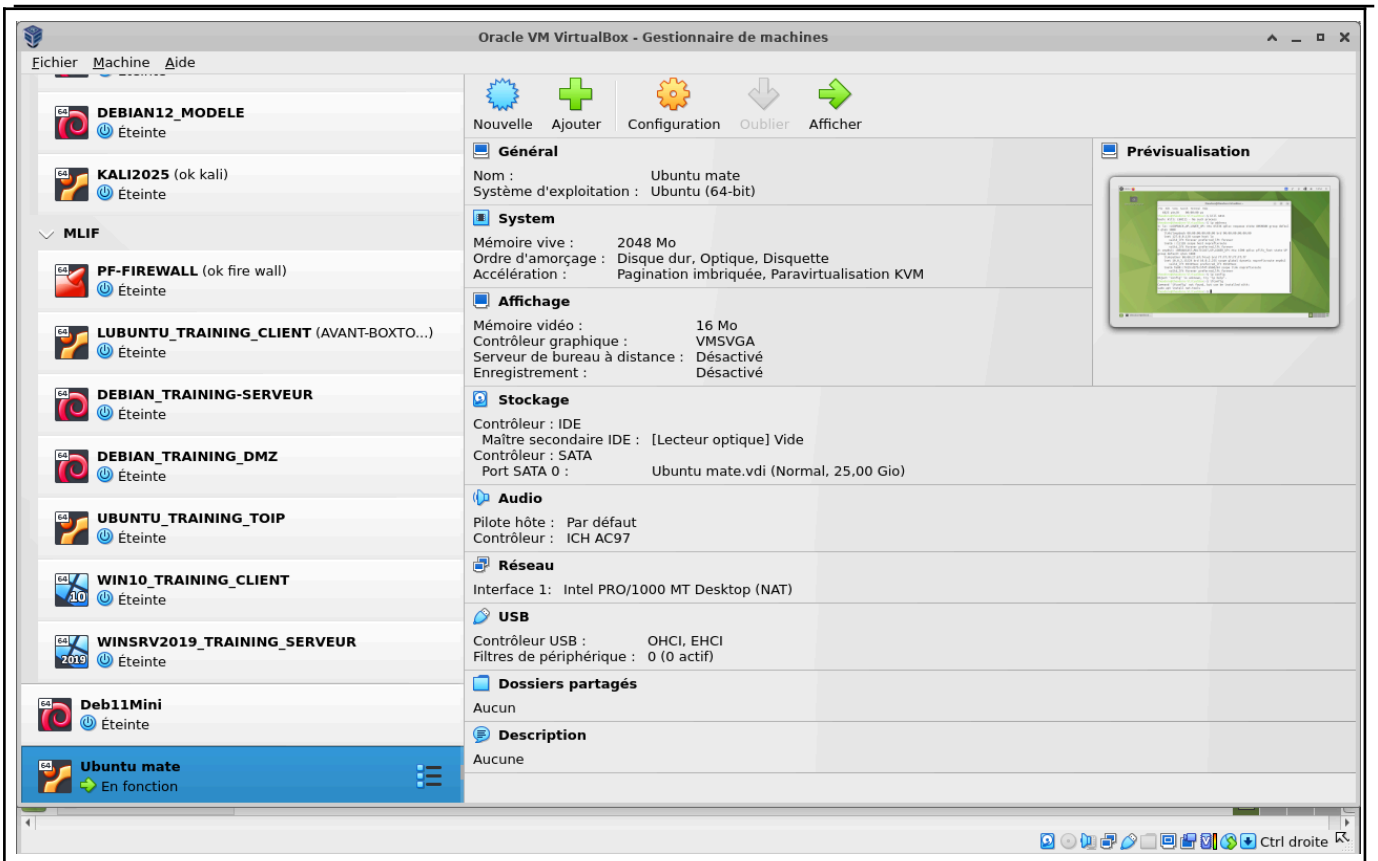


Ici c'est la machine virtuelle qui est chargé

I.3 Connectez-vous à votre session **[1]**

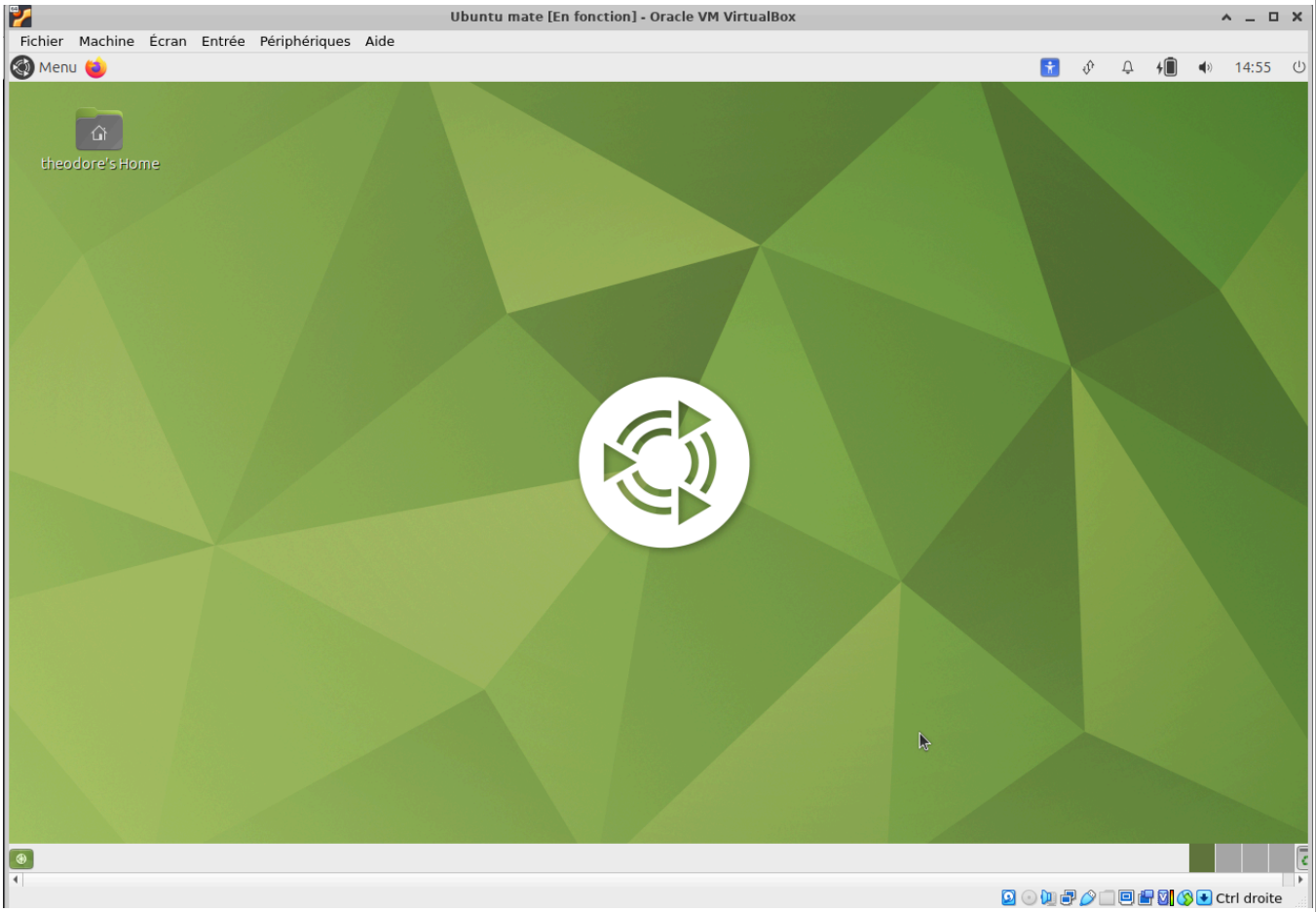


▲ Appelez le professeur pour contrôler votre travail !

## II. INSTALLATION D'UN UTILITAIRE SYSTÈME

**L'utilisateur souhaite avoir sur son « bureau », un écran de contrôle, lui permettant de visualiser l'état de sa connexion réseau, ainsi que les principaux paramètres de sa machine.**

1. Expliquer en quelques mots ce qu'est « Conky » sur un système GNU/Linux.

*Conky c'est l'équivalent du gestionnaire de tâches sur windows*
*Il permet d'afficher les informations sur les ressources systèmes comme l'utilisation du processeur, la mémoire utilisé,la température et l'utilisation du disque.*

2. Installer et configurer « Conky » sur votre système (machine virtuelle).

```
theodore@theodore-VirtualBox:~$ sudo apt install conky-all
Lecture des listes de paquets... Fait
Construction de l'arbre des dépendances... Fait
Lecture des informations d'état... Fait
Les paquets supplémentaires suivants seront installés :
  libaudclient2 libircclient1 liblua5.3-0 libxnvctrl0
Paquets suggérés :
  apcupsd audacious moc mpd
Les NOUVEAUX paquets suivants seront installés :
  conky-all libaudclient2 libircclient1 liblua5.3-0 libxnvctrl0
0 mis à jour, 5 nouvellement installés, 0 à enlever et 24 non mi
Il est nécessaire de prendre 893 ko dans les archives.
Après cette opération, 2 425 ko d'espace disque supplémentaires
Souhaitez-vous continuer ? [O/n] O
Réception de :1 http://archive.ubuntu.com/ubuntu noble/universe
nt2 amd64 3.5~rc2-2build2 [10,0 kB]
Réception de :2 http://archive.ubuntu.com/ubuntu noble/universe
nt1 amd64 1.9-1build2 [19,3 kB]
```

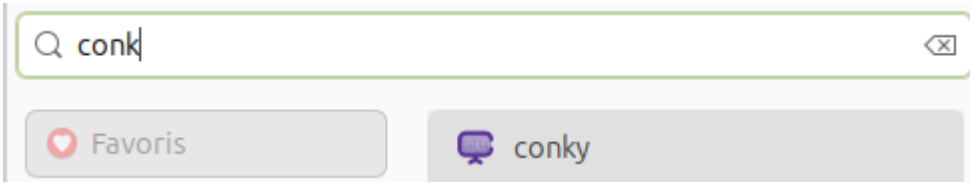


3. Quelles sont les informations qui apparaissent en plus sur le bureau de l'utilisateur ?

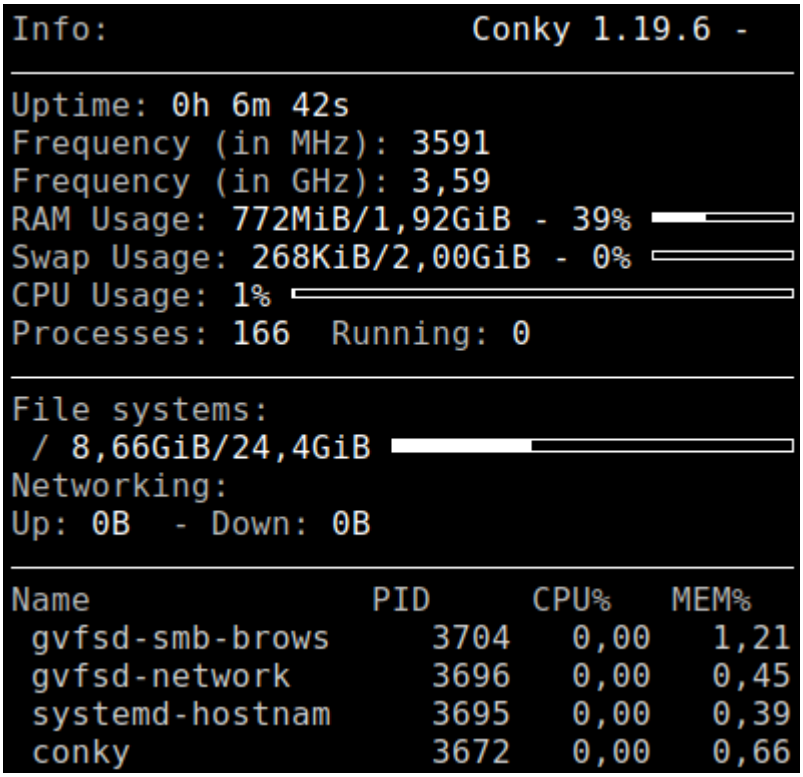


*On voit qu'il affiche plusieurs informations supplémentaires comme le temps d'allumage, la fréquence du processeur, la ram utilisé, le pourcentage du cpu utilisé et le nombre de processus*

▲ Appelez le professeur pour contrôler votre travail !

## III. INSTALLATION DE LOGICIELS SUR LA MACHINE VIRTUELLE LINUX

1. **Télécharger** et **installer** l'antivirus Clamwin, à partir du site WEB de l'éditeur. [2]

*On ne peut pas installer l'antivirus clamwin car il n'existe que en version windows*
*On va installer une alternative qui s'appelle Clamav avec ces commandes :*

- *sudo apt-get update*
- *sudo apt-get install clamav clamav-daemon*
- *clamscan –version*

```
theodore@theodore-VirtualBox:~$ clamscan --version
ClamAV 1.0.7/27421/Tue Oct  8 10:48:21 2024
```

*On va installer l'interface graphique*

- *sudo apt-get install clamtk*

*On lance un scan et on voir que il n'y a pas de virus*

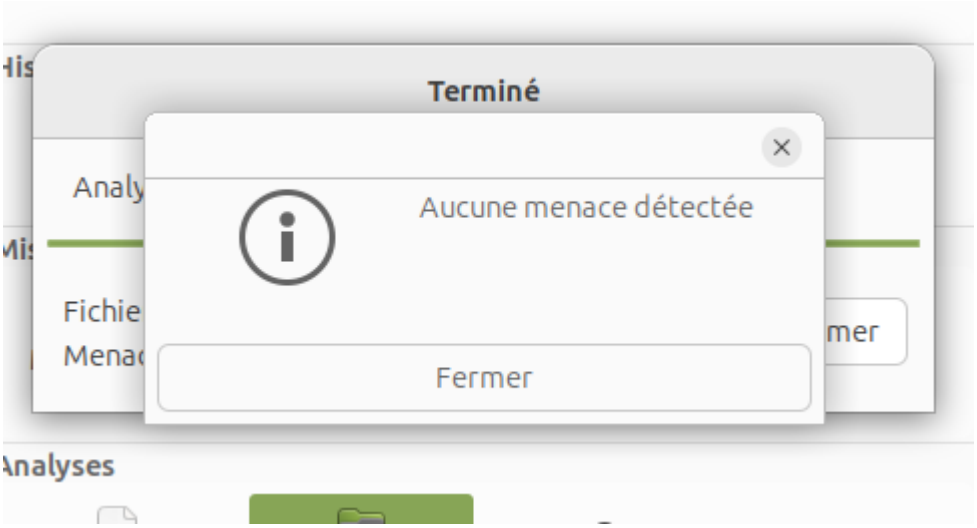


2. Installer la suite **WPS Office (dernière version).** [2]

*Procédure d'installation :*
*On télécharge le fichier .deb sur internet*
*Puis on va dans le terminal et normalement on est dans notre dossier et on fait ls pour être sur*

```
theodore@theodore-VirtualBox:~$ ls
Desktop  Documents  Downloads  Music  Pictures  Public  snap  Templates  Videos
theodore@theodore-VirtualBox:~$ cd Downloads
theodore@theodore-VirtualBox:~/Downloads$ ls
clamwin-0.103.2.1-setup.exe  wps-office_11.1.0.11723.XA_amd64.deb
theodore@theodore-VirtualBox:~/Downloads$
```

*Ensuite on fait : sudo apt install ./wps-office_11.1.0.11723.XA_amd64.deb*

```
theodore@theodore-VirtualBox:~/Downloads$ sudo apt install ./wps-office_11.1.0.1
1723.XA_amd64.deb
```

3. Installer le logiciel **Foxit Reader** pour lire les fichiers pdf **(dernière version).** **[2]**

*Procédure d'installation :*
*On ouvre un terminal*
*On se met en mode administrateur*
*Puis on rentre cette commande : wget*
*http://cdn01.foxitsoftware.com/pub/foxit/reader/desktop/linux/2.x/2.4/en_us/FoxitReader.enu.setup.2.4.4.0911.x64.run.tar.gz*

```
theodore@theodore-VirtualBox:~$ wget http://cdn01.foxitsoftware.com/pub/foxit/re
ader/desktop/linux/2.x/2.4/en_us/FoxitReader.enu.setup.2.4.4.0911.x64.run.tar.gz
--2024-10-11 16:33:32--  http://cdn01.foxitsoftware.com/pub/foxit/reader/desktop
/linux/2.x/2.4/en_us/FoxitReader.enu.setup.2.4.4.0911.x64.run.tar.gz
Résolution de cdn01.foxitsoftware.com (cdn01.foxitsoftware.com)… 64.62.194.28, 1
84.105.233.248, 64.62.208.6, ...
Connexion à cdn01.foxitsoftware.com (cdn01.foxitsoftware.com)|64.62.194.28|:80…
connecté.
requête HTTP transmise, en attente de la réponse… 200 OK
Taille : 73825236 (70M) [application/x-gzip]
Enregistre : 'FoxitReader.enu.setup.2.4.4.0911.x64.run.tar.gz'

FoxitReader.enu.set 100%[===================>]  70,40M  51,7KB/s    ds 27m 49s

2024-10-11 17:01:22 (43,2 KB/s) - 'FoxitReader.enu.setup.2.4.4.0911.x64.run.tar.
gz' enregistré [73825236/73825236]
```

Ensuite on va dans notre dossier personnel et on extrait l'archive et pour finir on lance le .run pour installer foxit reader

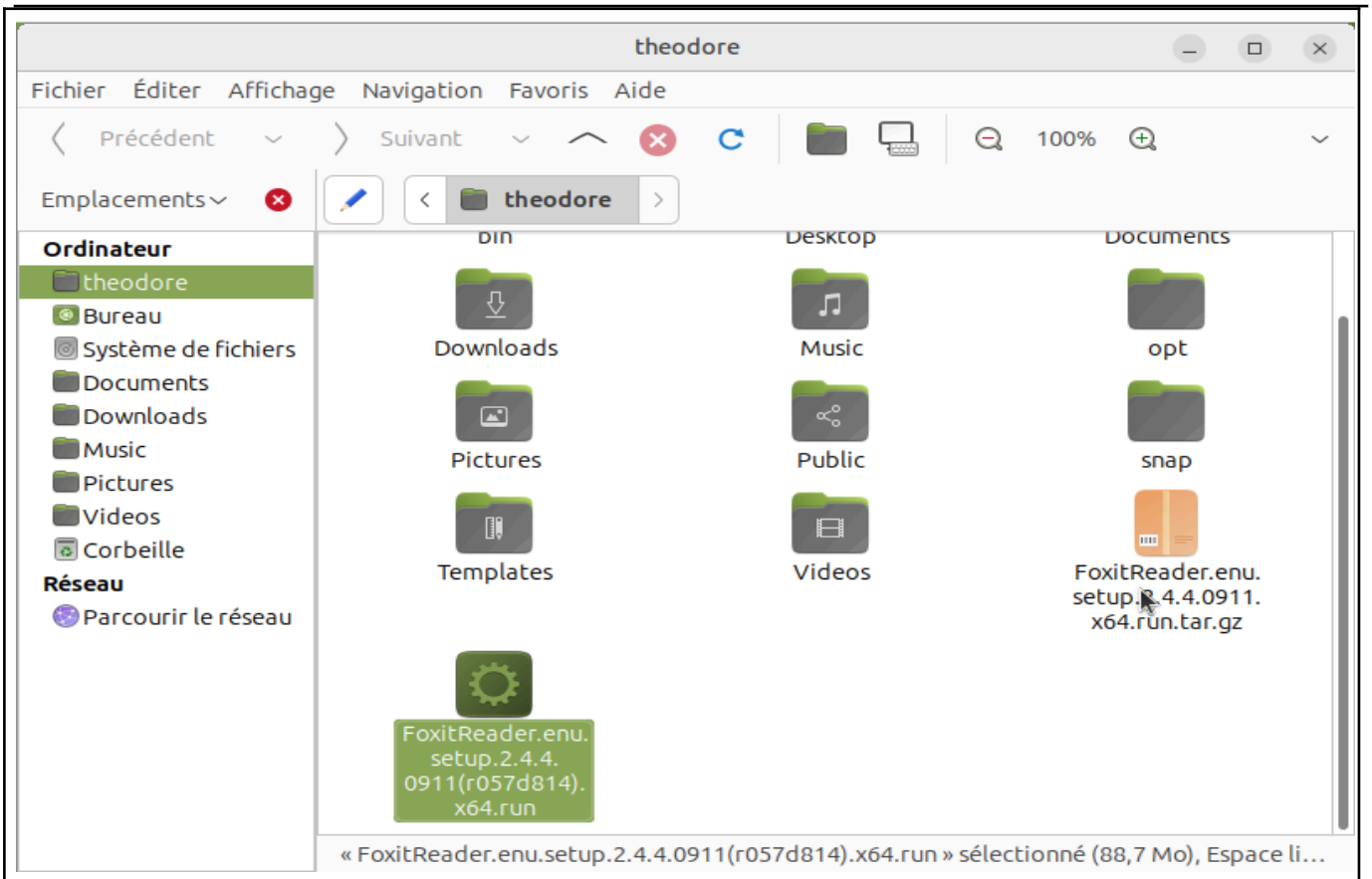

On voit qu'il est bien installé

4. Installer le logiciel **LibreOffice (dernière version).** [2]

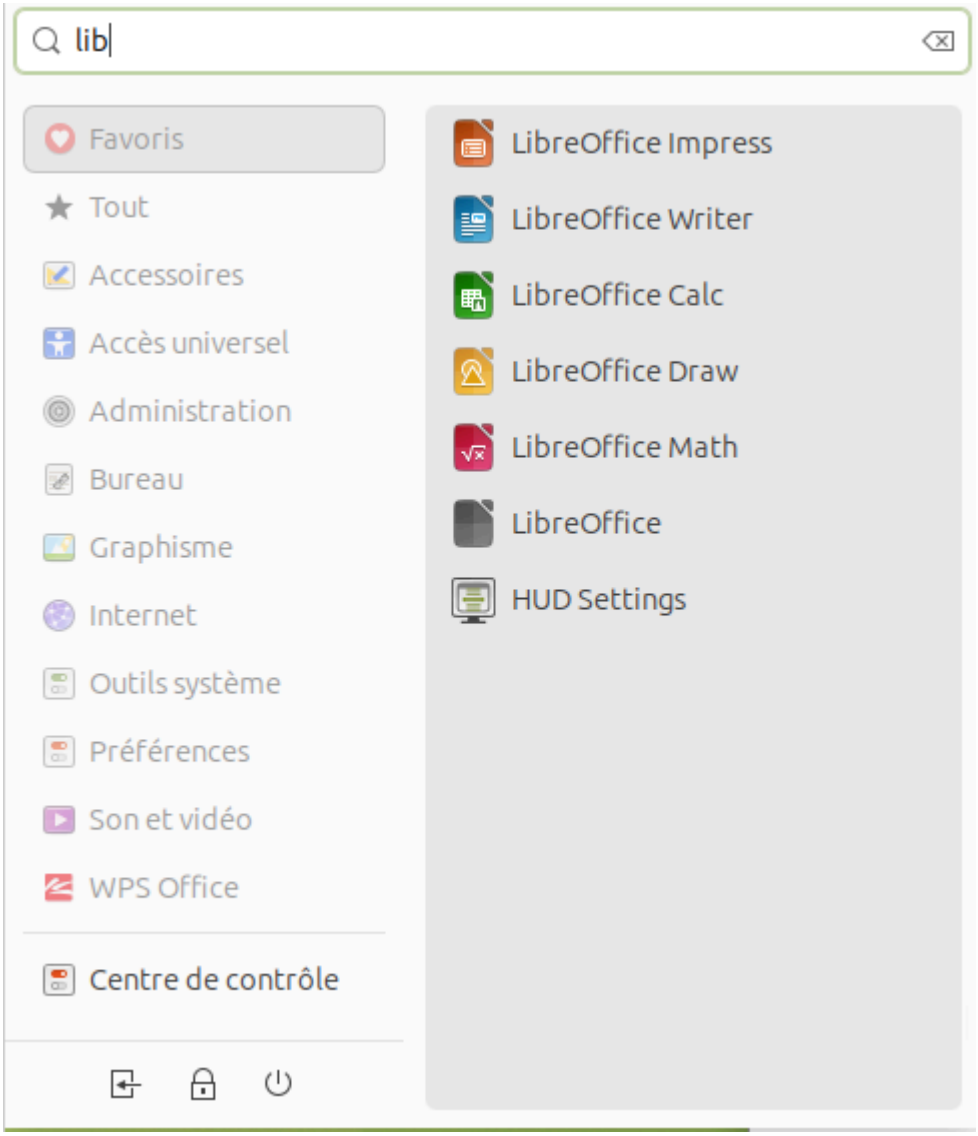


*Ils sont déjà installés*

5. Installer le navigateur **Falkon.** [2]

*Sudo apt install falkon*

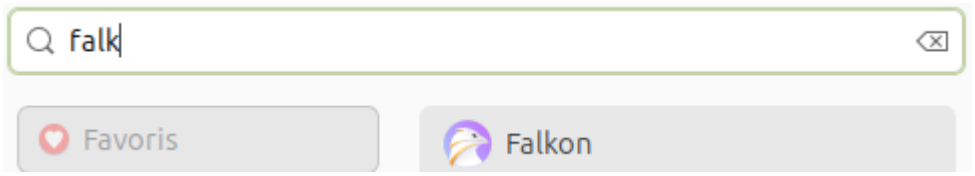


▲ Appelez le professeur pour contrôler votre travail !