B1 : Support et mise à disposition des services informatiques

NOM :	Prénom	Date :

Partie 1 : Installation et configuration d'un système Windows

ACTIVITÉS : Mise en service et configuration d'un Système Windows
SYSTÈME OU SOUS-SYSTÈME : Système d'exploitation de type client, Machine virtuelle, Applications logicielles

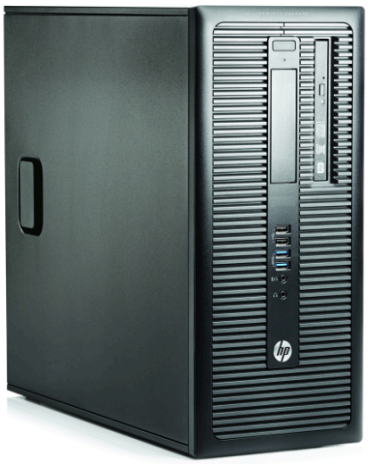

ON DEMANDE		**RÉSULTATS ATTENDUS**	
- D'installer un système d'exploitation - De configurer un logiciel de virtualisation - De créer des comptes utilisateurs en fonction d'un cahier des charges -		- L'exactitude des réponses - Fournir un système informatique opérationnel et à jour - Respecter les délais	
DURÉE : 1 Heure 30 mn	**LIEU :** LRD		
		OBSERVATIONS :	

INSTALLATION ET CONFIGURATION D'UNE MACHINE VIRTUELLE

Dans le cadre de son activité, la SSII **A6T Informatique** souhaite mettre en place un certain nombre de postes de travail en place. Son choix s'est tourné vers des systèmes LINUX.
Vous devez effectuer les tests nécessaires dans un premier temps sur une machine virtuelle.

Vous devez installer une machine virtuelle Windows 10 à partir de L'image ISO se trouvant dans l'espace d'échange. Vous devrez paramétrer la machine avec **deux comptes utilisateur** (un compte avec votre nom et un compte **Technicien**) et installer les logiciels demandés.

	Nom	Mot de passe
Comptes	Votre NOM	Tyuifgh77
	Technicien	Tyuifgh77

I. Installation du poste de travail

I.1 Identifier l'ordinateur sur lequel vous intervenez : **[1]**

Fabricant :

HP

Modèle / Référence :

CZC5302V01

I.2 Copier dans votre espace de stockage/Disque portable, le fichier ISO de Windows 10 : **[1]**

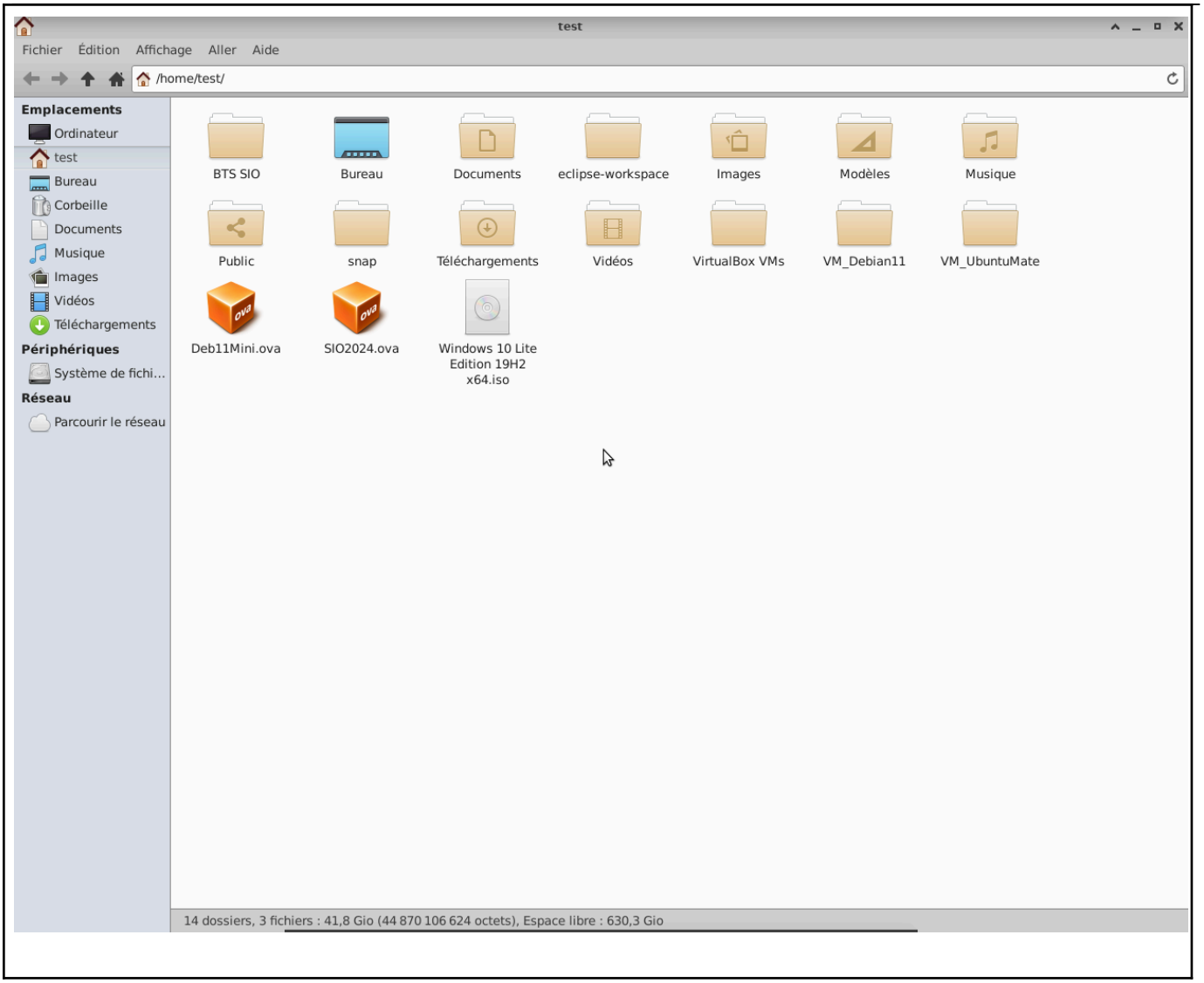

I.3 Créer dans votre espace de stockage/Disque portable, le dossier VM_Win10 **[1]**

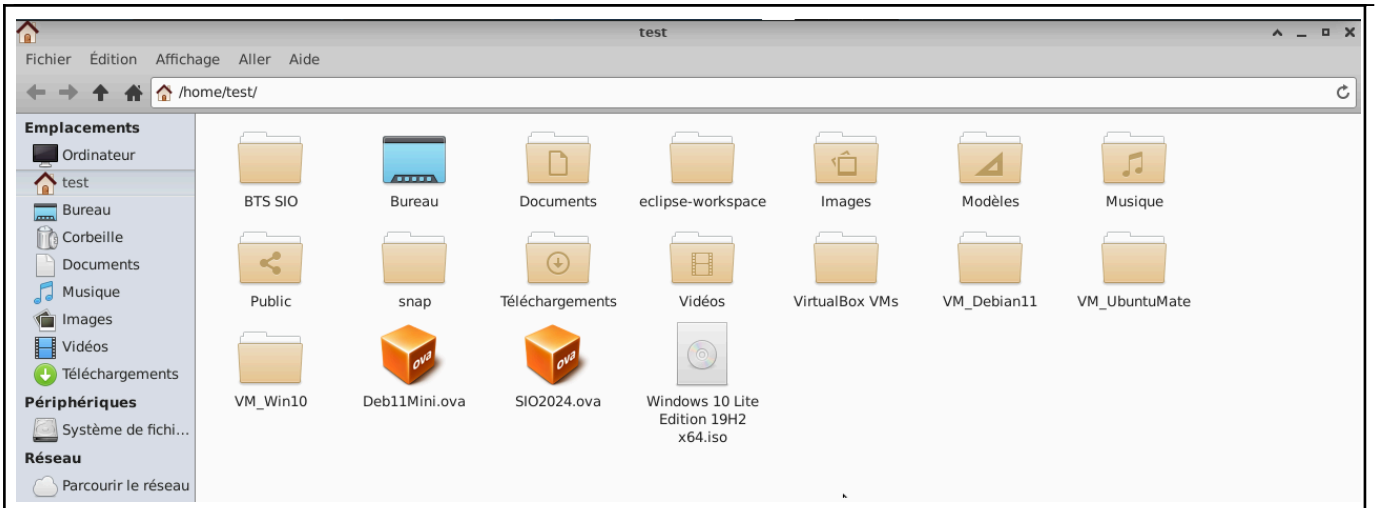
test
Fichier Édition Affichage Aller Aide
/home/test/
Emplacements
Ordinateur
test
Bureau
Corbeille
Documents
Musique
Images
Vidéos
Téléchargements
Périphériques
Système de fichi...
Réseau
Parcourir le réseau
BTS SIO
Bureau
Documents
eclipse-workspace
Images
Modèles
Musique
Public
snap
Téléchargements
Vidéos
VirtualBox VMs
VM_Debian11
VM_UbuntuMate
VM_Win10
Deb11Mini.ova
SIO2024.ova
Windows 10 Lite Edition 19H2 x64.iso

Attention : On fera en sorte de garder une certaine organisation pour les fichiers de travail sur le disque dur.
Prévoir de créer les dossiers suivants :

ISOFIles
VirtualMachines
Softs

II. INSTALLATION DE Windows 10 PRO

1. Lancer l'exécution de VirtualBOX, puis créer une nouvelle machine virtuelle à partir de l'image ISO du fichier que vous avez récupéré. **[4]**

   Vous choisirez comme unité de destination pour l'installation de votre machine, le dossier VM_Win10 que vous créerez dans votre espace de stockage/Disque portable. **[1]**

   ressource : TP10, du chapitre 10 du cursus ITE V Cisco :

   - 10.3.1.1 Lab - Windows Installation

     - Le clé produit sera saisie ultérieurement,
     - Le nom de la machine doit être : **Win10PRO_1BTSXGY_VotreNOM** , ou X = A ou B, Y le n° de groupe de la classe
     - La machine virtuelle devra être stockée dans un le dossier VM_Win10, dans votre dossier personnel
     - La taille du disque virtuel et la capacité de la mémoire RAM seront les valeurs fournies par le support de Microsoft
     - Créer un nouveau disque virtuel

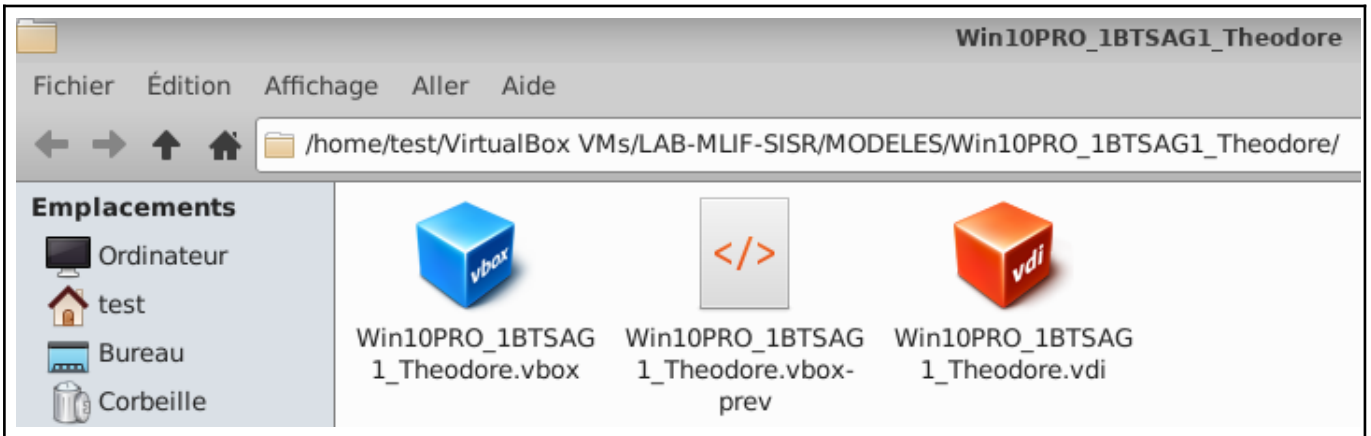

2. Relever ci-dessous, les caractéristiques matérielles (CPU, mémoire, disque dur, etc) que VirtualBOX défini pour cette machine. **[3]**

Intel Core I7-4790 3,60Ghz
2 GB de ram
50 Gb de disque dur

3. Relever les caractéristiques de l'adaptateur réseau de votre machine dans VirtualBOX et dans Windows 10. Qu'en concluez-vous ? **[2] [1]**

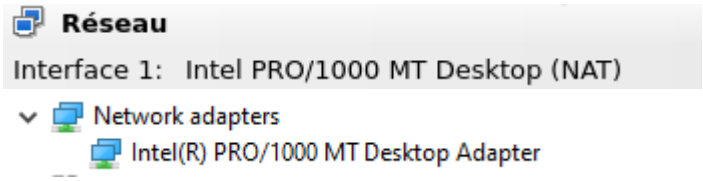

C'est exactement la même carte réseau

4. Assurez-vous que votre adaptateur réseau soit bien connecté en mode « pont ». Sinon configurez le ainsi. Pouvez vous vous connectez à Internet ? **[1] [1]**

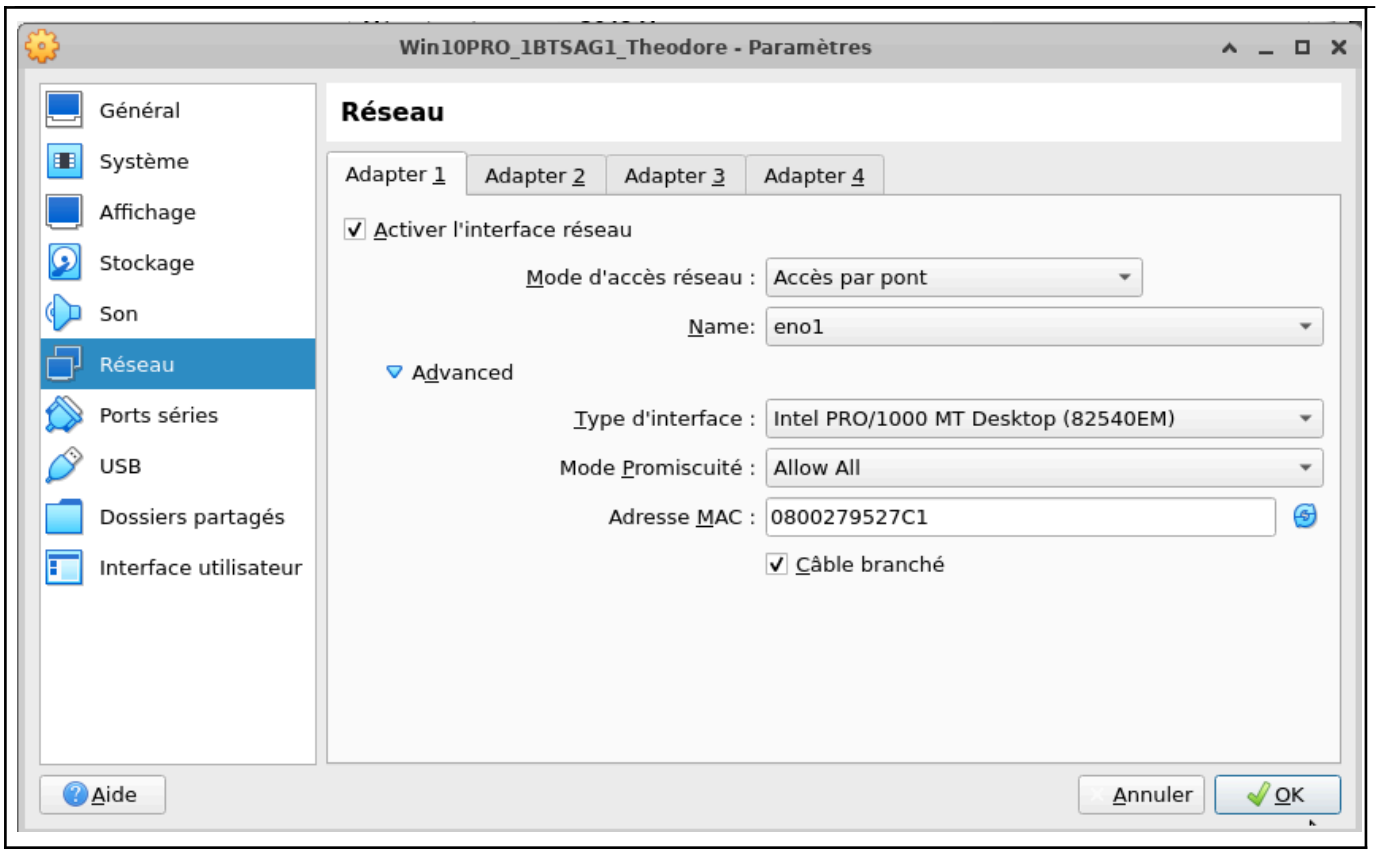
Win10PRO_1BTSAG1_Theodore - Paramètres
Général
Système
Affichage
Stockage
Son
Réseau
Ports séries
USB
Dossiers partagés
Interface utilisateur
Réseau
Adapter 1
Adapter 2
Adapter 3
Adapter 4
Activer l'interface réseau
Mode d'accès réseau :
Accès par pont
Name:
eno1
Advanced
Type d'interface :
Intel PRO/1000 MT Desktop (82540EM)
Mode Promiscuité :
Allow All
Adresse MAC :
0800279527C1
Câble branché
Aide
Annuler
OK

```
C:\Users\Theodore>ping google.fr

Pinging google.fr [216.58.215.35] with 32 bytes of data:
Reply from 216.58.215.35: bytes=32 time=4ms TTL=118
Reply from 216.58.215.35: bytes=32 time=4ms TTL=118
Reply from 216.58.215.35: bytes=32 time=4ms TTL=118

Ping statistics for 216.58.215.35:
    Packets: Sent = 3, Received = 3, Lost = 0 (0% loss),
Approximate round trip times in milli-seconds:
    Minimum = 4ms, Maximum = 4ms, Average = 4ms
Control-C
^C
C:\Users\Theodore>ping 8.8.8.8

Pinging 8.8.8.8 with 32 bytes of data:
Reply from 8.8.8.8: bytes=32 time=3ms TTL=116
Reply from 8.8.8.8: bytes=32 time=3ms TTL=116

Ping statistics for 8.8.8.8:
    Packets: Sent = 2, Received = 2, Lost = 0 (0% loss),
Approximate round trip times in milli-seconds:
    Minimum = 3ms, Maximum = 3ms, Average = 3ms
Control-C
^C
```

Voici la capture d'écran de l'adaptateur réseau correctement configuré et le test de connectivité

5. Relever vos paramètres TCP/IP. Que pouvez-vous en conclure ? **[2]**

```
Ethernet adapter Ethernet:

   Connection-specific DNS Suffix  . : sio.lan
   Link-local IPv6 Address . . . . . : fe80::fc01:6c7b:5466:8225%5
   IPv4 Address. . . . . . . . . . . : 172.17.124.226
   Subnet Mask . . . . . . . . . . . : 255.255.255.0
   Default Gateway . . . . . . . . . : 172.17.124.2
```

```
Ethernet adapter Ethernet:

   Connection-specific DNS Suffix  . : sio.lan
   Link-local IPv6 Address . . . . . : fe80::fc01:6c7b:5466:8225%5
   IPv4 Address. . . . . . . . . . . : 10.0.2.15
   Subnet Mask . . . . . . . . . . . : 255.255.255.0
   Default Gateway . . . . . . . . . : 10.0.2.2

C:\Users\Theodore>
```

Quand on est en NAT on voit que l'ip est 10.0.2.15
Mais quand on est en accès par pont elle prend l'ip 172.17.124.226

6. Créer les comptes utilisateurs demandés **[2]**

Procédure de création des comptes :

On va dans le panneau de configuration -> User Account -> manage another account -> add a new user in Pc settings. Cela nous ouvre une autre page et on met add someone else to this pc et on suit cette procédure