Після переходу за кнопкою «ВИКОНАТИ» відкриється робочий простір з кнопками управління:

1. 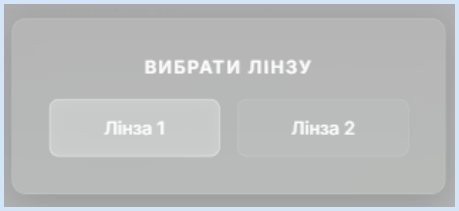

лінза може бути вказана викладачем, або виберіть самостійно

2. 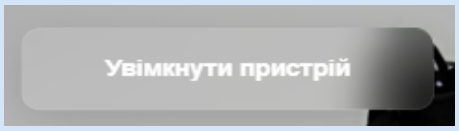

увімкніть пристрій. Ця кнопка включає джерело світла – лампочку(не забудьте вимкнути після виконання роботи)

3. 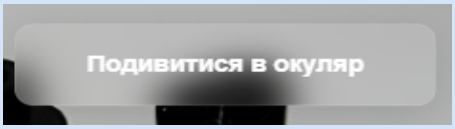

натисніть – відкриється вікно окуляра. За замовченням перший буде червоний світлофільтр. під вікном розміщена шкала мікрометра з повзунком – переміщуйте його, показники будуть змінюватися. **Ціль :** червону вертикальну лінію треба встановити на відповідне за номером темне кільце (зліва та справа від центрального темного кола) та зняти показники

4. 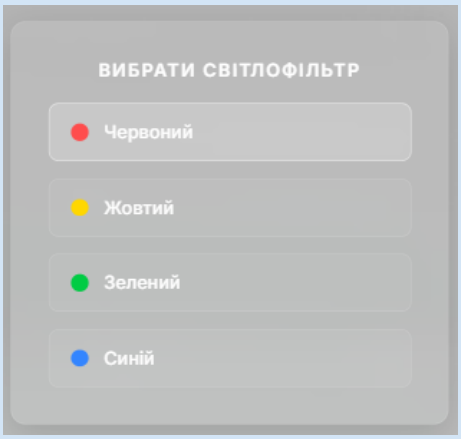

кнопки, що змінюють світлофільтри згідно до завдання роботи

5.

подивитися хід променів в приладі «кільця Ньютона»

6. 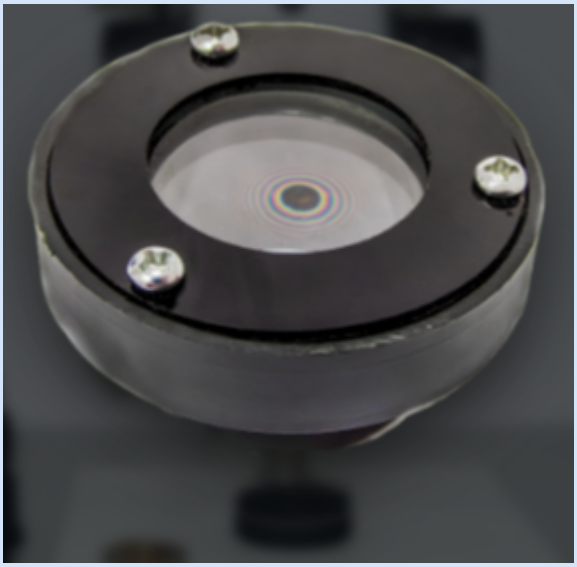 подивитися на прилад «кільця Ньютона» з якого отримане зображення