<MANUAL ACADÉMICO DEL CANDIDAT@>

42 | BARCELONA
Fundación Telefónica

Fundación Telefónica

Generalitat de Catalunya
Departament de Recerca i Universitats

Ajuntament de Barcelona

Barcelona Activa

ÍNDICE

_01 ¿Cuál es la misión de 42 Barcelona?

_01.1 ¿Cuál es el modelo educativo?
_01.2 ¿Qué vas a estudiar en 42 Barcelona?
_01.3 ¿Cómo se avanza en el cursus?

_02 A tener en cuenta en la piscina

_02.1 Cosas a tener en cuenta durante tu piscina
_02.2 Comunicaciones durante la piscina

_03 Algunos apuntes sobre la metodología 42

_03.1 En qué consiste la piscina
_03.2 Proyectos y aprendizaje entre pares (P2P)
_03.3 Canales de información durante la piscina
_03.4 Eventos 42 Barcelona
_03.5 Staff 42 Barcelona
_03.6 ¿Y si no supero la piscina?

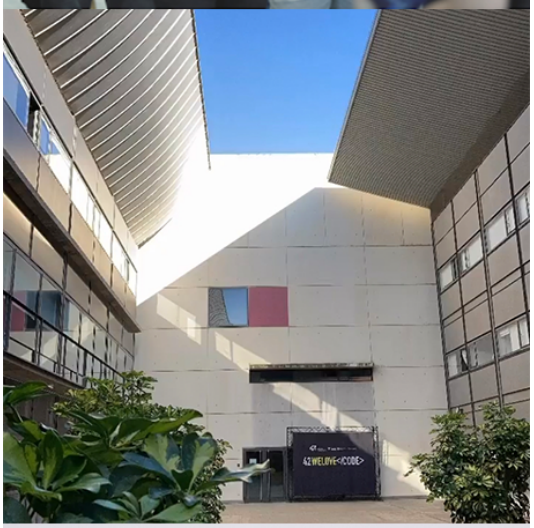

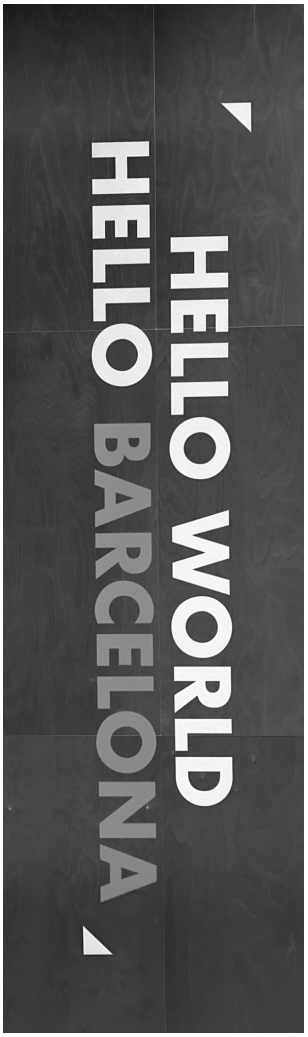

_01 ¿CUÁL ES LA MISIÓN DE 42 BARCELONA?

42 Barcelona Fundación Telefónica, Ajuntament de Barcelona (Barcelona Activa), Generalitat de Catalunya (Departament de Recerca i Universitats) es un espacio educativo de **formación gratuita**, que constituye una **comunidad** que involucra la participación activa de sus estudiantes (Comunidad 42). Su vocación es crear, mediante el método de **Peer-to-Peer**, nuevos perfiles de **profesionales digitales**, que destaquen por su actitud de colaboración y su creatividad.

El mercado laboral está cambiando muy rápido y demanda nuevos perfiles con competencias digitales y transversales que se adapten a las **nuevas necesidades**. 42 Barcelona enseña a sus estudiantes a aprender de una manera diferente y a adaptarse a los cambios para buscar soluciones en este nuevo contexto tan cambiante. Por tanto, cualquier persona que pase por 42 Barcelona estará preparada para trabajar en cualquiera de los perfiles digitales que está demandando el mercado laboral, tanto hoy como en el futuro.

_01.1 ¿CUÁL ES EL MODELO EDUCATIVO?

Fundación Telefónica lleva más de 20 años trabajando en proyectos de **innovación educativa**, buscando las metodologías más **innovadoras** y **disruptivas** y actuando como catalizador del cambio.

Ha quedado demostrado que la metodología de 42 Barcelona funciona. La cifra que mejor avala su éxito es la tasa de **inserción laboral** de sus estudiantes, que asciende al **100%**. También el haber sido posicionado dentro del **top 10** del ranking mundial de universidades innovadoras y el **top 1** del ranking mundial de valores educativos ambos otorgados por **World's Universities with Real Impact**. Y es que 42 Barcelona aporta una nueva forma de aprender donde el estudiante es el protagonista de su propio aprendizaje, pues él mismo debe decidir qué estudiar, a qué ritmo y cuándo examinarse. Este concepto de libertad sitúa al estudiante en un nuevo paradigma donde el **trabajo colaborativo** y el **autoaprendizaje** son imprescindibles para avanzar en el itinerario formativo.

Sin horarios, abierta **24 horas** al día y **7 días** a la semana; sin la figura del docente tal cual la conocemos, sin libros, sin clases, sin competencia entre los estudiantes. Pero eso sí, con un alto grado de exigencia. 42 Barcelona es ser resolutivo; es apoyarse en los compañeros cuando algo no se sabe; es tolerar la frustración de "no tener la respuesta" y salir a buscarla; es desarrollar valores de compañerismo y convivencia...

Recuerda esta frase, que te ayudará durante tu paso por 42 Barcelona en esos momentos en los que te encuentres perdid@:

{**Cuando no sepas algo, pregunta primero a tu compañer@ de la derecha; después, al/la de la izquierda y finalmente a Google**}.

Tendrás la tentación de acudir al staff de 42 Barcelona para que te ofrezca respuestas a todas tus preguntas, pero está entrenado para no hacerlo. En la Comunidad 42 se forma a las personas para que desarrollen la capacidad de encontrar soluciones por ellas mismas.

¡**Ánimo y paciencia!** Al final, la experiencia de otros campus y de otros estudiantes demuestra que siempre se encuentra el camino y la respuesta.

_01.2 ¿QUÉ VAS A ESTUDIAR EN 42 BARCELONA?

42 Barcelona abre las puertas a cualquier perfil digital de los que actualmente se están demandando desde el **mercado laboral**, así como a todos aquellos futuros empleos que todavía no existen. Y te estarás preguntando: ¿cómo puede formarme 42 Barcelona en empleos que aún no existen? Muy fácil: En 42 Barcelona **aprendes a aprender**. A ser resolutiv@ y a conseguir soluciones por ti mism@. Esto quiere decir que, durante tu paso por 42 Barcelona, irás desarrollando una serie de habilidades y competencias técnicas y transversales que te abrirán las puertas de tu futuro. Del **futuro** que tú elijas.

Para eso, es necesario que tengas una mentalidad abierta y creativa. Explora, prueba ¡y falla! ¡Falla todo lo que puedas! Si exploras tu propio camino hacia el éxito llegarás a él de un modo más eficaz que si te facilitan las respuestas otras personas.

Si pasas la piscina, cambiará tu gráfico del cursus y podrás ver que 42 Barcelona tiene actualmente desarrollados más de 120 proyectos de distintas ramas técnicas que irán incrementando y modificándose en función de las necesidades del mercado laboral. Según vayas avanzando en tu cursus, se te irá abriendo la posibilidad de aumentar de nivel.

Pero tranquil@. Conocerás todo esto más adelante, aunque no dispongas de toda la información: esa es precisamente la magia de 42 Barcelona, descubrir las cosas por ti mismo.

_01.3 CÓMO SE AVANZA EN EL CURSUS DE LA PISCINA

En 42 Barcelona **no hay aulas**, **ni horarios de clase**. Lo que sí hay es proyectos prácticos que te ayudarán a conseguir tu **objetivo**, pero deberás actuar, tener autocontrol, decidir tus próximos pasos, elegir, experimentar con tus elecciones, corregirlas, establecer tu horario y crear tu propia disciplina.

Cada reto y proyecto superado en la piscina es un paso más hacia tu objetivo: **ser estudiante de 42 Barcelona Fundación Telefónica, Ajuntament de Barcelona (Barcelona Activa), Generalitat de Catalunya (Departament de Recerca i Universitats)**. El concepto de 42 Barcelona gira en torno al lema **"UP TO YOU"**, libertad con responsabilidad. Esto significa que tú eliges a qué ritmo estudias. Gestionas tu tiempo y tus recursos. Pero al mismo tiempo, asumes las consecuencias de tus decisiones.

_02.1 COSAS A TENER EN CUENTA DURANTE TU PISCINA

Puede ser que el staff no responda a la mayoría de preguntas, pero esto forma parte de tu aprendizaje, aunque al principio no lo creas. Confía en ti y busca las soluciones. Tienes todos los recursos a tu alcance.

Ausentarse algún día durante el período de piscina no es recomendable, aun así, si tuvieras que ausentarte por alguna razón, ten en cuenta que tendrás que gestionar el tiempo que te quede para conseguir los objetivos.

Ayudar a tu compañer@ es imprescindible en 42 Barcelona. Además, enseguida te darás cuenta de que ayudar a los demás te hace mejor programad@r.

No hay un número máximo de candidat@s aceptad@s por piscina, así que no pierdas el tiempo en competir con tus compañer@s y disfruta de la experiencia con ell@s.

No copies nada que no entiendas. Tal vez creas que entiendes un fragmento de código, pero, ¿eres capaz de reproducirlo? Asegúrate de que entiendes lo que envías escribiendo el código por ti mism@. Un consejo: nunca copies NADA que no hayas escrito tú mism@.

Habrá algún examen, durante éstos no tendrás ayuda de ningún tipo y será un buen momento para demostrar lo que sabes y lo que has aprendido.

Si durante la piscina suspendes algún proyecto, no te desanimes, es una oportunidad para aprender. Sigue esforzándote. Todo el mundo suspenderá proyectos durante la piscina. La única manera de reaccionar tras suspender un proyecto es aceptar y valorar lo que has aprendido para volver a intentarlo.

{En 42 Barcelona descubrir es lo más divertido de todo}

_2.2 COMUNICACIONES DURANTE LA PISCINA

Durante la piscina, se comunicará cualquier información importante a través del correo electrónico o Slack. Si recibes información contradictoria, asegúrate de volver a verificarla por los canales oficiales. No siempre estarás informad@ de todo lo que necesites saber. Recuerda que en la filosofía 42, descubrir y averiguar es lo más divertido de todo.

En cuanto a la comunicación entre compañer@s, el método más valioso es, naturalmente, hablar en persona, pero Slack te será de mucha ayuda. Habla mientras revisas el código o tomas café, sobre la piscina o sobre las otras cosas de la vida, con ell@s. Repetimos, si deseas ponerte en contacto con alguien de manera virtual, tendrás la herramienta de Slack. Si no participas ni formas parte de ella, puedes perderte algunos aspectos importantes. No olvides que estáis en el mismo barco.

_03 ALGUNOS APUNTES SOBRE LA METODOLOGÍA 42

_3.1 EN QUÉ CONSISTE LA PISCINA

Una de las ideas principales de nuestro modelo educativo es que todo el mundo debe poder aprender a su propio ritmo porque cada persona es distinta. Pero durante la piscina estás en un proceso de selección, por lo tanto, debes dar el máximo de ti mism@ para superarlo y, para ello, tendrás que aprender a gestionar bien tu tiempo y gestionar la frustración de la mejor manera posible. Tu avance en la piscina también dependerá mucho del buen uso que hagas de la metodología entre pares o Peer-to-Peer (P2P) con tus compañer@s.

Es importante que entiendas que, aunque en 42 Barcelona cada un@ marca su propio ritmo de aprendizaje, el esfuerzo y la dedicación es muy importante. No hay que confundir libertad con ausencia de responsabilidad. 42 Barcelona es exigente y dedicarle horas es imprescindible para avanzar durante la piscina.

_03.2 PROYECTOS Y APRENDIZAJE ENTRE COMPAÑER@S (P2P)

Ningún proyecto puede resultar apto sin el aprendizaje entre pares o Peer-to-Peer (P2P). Además, cada proyecto constituye un reto e incluye habilidades técnicas, planificación y relación con los demás que tendrás que tener en cuenta para la superación de los mismos.

Después de la investigación vienen las pruebas. De ahí viene el aprendizaje entre pares o Peer-to-Peer (P2P). Los debates con ell@s serán la clave de tu éxito. Las pruebas hacen referencia a la creación de una hipótesis para resolver el reto, varias pruebas, varios fallos, una cierta adaptación de tu hipótesis y vuelta a empezar. En esta fase, Google no será un amigo tan bueno como solía, pero tus compañer@s te demostrarán que no tienen precio. Conoce a tantos compañer@s como te sea posible. {¡La Comunidad 42 es la mejor herramienta que tienes!}.

Es absolutamente fundamental desarrollar una mentalidad 42 y mantenerla a lo largo de toda tu piscina. Por tanto, si quieres tener éxito durante tu piscina de 42 Barcelona, sigue estos consejos:

CONSIDERAR CUALQUIER PROBLEMA COMO UNA OPORTUNIDAD DE APRENDIZAJE

Te enfrentarás a un sinfín de situaciones en las que no sabrás qué pasa: errores de compilación aparentemente imposibles, algoritmos incomprensibles, etc. En vez de agobiarte con estas situaciones, valora la oportunidad de aprender algo nuevo y consúltalo con tus compañeros.

ACEPTA QUE ERES PRINCIPIANTE CUANDO APRENDAS ALGO NUEVO

Entiende la diferencia entre ser principiante y ser malo en algo. Cualquier persona experta en algo fue alguna vez principiante y continúa siéndolo en muchos otros campos.

QUE EL FRACASO NO TE PARALICE

El fracaso forma parte del proceso de aprendizaje. El miedo al fracaso es el camino más corto para no hacer nada. Acepta que puedes equivocarte. Verifica tu información, acepta que te has equivocado y sigue avanzando. Pronto conocerás la metodología de "prueba y error".

VUELVE A COMPROBAR TUS FUENTES

Busca otras opiniones y opciones para resolver el problema. No solo existe solo una solución para resolver cualquier problemática. Si no te sale con un procedimiento, inténtalo con otro y así sucesivamente. 42 es prueba y error.

ADÁPTATE

¿Tu código tiene fallos o no funciona como debería? Pues intenta otra cosa. Abre tu mente y valora otras opciones. Y recuerda: siempre habrá más caminos para llegar al mismo sitio.

¡SIÉNTETE PARTE DE LA COMUNIDAD 42!

Recuerda que ya formas parte de 42 y de su metodología, aún siendo candidato. Esperamos de ti que guardes la magia y el misterio de 42 para los que vengan detrás.

NO COPIES NI PEGUES CÓDIGO

Te encontrarás con la tentación de aceptar código de un compañero que quiere ayudarte. Puedes aceptarlo, pero asegúrate de saber reproducirlo tú solo una vez lo has entendido. Si haces trampas, solo te estarás engañando a ti mismo/a. Y en algún momento tendrás que demostrar que has adquirido los conocimientos

_03.3 CANALES DE INFORMACIÓN

La comunicación en 42 Barcelona se realizará mediante la cuenta de correo electrónico oficial del campus y Slack. Deberás consultar estos canales regularmente para mantenerte actualizado. Por otro lado, también puedes seguir las redes sociales oficiales del campus. Respecto al uso de los canales de comunicación, quedan prohibidas:

- ✕ La publicidad con fines comerciales.
- ✕ La propaganda política, sindical o religiosa.

La información compartida deberá:

- Indicar claramente su origen.
- No tener carácter difamatorio ni injurioso para nadie.
- No afectar en modo alguno el respeto a la vida privada.
- No ser confusa.
- Suponer un beneficio para la comunidad 42.

En caso de violación de los derechos de terceros, la Dirección de 42 Barcelona podrá exigir la retirada o supresión de los materiales o mensajes de correo que infrinjan dichos derechos, sin perjuicio de las medidas legales que procedan*.

**Consulta el Manual de Normativa para más información.*

_03.4 EVENTOS 42 BARCELONA

El resto de tus compañer@s tiene un papel fundamental en tus avances a lo largo de la piscina. Pero el aprendizaje entre pares o Peer-to-Peer (P2P) no se limita sólo a los proyectos. Vivir la experiencia 42 Barcelona también debe ser convivir y por eso, necesitamos que todo el mundo conviva y avance de la mano. Y esto no sirve sólo para tu estancia durante la piscina. ¡Asiste a eventos, actividades, conferencias y hackatones! El objetivo de 42 Barcelona como campus es que todo el mundo brille y forme parte de la comunidad 42.

_03.5 STAFF 42 BARCELONA

La función del **staff de 42 Barcelona** es crear el **entorno de aprendizaje idóneo** para mejorar tus competencias digitales, ofrecer un área de trabajo inspiradora, una red fiable y las herramientas digitales adecuadas para los procedimientos administrativos que te permitan avanzar en la piscina. El staff 42 Barcelona fija los objetivos y gestiona lo que sucede en la intranet, hace seguimiento de tu avance pero **no da la información, ni la solución.**

Debes hallar soluciones y respuestas por ti mism@. El staff puede organizar reuniones y charlas para hablar del cursus, de las últimas noticias, de tus inquietudes. Pero si alguien del staff te dice que leas un manual o que preguntes a Google es porque cree que te haría un flaco favor al contestar con una respuesta concreta a tu pregunta. Recuerda que **el gran valor de 42 es aprender a aprender.**

_03.6 ¿Y SI NO SUPERO LA PISCINA?

Tod@s aquell@s candidat@s que ya hayan disfrutado de una piscina, no podrán volver a hacerla en cualquier campus del mundo hasta pasados mínimo 12 meses. Desde 42 Barcelona queremos dar oportunidades al mayor número de personas. Tus datos serán verificados en la validación presencial.

<HELLO WORLD>

<HELLO BCN>

www.42barcelona.com

42 | BARCELONA
Fundación Telefónica