כלומר כדאיות הראשית $-2390.7\,kJ$ לא

$$= -2390.7 - (298)300 - 99.16 =$$

$$-300\left(0.4\cdot 69.9 + 59\right) - 0.2\cdot 4.1\cdot 2)$$

$$\Delta G = \left(-2\cdot 285830 - 2\cdot 296830 - 2\cdot 205138 - (-277000)\right)$$

$2H_2O$ $2PbSO_4$ $2PbO_2$ $2H_2SO_4$

הערה: ΔH ניתנה מהנתון, אנחנו לא חלצנו.

הנתון ΔS מחושב לעיל.

$$\Delta G = \Delta H - T\Delta S$$

שלב 2

נמצא על שרטוט ל כדאיות הראשית על פי

$$\Delta G = \Delta H - T\Delta S$$

אנחנו מעוניינים.

הכדאיות הראשית על פי

$$cop = \frac{\text{מה שקיבלנו}}{\text{מה שהשקענו}} = \frac{q_c}{q_h - q_c}$$

מכאן נובע שמתקיים

$$e = \frac{w}{q_h} = 1 - \frac{q_c}{q_h}$$

שלב 1:

שלב 4

מכאן גלגול של [illegible]

Scanned with CamScanner

שאלה 3

$$\Omega = f(N)\, V^{\frac{3N}{2}} \Lambda^{N}$$

$$S = k_B \ln \Omega \sim k_B \ln\left(f(N) V^{\frac{3N}{2}} \cdot \Lambda^{N}\right)$$

$$\Delta S = k_B N \ln\left(\frac{V_f}{V_i}\right)$$

שאלה 4

$$P(E) = \frac{e^{-\beta E}}{Z}\Omega(E)$$

$$Z = \sum_{i=0}^{\infty} e^{-\beta \Delta E \cdot i}$$

$$\Omega(E) = 1 \quad E$$

$$Z = \sum_{i=0}^{\infty} e^{-\beta \Delta E \cdot i} = \sum_{i=0}^{\infty} \left(\frac{1}{e^{\beta \Delta E}}\right)^{i} = \frac{1}{1 - \frac{1}{e^{\beta \Delta E}}}$$

$$= \frac{e^{\beta \Delta E}}{e^{\beta \Delta E} - 1}$$

$$P(E=0) = \frac{1}{Z} = 1 - \frac{1}{e^{\beta \Delta E}} = 1 - e^{-\frac{\Delta E}{k_B T}}$$

$$k_B T \Delta E = 1.38 \cdot 10^{-23} \cdot 300 \cdot 10^{-20}$$

$$P = 1 - e^{-0.036} \sim 0.03$$

$$0.03 = \frac{\Delta E}{k_B T} = \frac{1.6 \cdot 10^{-20}}{1.38 \cdot 10^{-23} \cdot 300} = \frac{1.6}{3 \cdot 1.38} \cdot 10^{1}$$

Scanned with CamScanner

4.

שאלה 5

א. כתוב/י מתן G פונקציה של T ו-P עבור:

ב. כתוב/י מתן $G_{graphite}$ עבור $T=$ room, $P=1$ bar. כלומר, מתן G פונקציה של T ו-P עבור:

כל הנגזרות חלקיות ניתן לבטא.

ג. הסבר/י מדוע $dG = -SdT + VdP$

ד. כתוב/י מתן S, T, V כפונקציה של G

$$V = \frac{dG}{dP}$$

$$S = -\frac{dG}{dT}$$

$$dG = \frac{\partial G}{\partial T}dT + \frac{\partial G}{\partial P}dP = -SdT + VdP$$

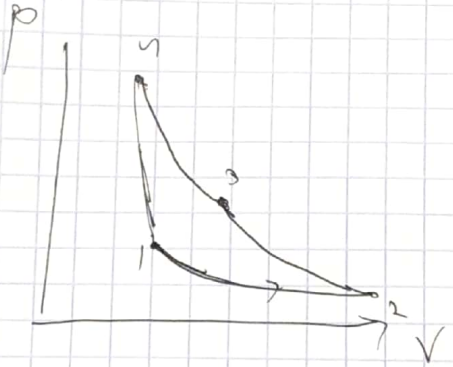
ה. הסבר/י מדוע V כמעט קבוע ו-G משתנה לינארית עם P

$$G \sim G_0 + V\Delta P$$

ו. הסבר/י מדוע G משתנה מעט עם T בקירוב ראשון

Scanned with CamScanner

שאלה 9



$1 \to 2$	איזותרמי	$\Delta T = 0$ $\Downarrow$ $W = Q$
$2 \to 3$	איזוכורי	$Q = 0$
$3 \to 1$	אדיאבטי	$\Delta T = 0 \Rightarrow Q = W$

$1 \to 2$	איזותרמי	$Q = W$
$2 \to 3$	איזוכורי	$Q = 0$
$3 \to 1$	אדיאבטי	$0 = Q$

סעיף א'

בתהליך איזותרמי $pV = \frac{f}{2} N k_B T_c$ ולכן T קבוע לכל אורך התהליך

ולכן $Q = W$ כאשר W הוא שטח הגרף תחת עקומת התהליך

$$W = \int_{V_1}^{V_2} p\,dV = \int_{V_1}^{V_2} \frac{\frac{f}{2} N k_B T_c}{V} dV$$

$$\boxed{Q_c = W = \frac{f}{2} N k_B T_c \ln\left(\frac{V_2}{V_1}\right)}$$

סעיף ב'

בין $3 \to 1$ התהליך אדיאבטי, לכן:

$$pV = \frac{f}{2} N k_B T_h$$

$$Q = W = \int_{V_3}^{V_1} p\,dV = -\int_{V_3}^{V_1} \frac{\frac{f}{2} N k_B T_h}{V} dV$$

$$\boxed{Q_h = -\frac{f}{2} N k_B T_h \ln\left(\frac{V_3}{V_1}\right)}$$

לפי הגרף, שטח מתחת לקו שווה לשטח מתחת לקו

Scanned with CamScanner

שאלה 7

א. ברור לעצמך:

ב. לפי עקרון השימור של האנרגיה – האנרגיה הפנימית של מחזור כלשהו

היא 0. עקרון זה נכון גם עבור מחזורים שאינם הפיכים.

מאחר ואנחנו מניחים שהגז הוא גז אידיאלי

$$\Delta U = Q + W = 0$$

לכן יהיה

$$Q_{net} = 0$$

נוכל לכתוב

$$Q_h + Q_c + W = 0$$

$$W = -(Q_h + Q_c) = Q_h - Q_c$$

סעיף Q_h נקבל:

$$= \frac{f}{2} N k_B T_h \ln\left(\frac{V_3}{V_4}\right) - \frac{f}{2} N k_B T_c \ln\left(\frac{V_2}{V_1}\right)$$

$$= \frac{f}{2} N k_B \ln\left(\left(\frac{V_3}{V_4}\right)^{T_h} \left(\frac{V_1}{V_2}\right)^{T_c}\right)$$

Scanned with CamScanner

סעיף ב'

מלבי רצף כאן שיוכיח סעיף ו'

$$COP = \frac{Q_h}{Q_h - Q_c} = \frac{T_h \ln\left(\frac{V_3}{V_4}\right)}{T_h \ln\left(\frac{V_3}{V_4}\right) - T_c \ln\left(\frac{V_2}{V_1}\right)}$$

כעת נשאלת כיצד אלכסונים נוספים את $\frac{V_4}{V_3}$ ו-$\frac{V_3}{V_2}$

כאשר נתון כי V_1 שווה אלכסון ג'

$$\boxed{T_h V_2^{\frac{2}{3}} = C_1}$$

$$\boxed{P_2 V_2^{\frac{5}{3}} = C_2}$$

$\xleftarrow{\text{חלוקה}}$ ב

$$T_h V_3^{\frac{2}{3}} = T_c V_2^{\frac{2}{3}}$$

$$V_3 = V_2 \left(\frac{T_c}{T_h}\right)^{\frac{3}{2}} \quad (1)$$

$\xleftarrow{\text{חלוקה}}$ ג

$$T_c V_1^{\frac{2}{3}} = T_h V_4^{\frac{2}{3}}$$

$$V_1 = V_4 \left(\frac{T_h}{T_c}\right)^{\frac{3}{2}} \quad (2)$$

$$\frac{V_4}{V_3} = \frac{V_1}{V_2}$$

$$\ln\left(\frac{V_4}{V_3}\right) = \ln\left(\frac{V_1}{V_2}\right)$$

$$\boxed{COP = \frac{T_h}{T_h - T_c}}$$

כל מסה קיבלה ת מהאחרת

סה"כ סך ה $\frac{k}{2}$ כאלה

את האנרגיה

$$\Delta S = nR \ln\left(\frac{3}{2}\cdot\frac{V_2}{V_1}\right) = nR \ln 0 =$$

$$S = nR \ln \frac{V_f}{V_i} =$$

הינתן, אזי האינטגרל הינו-כמו הראנו שלב 3

(אבל הינתן את שם משפחת את אזי הינו)

הינתן כלכלית המלא כי הינו ❷

אבל הינתן כאשר כלי אחרונה אזי אחרונה

סעיף ב'

$$\frac{Q_H}{W} = \text{cop}$$

הינתן המסמך את

סעיף ג'

כל ב

$$Q = W \cdot \text{cop}$$

$$\frac{\Delta W}{\Delta t} = \frac{Q_H}{\Delta t}$$

כך מאיפה הינו יודע את הינו $W \cdot \text{cop}$

לכן מאיך אפשר להגיד ש $\frac{dQ}{dt} = \text{cop} \cdot \frac{dp}{dt} = \text{cop} \cdot \dot{m}$ ש $\text{cop} \cdot dm = dQ$

$$= \frac{T_H}{T_H - T_C} \cdot \rho = \frac{600}{600-300} \cdot 500 = 1000 \text{ kJ/kg}$$

סעיף ד'

לכן הינתן כאשר הינו המסמך אזי אחרונה

סעיף ד

$$Z = \sum_{n=0}^{1} e^{-\beta \Delta E_{mag} n} = 1 + e^{-\beta \Delta E_{mag}}$$

סעיף ה

$$Z = \sum_{n=0}^{1} \sum_{i=0}^{\infty} e^{-\beta (\Delta E_{vib} i + \Delta E_{mag} n)}$$

$$= \sum_{n=0}^{1} e^{-\beta \Delta E_{mag} n} \sum_{i=0}^{\infty} e^{-\beta \Delta E_{vib} i} = \sum_{n=0}^{1} e^{-\beta \Delta E_{mag} n} \cdot \frac{1}{1 - e^{-\beta \Delta E_{vib}}}$$

סעיף ו

$$Z = \sum_{n=0}^{\infty} e^{-\beta \Delta E_{vib} n} = \frac{1}{1 - e^{-\beta \Delta E_{vib}}}$$

$\beta = \frac{1}{T k_B}$

סעיף ז

E_{00} $\quad \left(\begin{matrix} \uparrow \\ 0 \end{matrix}, \begin{matrix} \uparrow \\ 0 \end{matrix}\right)$

$E_{(0,1)}$ $\quad \left(\begin{matrix} \uparrow \\ 0 \end{matrix}, \begin{matrix} \downarrow \\ 0 \end{matrix}\right), \left(\begin{matrix} \downarrow \\ 0 \end{matrix}, \begin{matrix} \uparrow \\ 0 \end{matrix}\right)$

$E_{1,0}$ $\quad \left(\begin{matrix} \uparrow \\ 1 \end{matrix}, \begin{matrix} \uparrow \\ 0 \end{matrix}\right), \left(\begin{matrix} \uparrow \\ 0 \end{matrix}, \begin{matrix} \uparrow \\ 1 \end{matrix}\right)$

$E_{1,1}$ $\quad \left(\begin{matrix} \uparrow \\ 1 \end{matrix}, \begin{matrix} \downarrow \\ 0 \end{matrix}\right), \left(\begin{matrix} \downarrow \\ 1 \end{matrix}, \begin{matrix} \uparrow \\ 0 \end{matrix}\right), \left(\begin{matrix} \uparrow \\ 0 \end{matrix}, \begin{matrix} \downarrow \\ 1 \end{matrix}\right), \left(\begin{matrix} \downarrow \\ 0 \end{matrix}, \begin{matrix} \uparrow \\ 1 \end{matrix}\right)$

סעיף ח

Scanned with CamScanner

סעיף ב

$$Z = \frac{1 + e^{-\beta \Delta E_{mag}}}{1 - e^{-\beta \Delta E_{vib}}}$$

מאחר ואלקטרון בשלילי כי יתכן רק אחד

$$Z_N = Z_1^N$$

$$Z_n = \left(\frac{1 + e^{-\beta \Delta E_{mag}}}{1 - e^{-\beta \Delta E_{vib}}} \right)^N$$

סעיף ג

נחשב את האנרגיה הממוצעת של המערכת:

$$\langle E \rangle = -\frac{\partial}{\partial \beta} \ln(Z) = -\frac{\partial}{\partial \beta} N \ln\left(\frac{1 + e^{-\beta \Delta E_{mag}}}{1 - e^{-\beta \Delta E_{vib}}} \right)$$

$$= -N \frac{\partial}{\partial \beta} \left(\ln\left(1 - e^{-\beta \Delta E_{vib}}\right) - \ln\left(1 + e^{-\beta \Delta E_{mag}}\right) \right)$$

$$\langle E \rangle = N \left(\frac{\Delta E_{vib} e^{-\beta \Delta E_{vib}}}{1 - e^{-\beta \Delta E_{vib}}} + \frac{\Delta E_{mag} e^{-\beta \Delta E_{mag}}}{1 + e^{-\beta \Delta E_{mag}}} \right)$$

כעת

$$T \to \infty \quad \beta = \frac{1}{k_B T} \xrightarrow{T \to \infty} 0$$

$$\langle E \rangle \xrightarrow{T \to \infty} N \left(\frac{\Delta E_{vib}}{1 - e^{0}} + \frac{\Delta E_{mag}}{1 + e^{0}} \right) \to \infty$$

Scanned with CamScanner