Centre of Expertise
Social Innovation
Rotterdam-Zuid

CRINPO

Team Crinpo presenteert

De monitoringstool voor mensen met obesitas

Body Buddy

Eindpresentatie Body Buddy

Terugkoppeling presentatie sprint 1

- Research landelijk en lokaal
- Creatieve sessies
- Concepten in de basis
- Sprint 2

Centre of Expertise Social Innovation Rotterdam-Zuid

CRINPO

Eindpresentatie Body Buddy

Rolverdeling

Lennart

User experience designer

Via een nauwe samenwerking met de doelgroep en inzichten uit deze samenwerking probeert hij de best mogelijke ervaringen en interacties te ontwerpen.

Roos

Gedragsdeskundige & copywriter

Ze houdt zich bezig met het vinden & implementeren van gedragsveranderingstechnieken en is daarnaast copywriter.

Lilian

Developer

Deze kennis van het bouwen van websites en apps gebruikt zij om het project op technologisch vlak tot een meesterwerk om te toveren.

Romy

Trendanalist & vormgever

Alle inzichten op het gebied van lifestyle en design trends, probeert ze te implementeren in de onderzoeken en vormgeving van het project.

Eindpresentatie Body Buddy

Inzichten gedragsonderzoek en trendanalyse

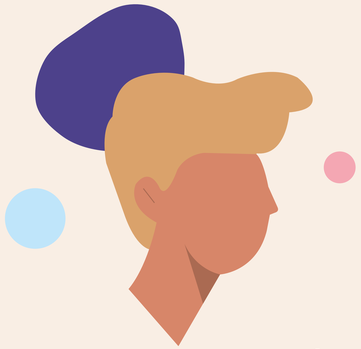

Gedrag

- Gedragsveranderingstechnieken
- Wilskracht
- Beloningen
- Kleine stapjes
- Digitale nudges
- Reactance
- Kleuren & vormen

Trends

- Coronakilo's
- Mindful eating
- Fysiek & mentaal fit blijven
- Body Positivity

Centre of Expertise Social Innovation Rotterdam-Zuid

CRINPO

Eindpresentatie Body Buddy

De doelgroep

- Gedragsonderzoek
- Trendanalyse
- Technologische aspecten
- Value proposition canvas
- Interviews met de doelgroep

Centre of Expertise
Social Innovation
Rotterdam-Zuid

CRINPO

Eindpresentatie Body Buddy

De doelgroep

Quotes

"Het idee van een app klinkt goed, zeker op sociaal aspect zou ik hier gebruik van hebben gemaakt. Als mijn arts mij hierover had verteld zou ik het hebben gedownload"

"Het doorzetten is echt iets dat mij.. opbreekt"

“Als ik mijn vooruitgang kan zien, en als ik zie dat ik goed bezig ben, dan wil ik beter mijn best doen en raak ik gemotiveerder"

"Als er iemand s avonds of na het eten langs zou komen en zou zeggen 'kom we gaan lekker even lopen' zou ik erg gemotiveerd raken om in beweging te komen"

"Goed idee om mensen samen te brengen, een lotgenoot zou mij enorm kunnen helpen"

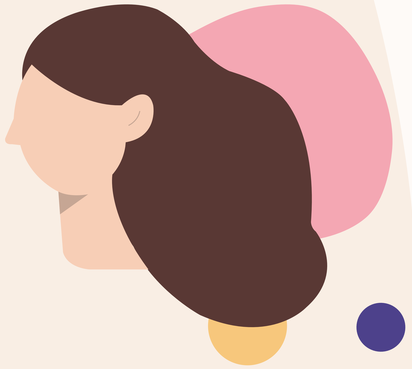

Centre of Expertise Social Innovation Rotterdam-Zuid

CRINPO

Eindpresentatie Body Buddy

Het concept

- Body Buddy
- Mensen ontmoeten
- Samen de reis beginnen naar een gezondere versie van jezelf
- Intrinsieke en extrinsieke motivatie
- 3 belangrijkste features
  - Find a Buddy
  - Eigen profiel met statistieken
  - Dagelijkse peiling van psychologische voortgang met emojis
- Terugkoppeling op gedragsonderzoek en trendrapport

Centre of Expertise Social Innovation Rotterdam-Zuid

CRINPO

Kleuren & vormen

Organische, ronde en vriendelijke vormen met fris kleurgebruik

C = 0 M = 45 Y = 18 K = 0

C = 29 M = 0 Y = 0 K = 0

C = 3 M = 23 Y = 58 K = 0

C = 84 M = 83 Y = 9 K = 1

Lettertypen & tekst

Letters met ronde details, passend bij de organische vormen

Koptekst
font Freude

abcdefghijklmno
pqrstuvwxyz
ABCDEFGHIJ
KLMNOPQRST
UVWXYZ

Hoofdtekst
font Como

abcdefghijklmno
pqrstuvwxyz
ABCDEFGHIJ
KLMNOPQRST
UVWXYZ

Symbolen & illustraties

Flat character design in alle kleuren, vormen & maten

Eindpresentatie Body Buddy

De BB-app

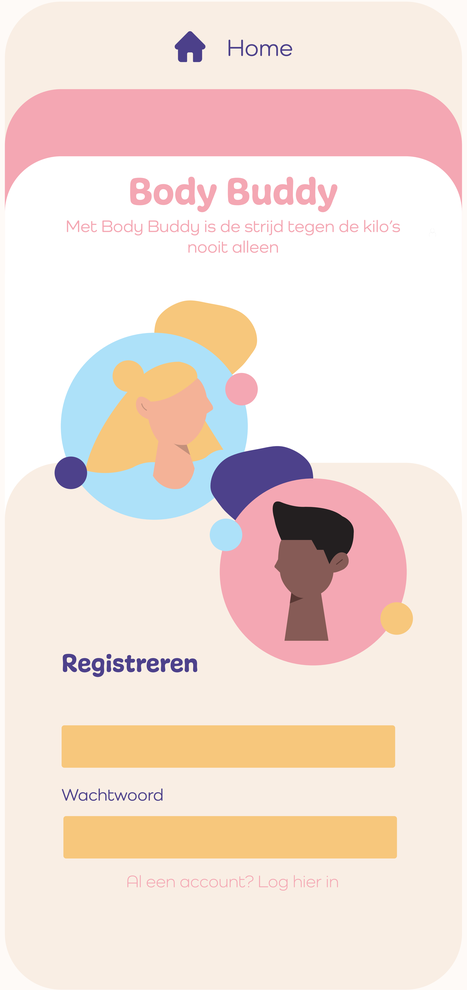

- **inlogscherm**

- **huisarts**

Pop-up meldingen

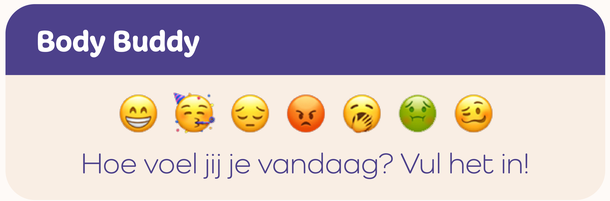

Hoofdmenu

- Opent menu met filters
- Workouts
- Profiel
- Recepten
- Find a Buddy

Centre of Expertise Social Innovation Rotterdam-Zuid

CRINPO

Eindpresentatie Body Buddy

Body Buddy visuals

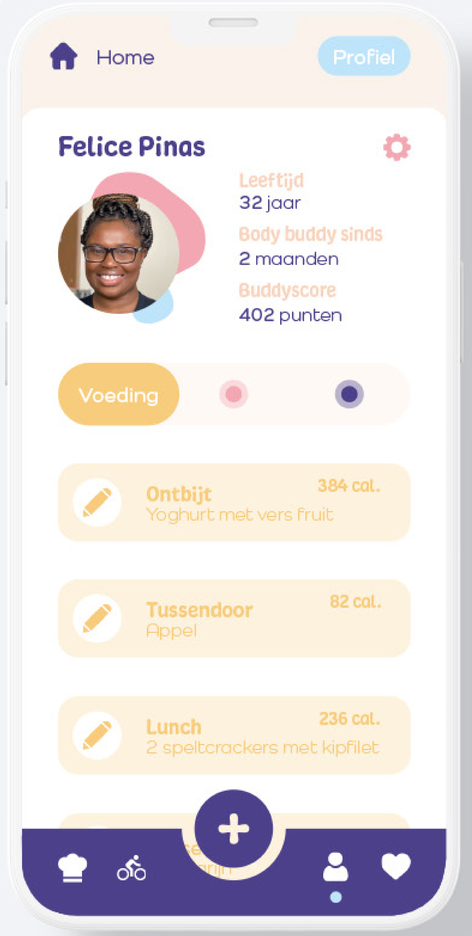

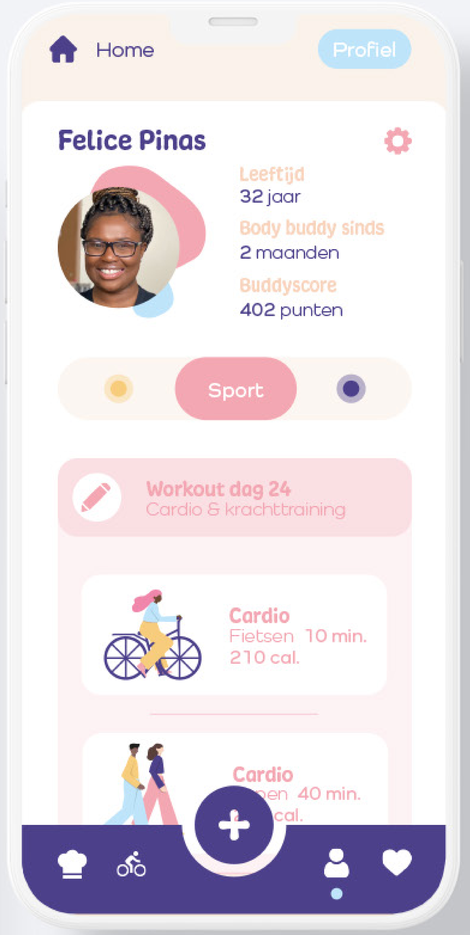

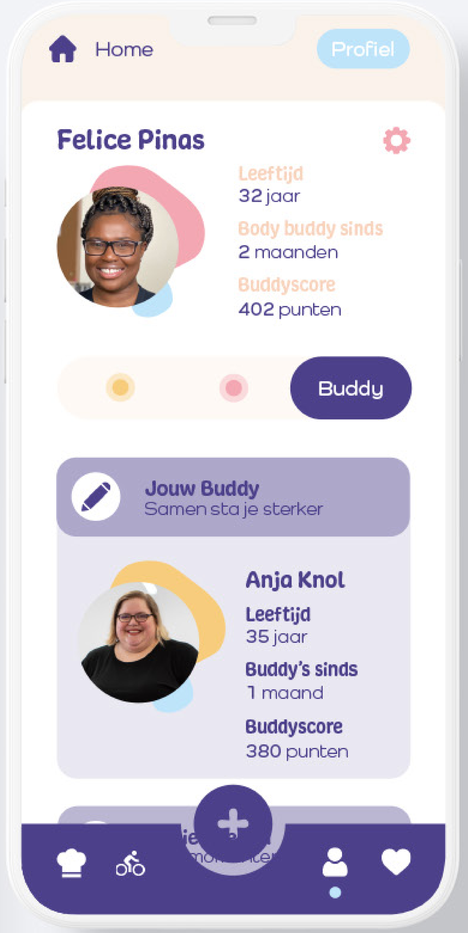

Centre of Expertise Social Innovation Rotterdam-Zuid

CRINPO

Eindpresentatie Body Buddy

Body Buddy visuals

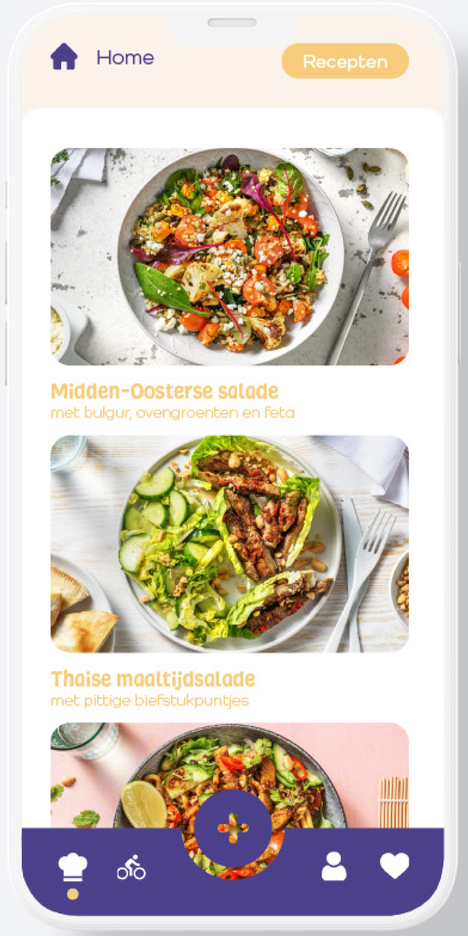

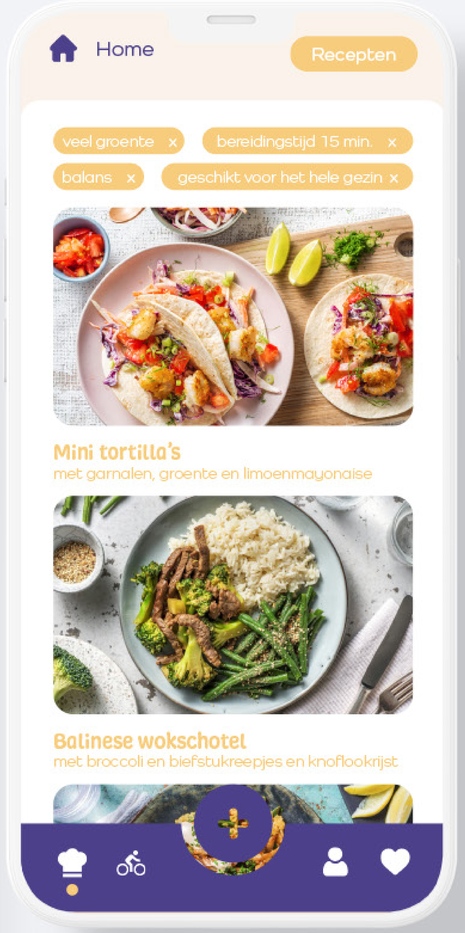

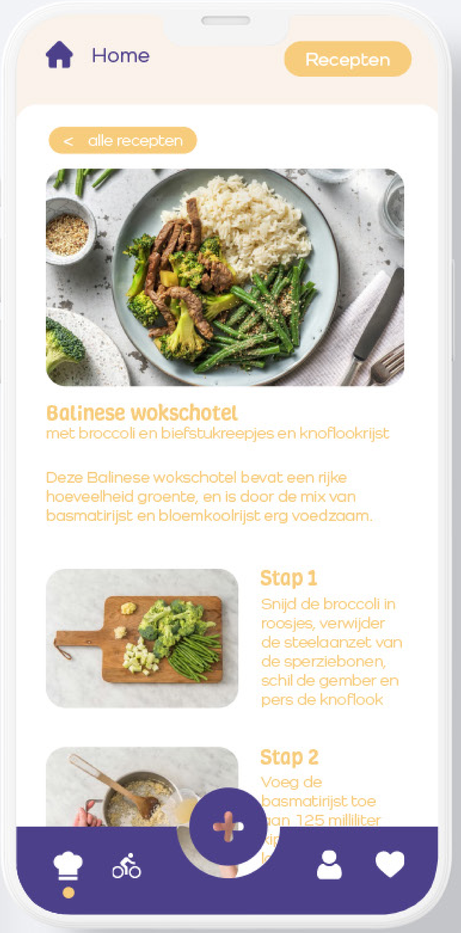

Centre of Expertise Social Innovation Rotterdam-Zuid

Eindpresentatie Body Buddy

Body Buddy visuals

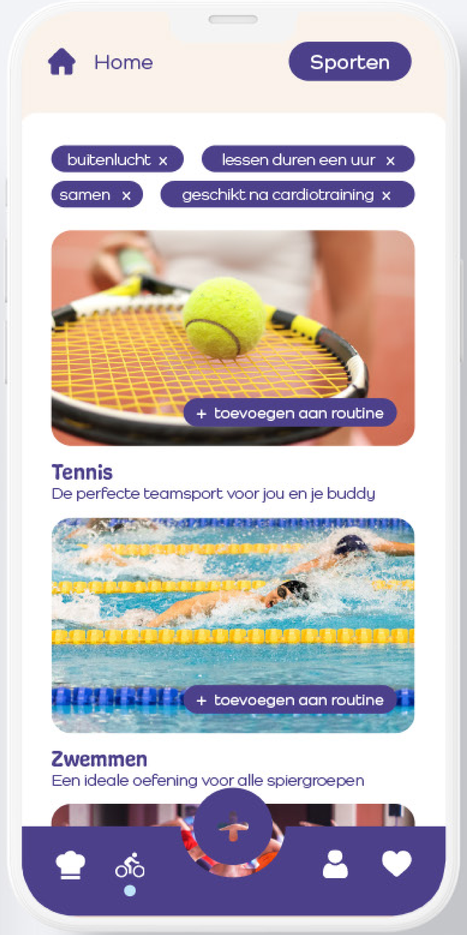

Centre of Expertise Social Innovation Rotterdam-Zuid

CRINPO

Eindpresentatie Body Buddy

Body Buddy visuals

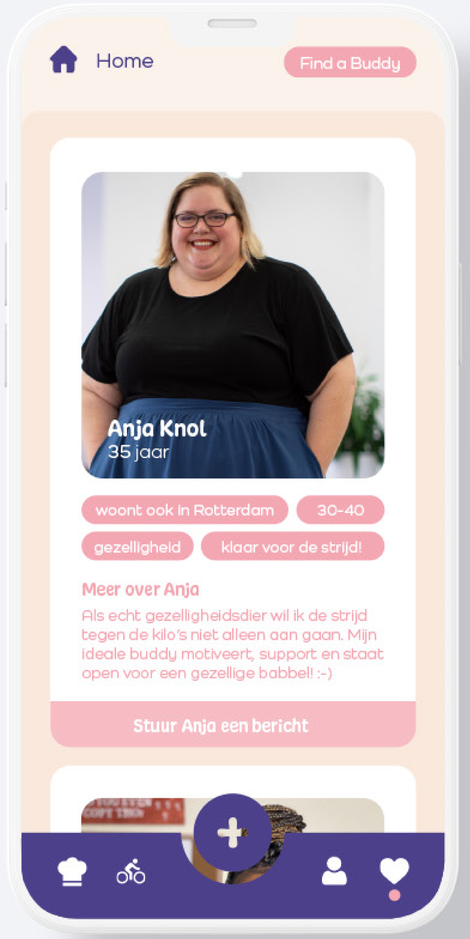

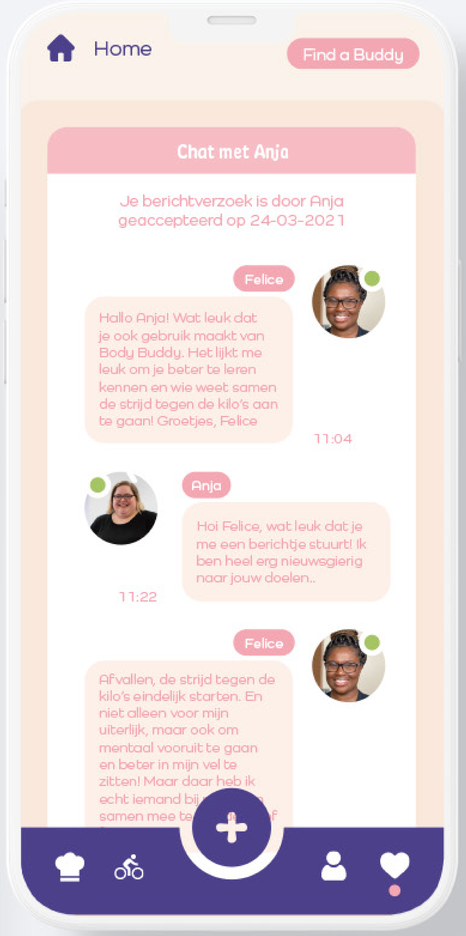

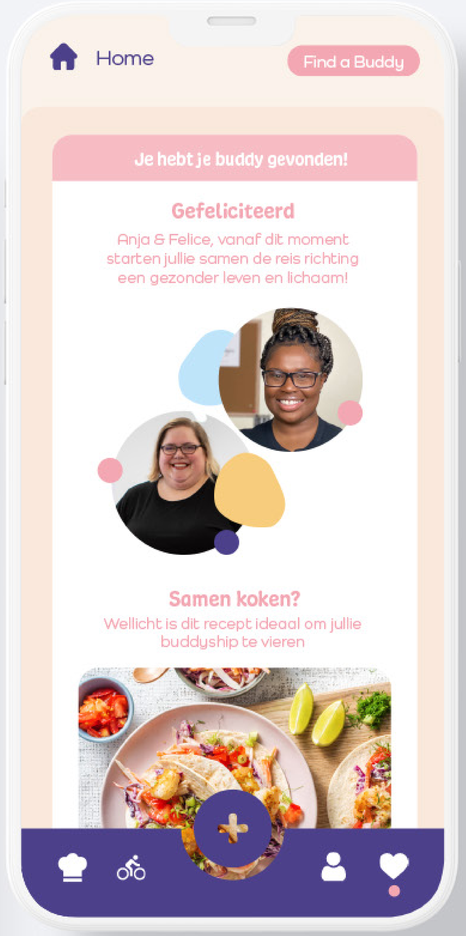

Centre of Expertise Social Innovation Rotterdam-Zuid

CRINPO

Eindpresentatie Body Buddy

Sprint 3

- Testen bij de doelgroep
- Prototype aanscherpen
- User flow diagram toepassen
- Jullie feedback meenemen!

Centre of Expertise
Social Innovation
Rotterdam-Zuid

CRINPO