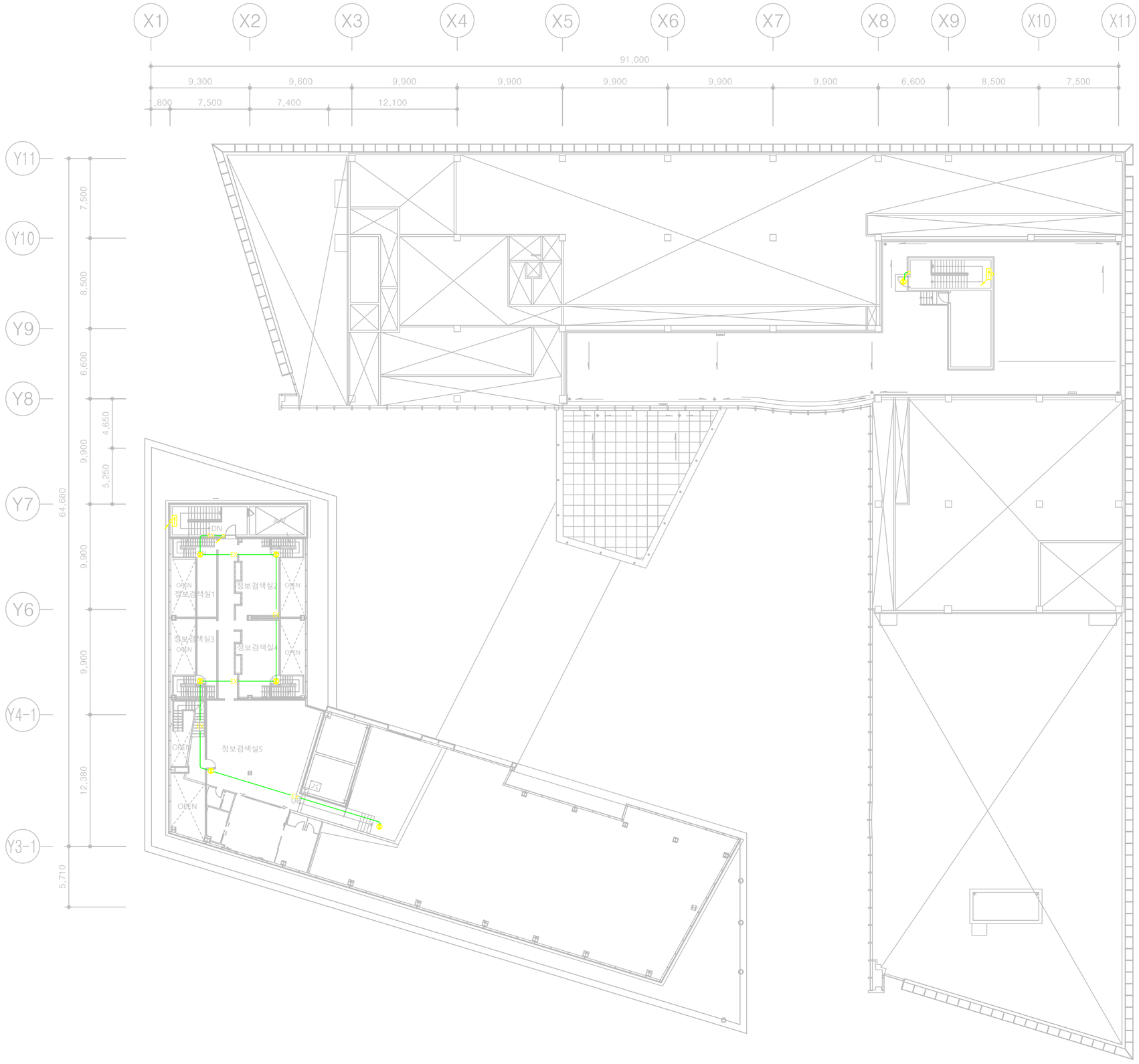

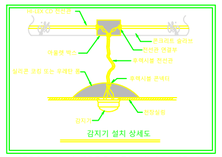

*배관작업시 교차되는 배관은 전기, 통신, 소방 순으로 배관한다.

******* 화재경보설비 기기산출표 *******				
공 종	내 역 구 분		심 볼	수 량
피난설비	유 도 등	피난구		6
		통 로		2
		거실통로		-
		객석통로		-