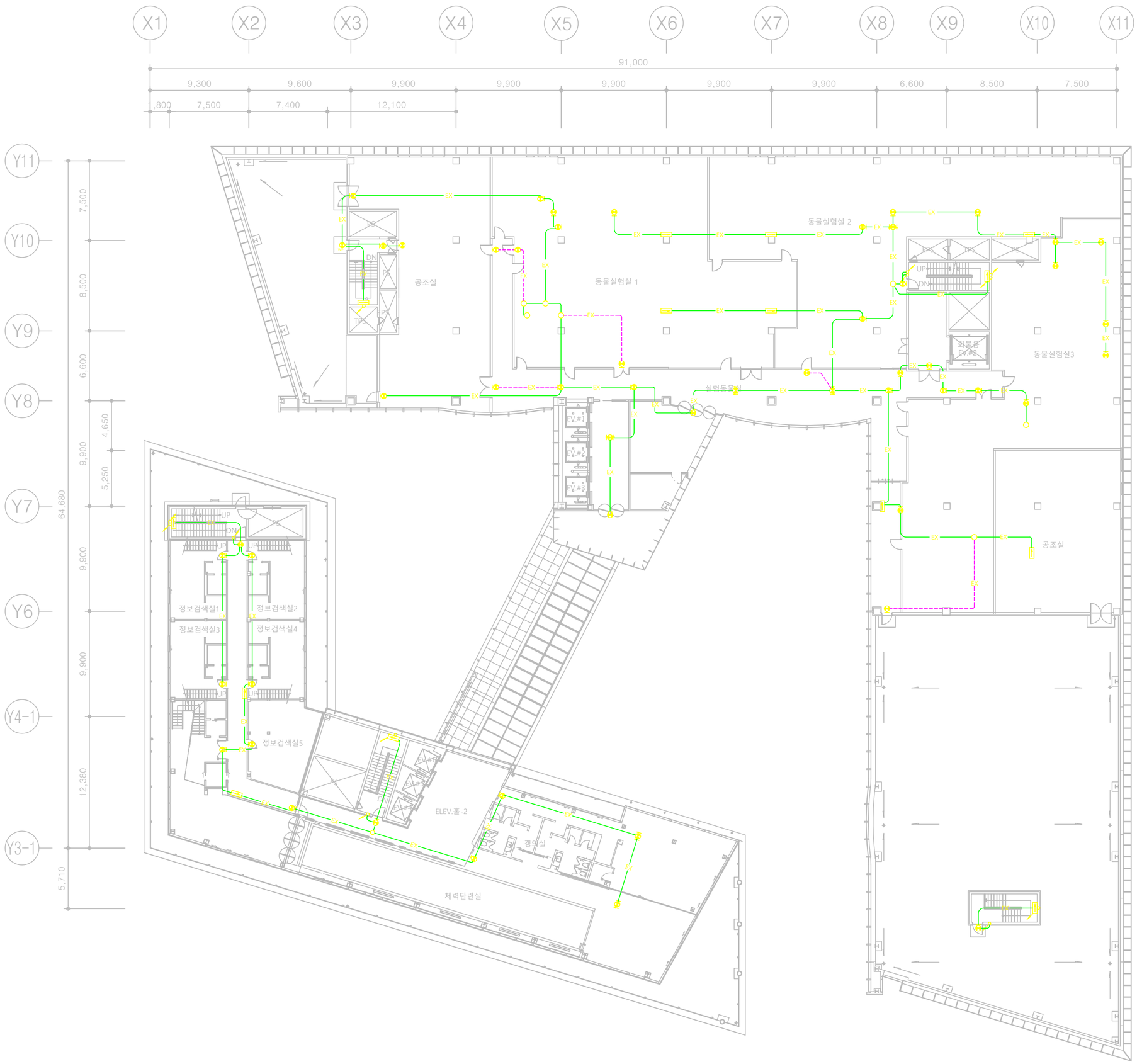

1 지상7층 유도등설비 평면도

축척 : 1/400

******* 화재경보설비 기기산출표 *******				
공 종	내 역 구 분		심 볼	수 량
피난설비	유 도 등	피난구		46
		통 로		14
		거실통로		-
		객석통로		-

(주) 남 도 티 이 씨
소방기술사 김 규 현

dmp
designcamp moonpark

http://www.dmppartners.com
서울시 강남구 삼성동 142-22 시사빌딩 6층
Tel) 02.550.7500 Fax) 02.550.7506

대우건설

heerim
Architects & Planners

NOTE

1. 평면상에 표현되지 않은 간선은 EF-001일반주기사항을 참조 할 것.
2. : 해당구역에 설치되는 감지기 및 유도등에는 배관의 연결이음새 및 기기의 부착 부위는 실리콘 코킹 또는 우레탄 폼으로 마감처리 한다

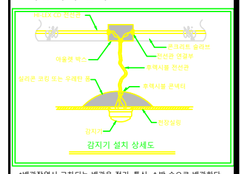

*배관작업시 교차되는 배관은 전기, 통신, 소방 순으로 배관한다.

KEY PLAN

Revision Description	Date

설계명 Project: 차병원그룹 판교 종합연구원 신축공사

승인 Approved	
설계 Architect	
검토2 Chkd. 2	노 균 일
검토1 Chkd. 1	이 명 곤
담당 Drawn	김 선 희

협력설계 Consultant
(주) 남도티이씨
50BHo, DaeryungPostTower 6-cha, 50-3
Gasan-Dong, Geumcheon-gu,
Seoul, 153-801, Korea
Telephone 82-2-2083-8119
Facsimile 82-2-2083-8129

도면명 Title: 지상7층 유도등설비 평면도

축척 Scale	A1 : 1/200, A3 : 1/400
일자 Date	2014. 02
프로젝트번호 Project No.	12A06
도면번호 Drawing No.	EF-026
일련번호 Sheet No.	