R语言安装说明

26/3/21

R语言下载

- 这是R语言的官网(https://www.r-project.org/)，这是R语言的下载列表(https://mirrors.tuna.tsinghua.edu.cn/CRAN/)。
- 点击下图所示的红框下载 `windows` 版本的R语言：

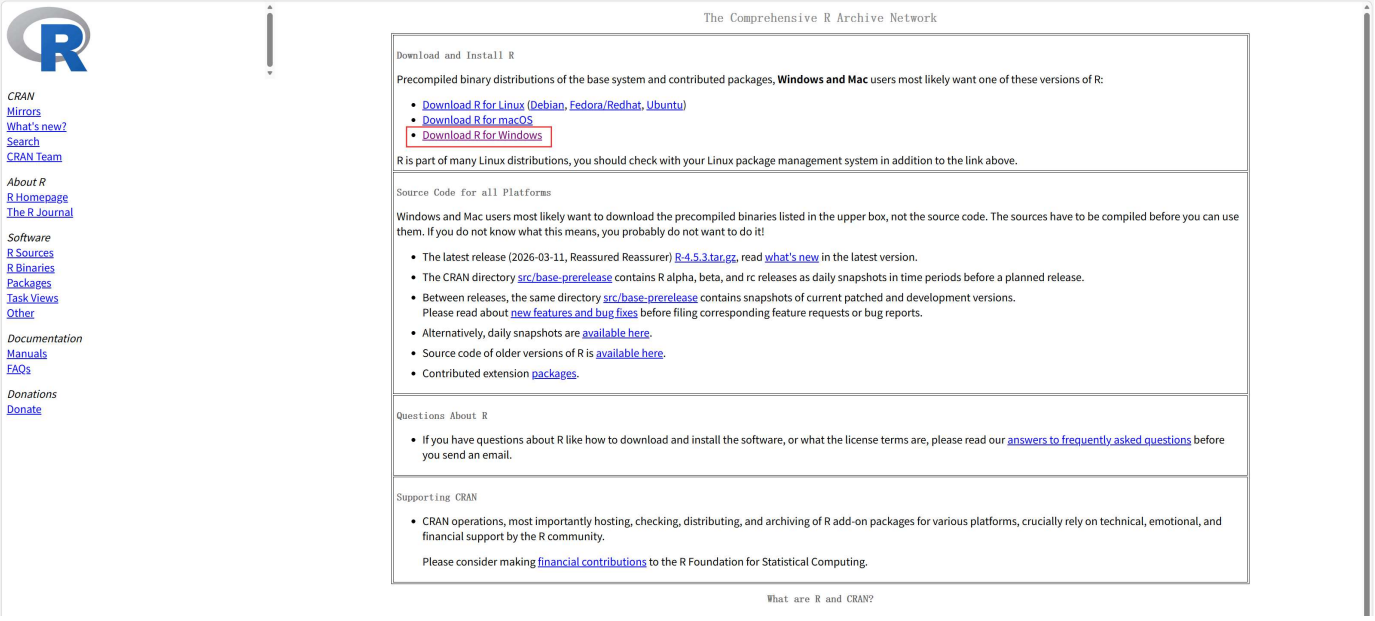

- 点击这个链接下载最新版本（4.5.3）的版本的R语言：

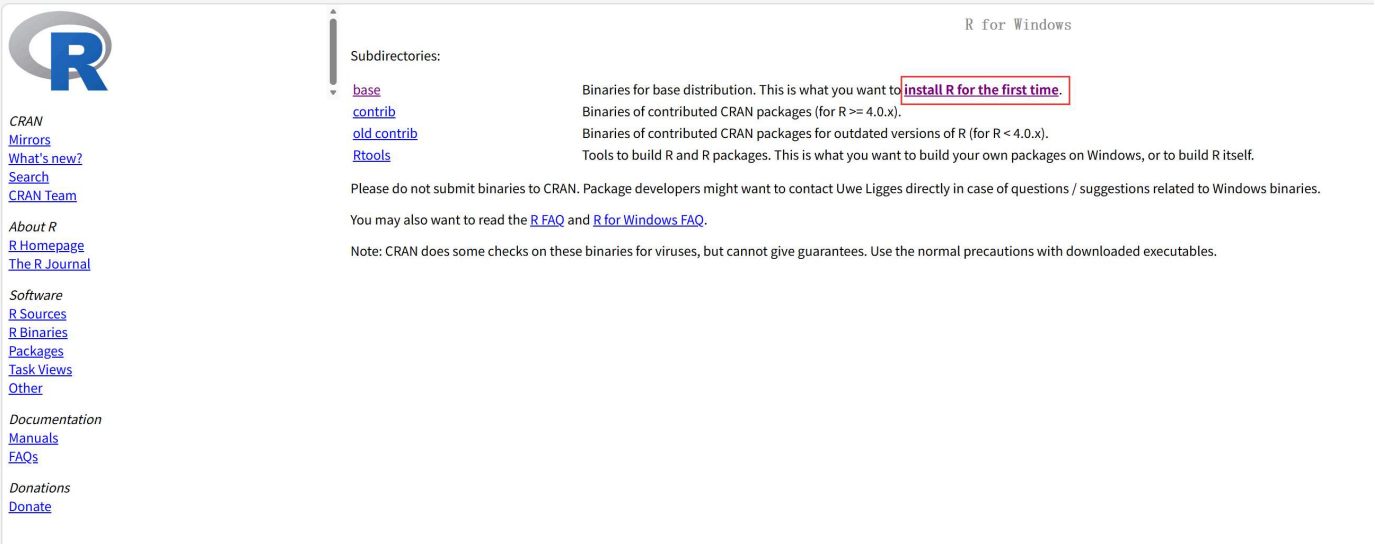

- **当然，我在本地也准备了一份下载好的R语言安装包，你在这个文件夹里面就找得到。**

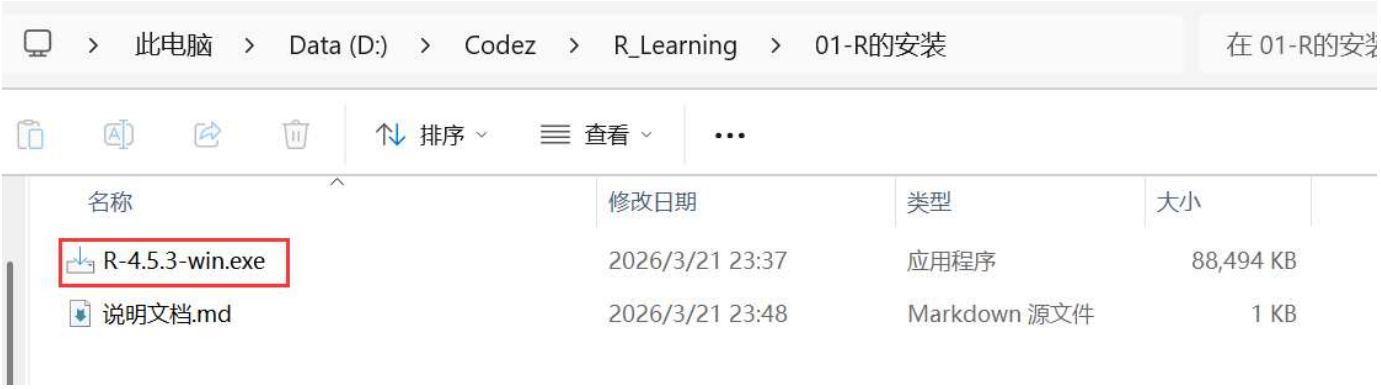

R语言安装

- 双击 `R-4.5.3-win.exe` 文件运行R语言安装程序，按照默认配置安装即可，需要注意以下几个页面：

1. 安装目录，我按照默认路径安装了：

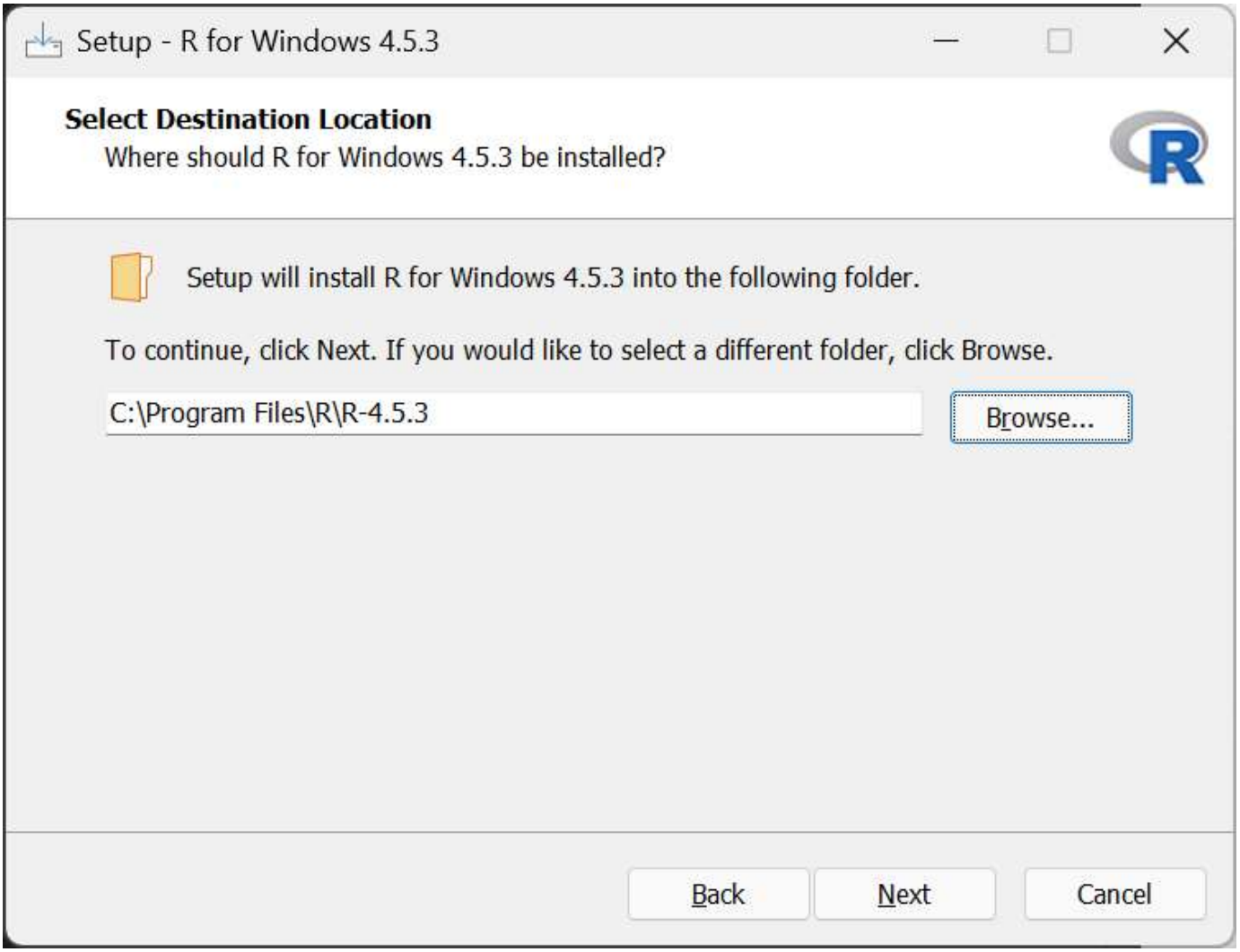

2. 安装文件，我把这几条都勾选上了：

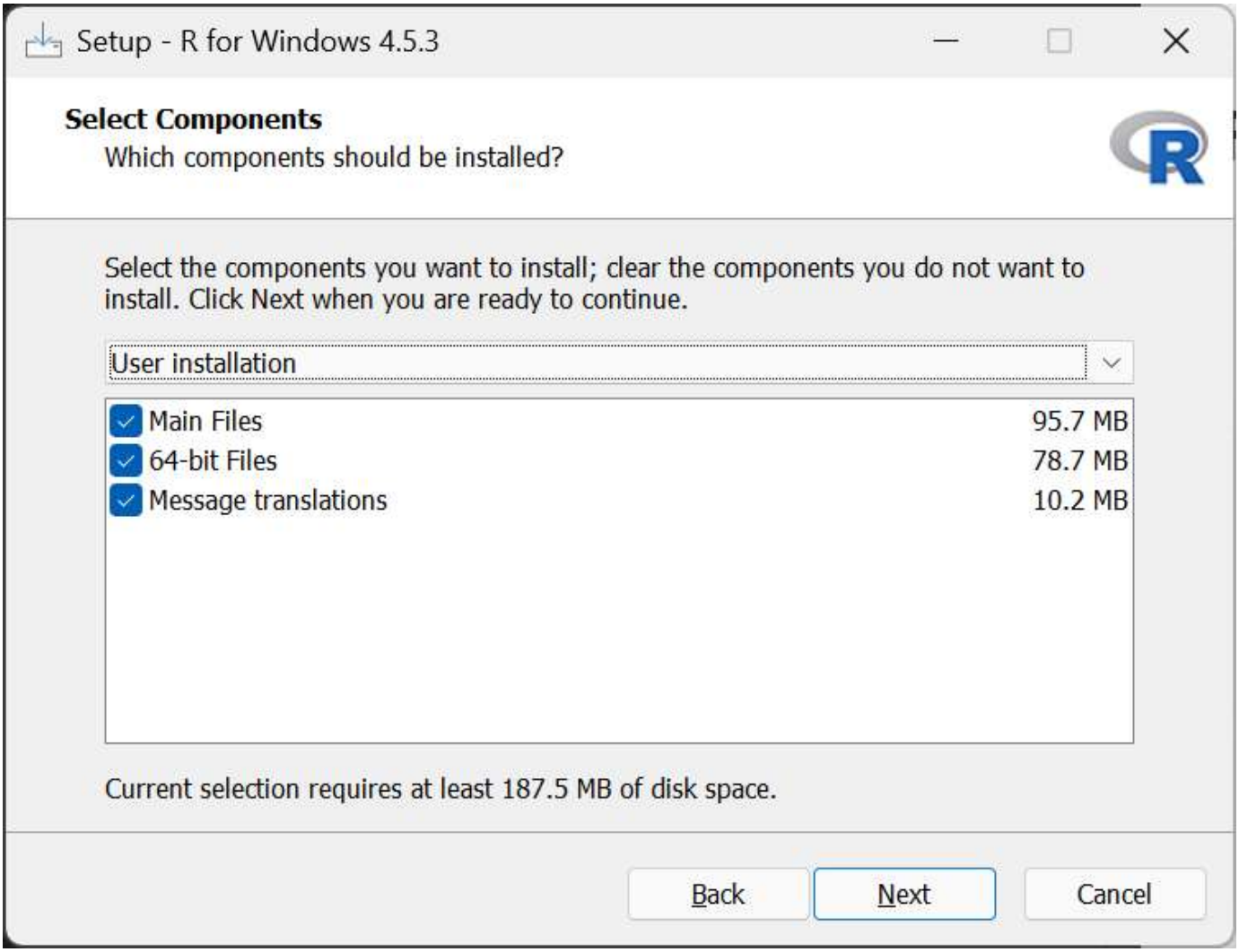

3. 这个页面选择“No (accept defaults)”

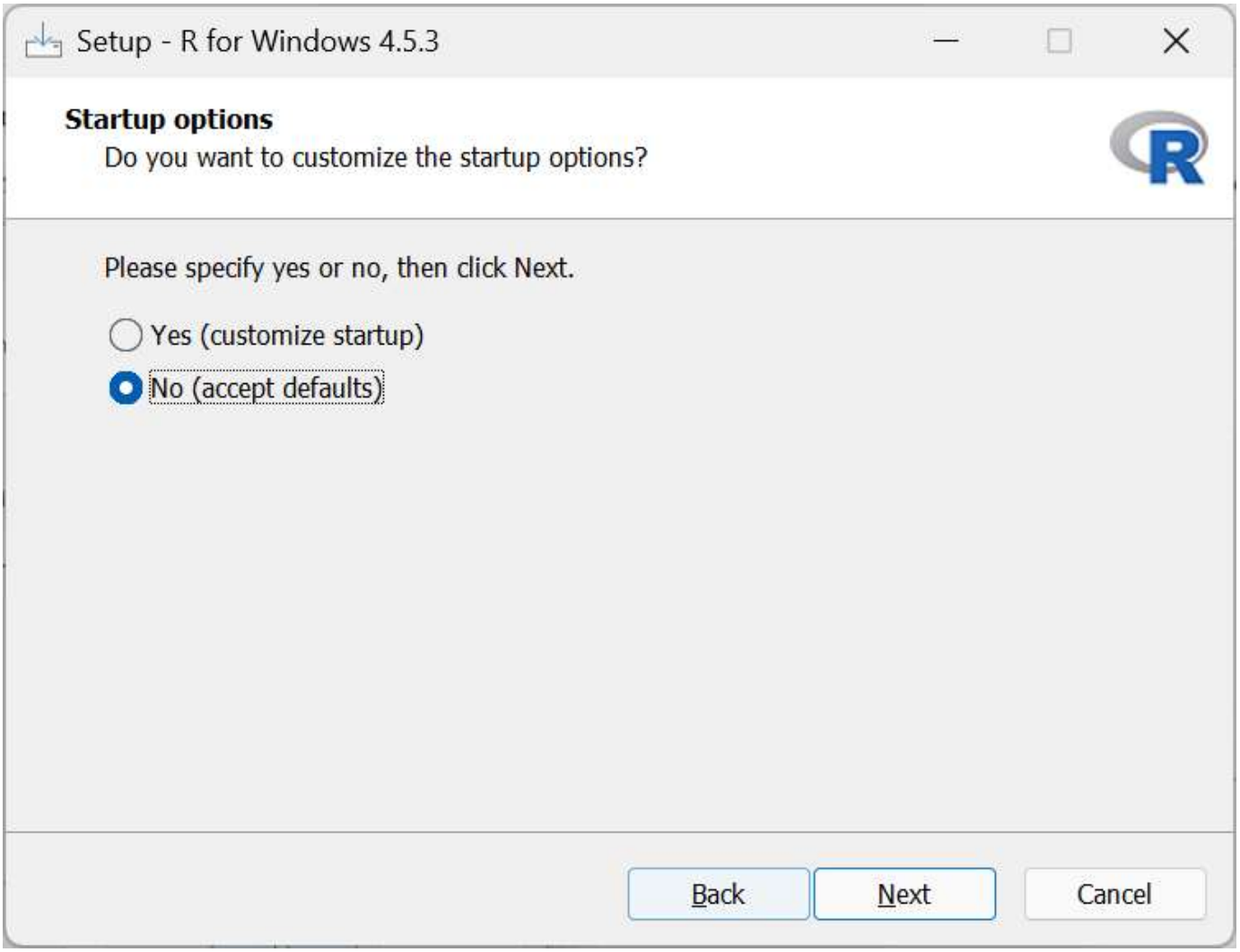

4. 剩下的全按默认配置安装即可。

- 安装完毕后，可以直接运行R语言（在`windows`开始菜单直接搜索`R`，能看到`R 4.5.3`应用，双击即可打开）。此时R语言的运行结果是一个`命令行`
  - `命令行`是指如下图所示的文本交互窗口：

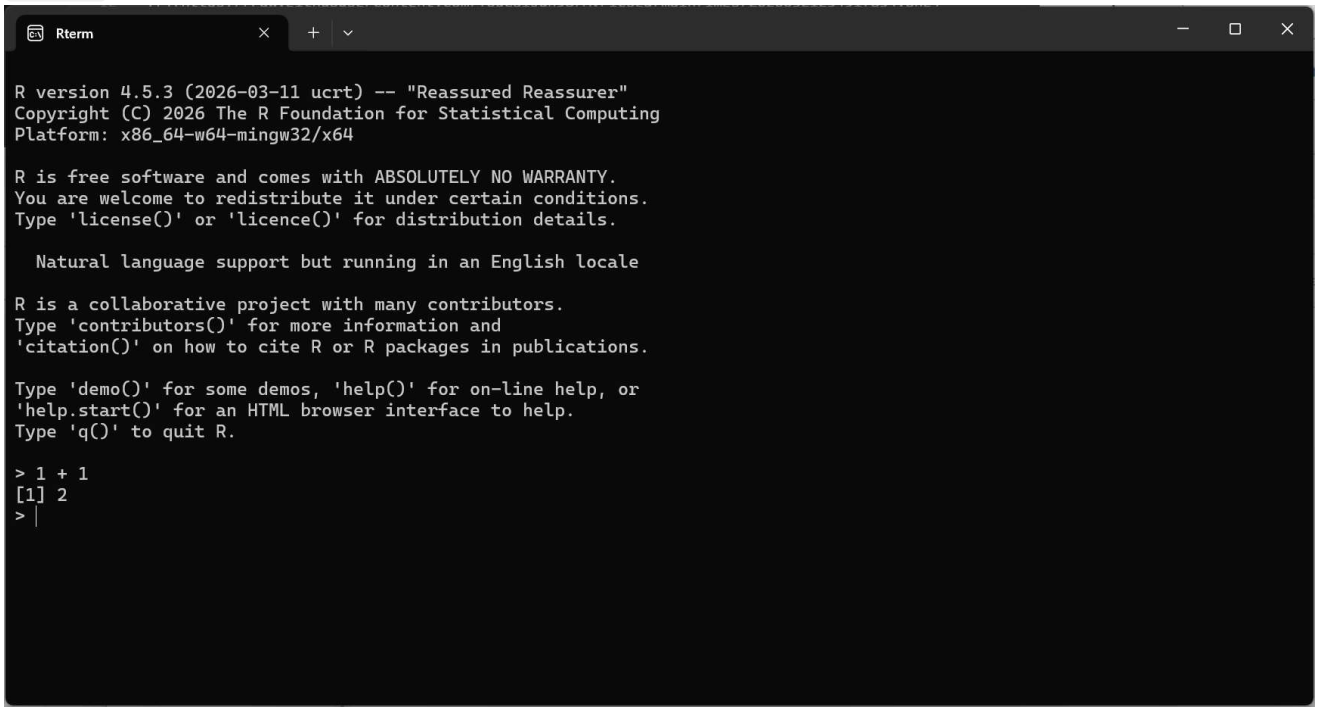

  - 显然，这个窗口**太丑了**，所以我们还要安装一个`R studio`。

R studio安装

- **什么是R studio？** `studio`一般是**集成开发环境**（integrated development environment, IDE），你可以理解为，`R`是我们直接干活的工具，`studio`是配套的工具箱，可以围绕这个具体的工具实现一系列功能。它应该是个**文本编辑器**（你拿来写代码的窗口）+ **编译器**（把你按照`R`语法编写的代码转换为机器可以听懂的机器码） + **debug环境**（排查代码错误）。
- 这个是`R studio`的官网(https://posit.co/download/rstudio-desktop/)。
- 我在文件夹内也准备好了一个，也就是`RStudio-2026.01.1-403.exe`这个文件，它的版本是`2026.01.1-403`。
- 双击运行，按照默认路径或自选路径安装均可。
- 运行`RStudio`，页面如下：

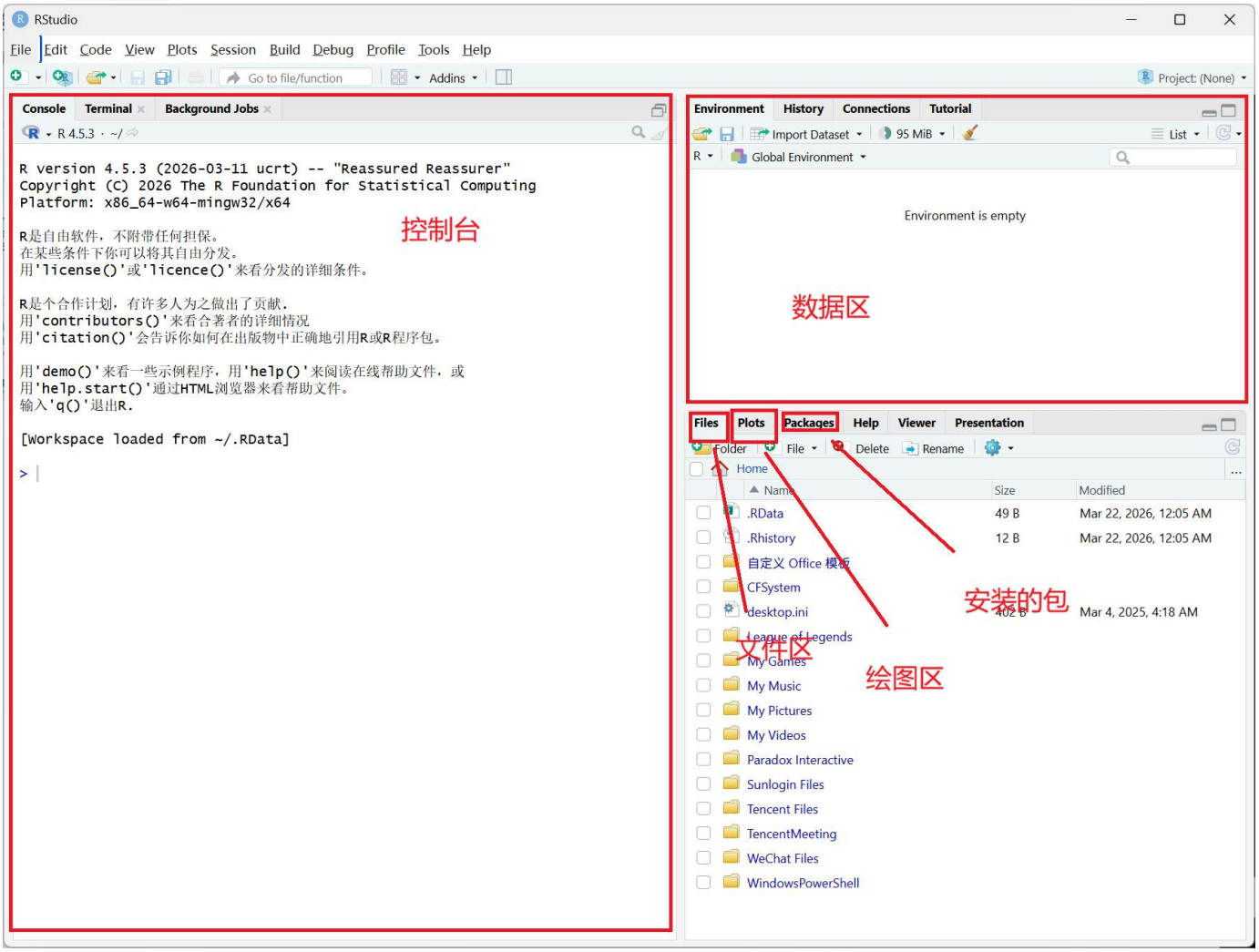

- 有几个比较重要地方：
  - 控制台：左侧，用来写数据的地方；
  - 数据区：右上角，用来显示变量的区域；
  - 文件区：右下角第一个tag，用来显示当前目录下的文件；
  - 绘图区：右下角第二个tag，用来显示当前的绘图结果；
  - 安装的包：右下角第三个tag，用来显示已经安装的“包”；
    - **什么是“包”**？你可以理解为是不同的插件，用来拓展`R`的功能的。