93 Moove

93Moove est un site web et une application associative créé dans le cadre d’un projet scolaire. L’objectif du site est de promouvoir les activités et événements organisés par l’association “93Moove”, qui met en avant la culture, le sport et la solidarité dans le département de la Seine-Saint-Denis (93).

Architecture du site

Le site se compose de plusieurs pages :

Une page d'accueil avec une présentation rapide de l’association et de ses domaines d’actions.

Une page a propos qui regroupe les différentes actions sur laquelle l’association intervient.

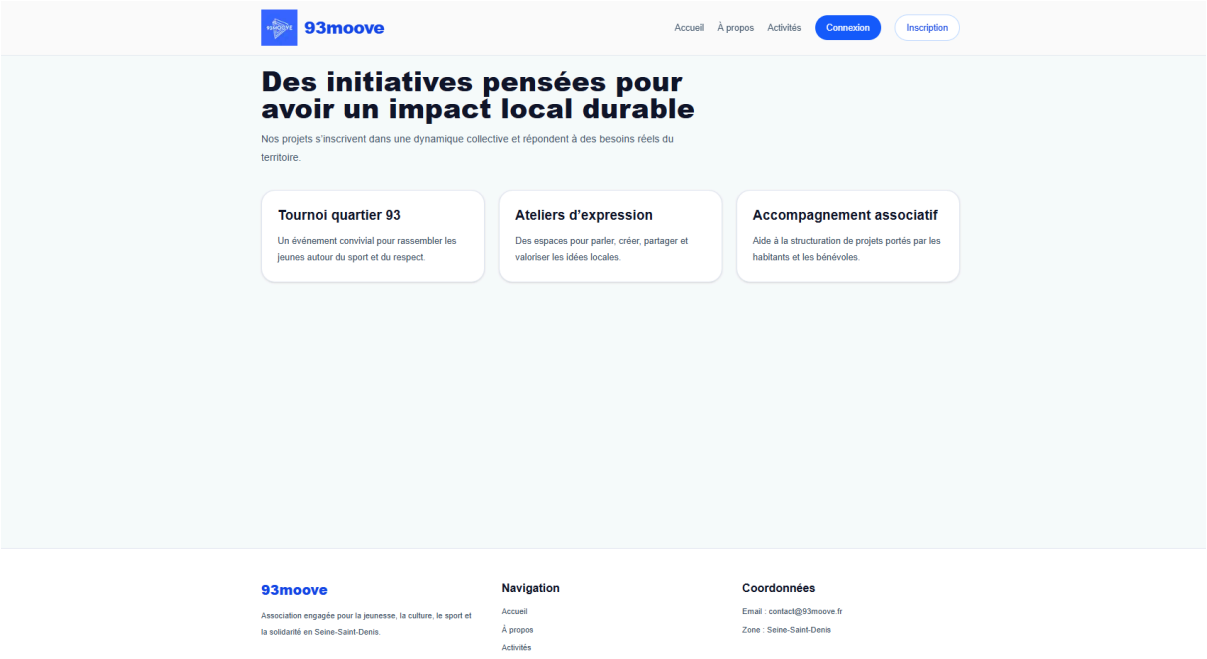

Une page de connexion qui demande email et mot de passe.

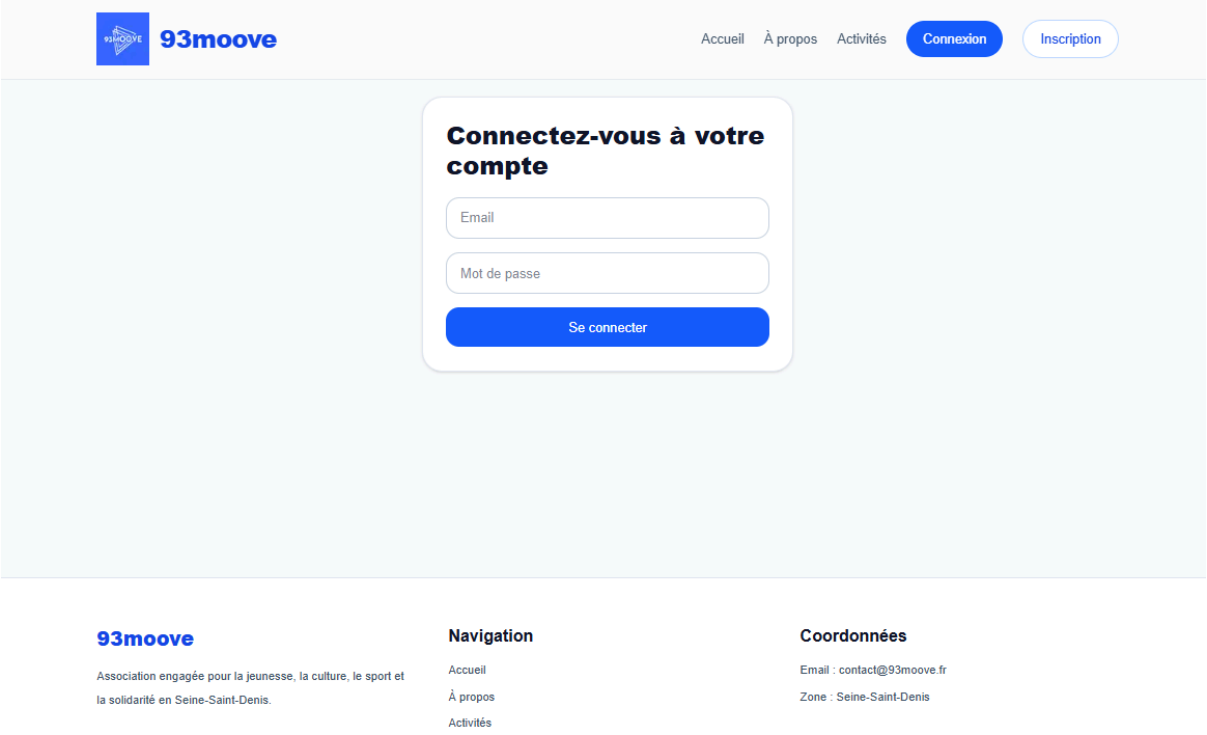

Une page d’inscription qui demande nom, prénom, numéro de téléphone, email et mot de passe.

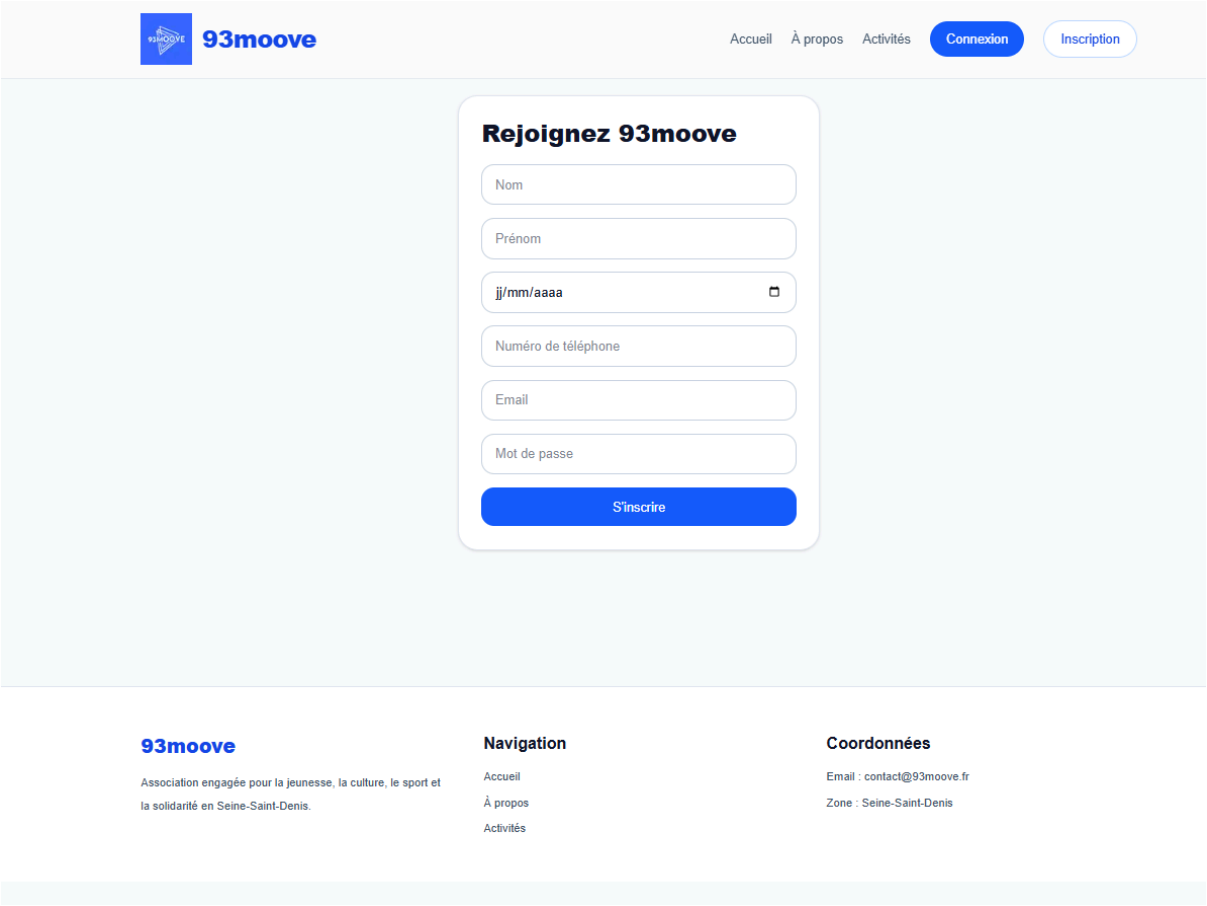

Une page activités qui présente les différentes activités proposées pour les enfants.

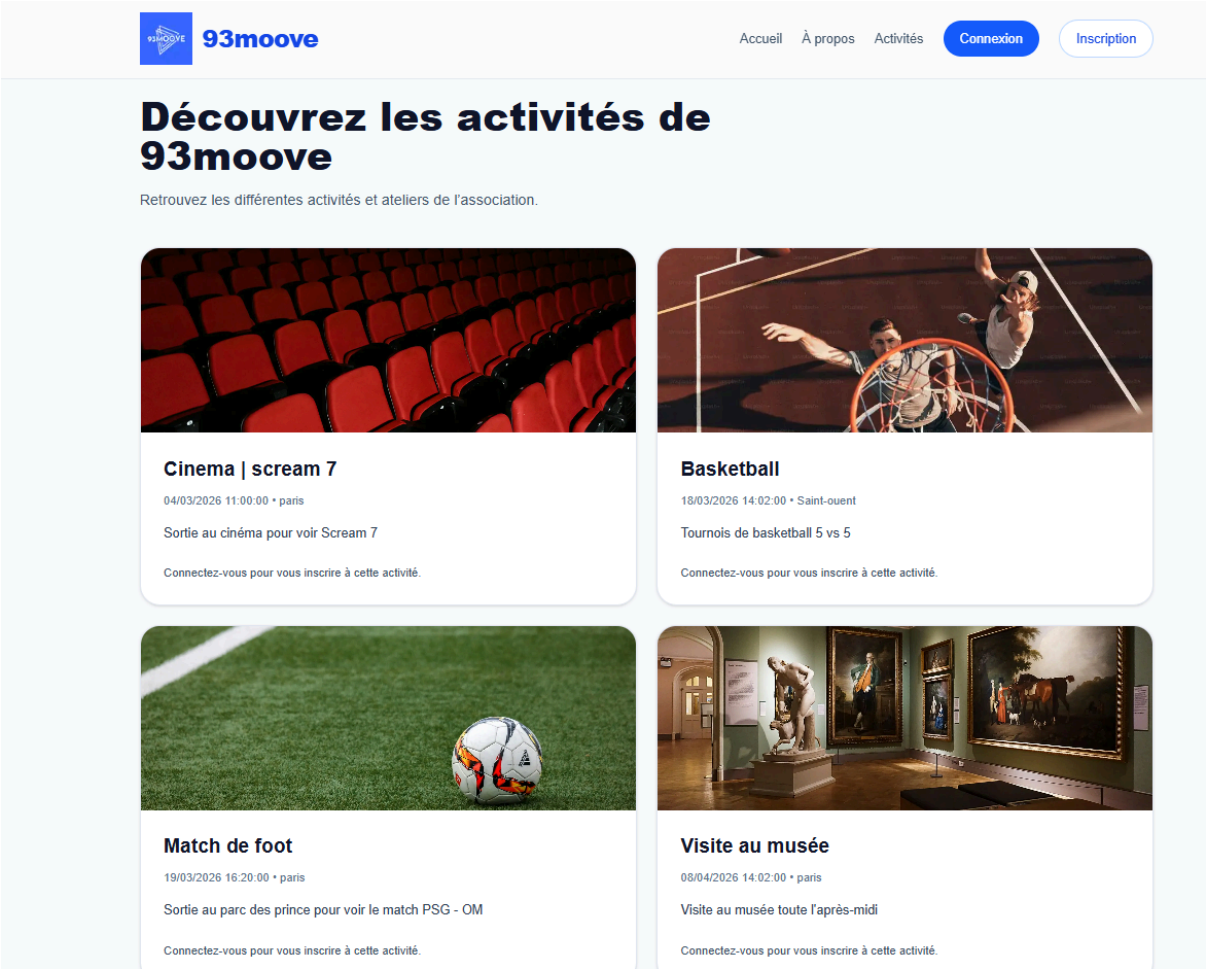

Une page compte qui permet de modifier ses informations ou de supprimer son compte et aussi voir les inscriptions aux activités.

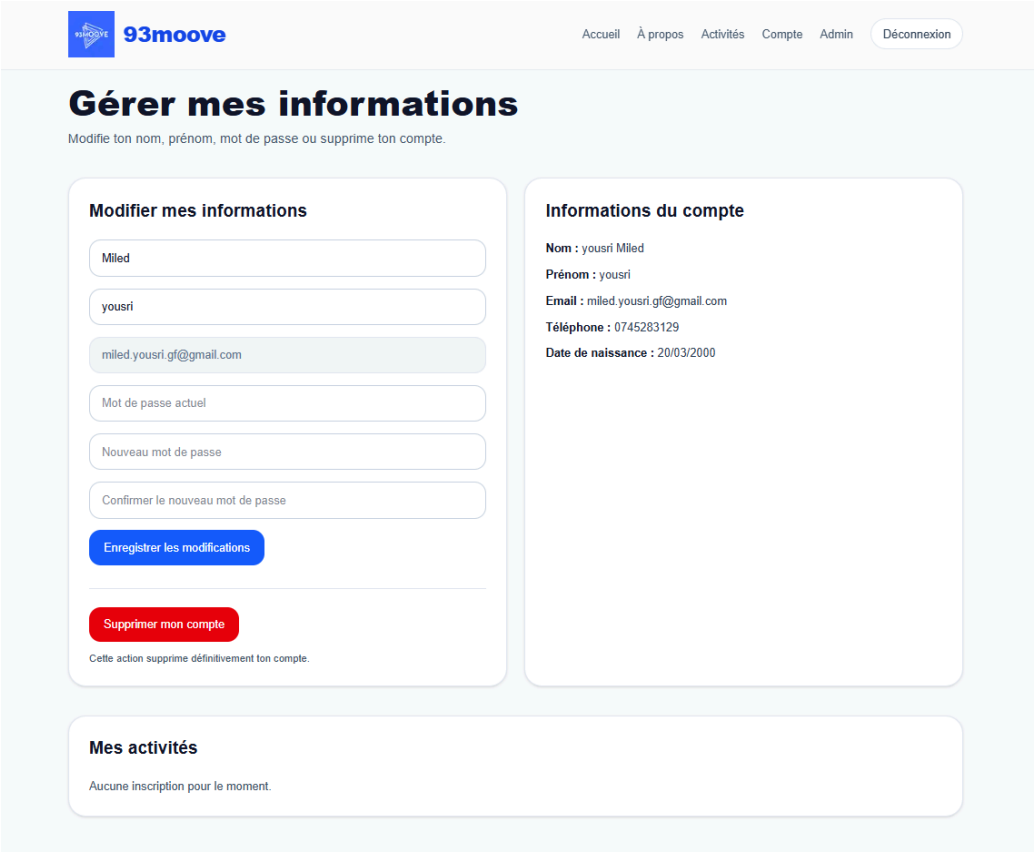

Une page admin qui est accessible uniquement lorsqu’on est connecté en admin est qui permet une gestion des activités et des comptes créer.

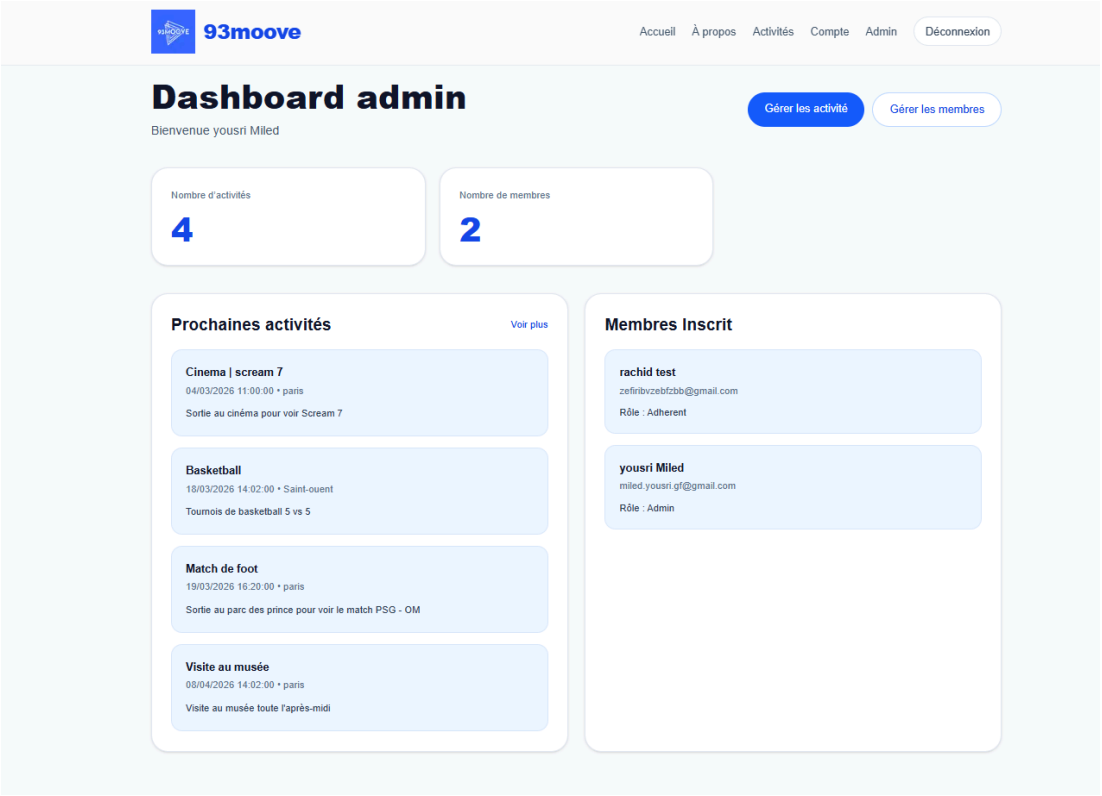

Création du site

Le site possède également une base de données avec les différentes données des adhérents, et administrateur tout ça stocké sur une base de données Prisma et compilé avec docker.

J’avais utilisé le site web Taiga .io pour travailler avec mon équipe sur le site web 93 moove.

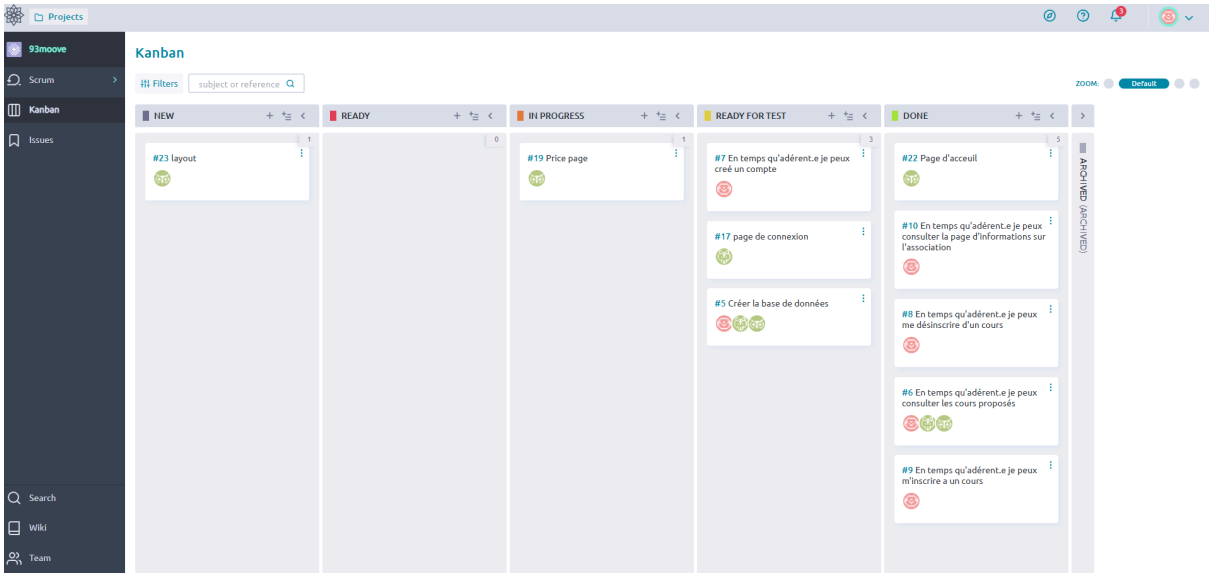

Design du site

Couleurs principales : couleurs clair (blanc, violet, gris, bleu) reflétant l’énergie et la jeunesse du 93.

Typographie : polices modernes et lisibles.

Logo : inspiré du mouvement et de la diversité culturelle.

Design responsive : adaptation automatique à tous les écrans via Flexbox et Grid.

Difficultés rencontrées

Mise en place du responsive design.

Organisation du contenu de manière claire.

Gestion du temps entre conception, développement et tests.

Améliorations possibles à venir

Intégration d'un **système de paiement en ligne**.

Développement d'une **application mobile** liée au site.

Voici ci-dessous l'application qui n'est pas encore finalisée.