8 特集

特集は

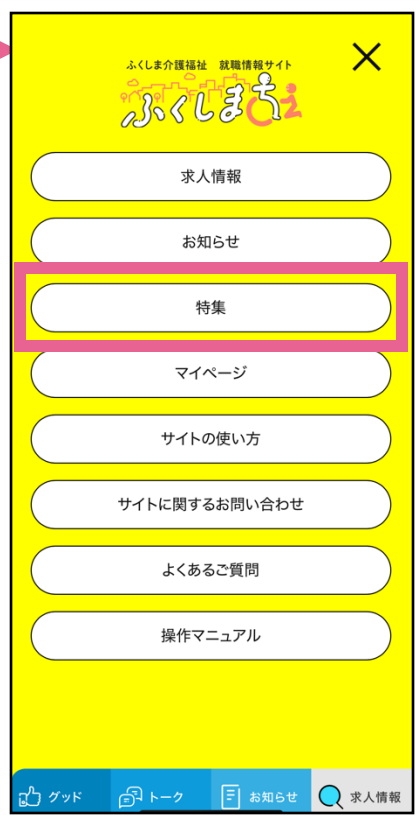

メニュー一覧の
特集

トップページの
特集
から

一覧へ

8 特集（記事の閲覧）

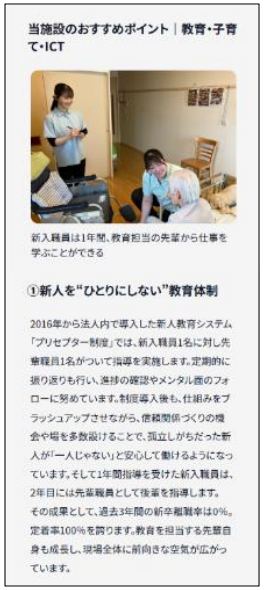

特集記事を押す

施設概要

施設の特徴
先進の取組

先輩の
インタ
ビュー

求人情報の
リンク
など

8 お知らせ

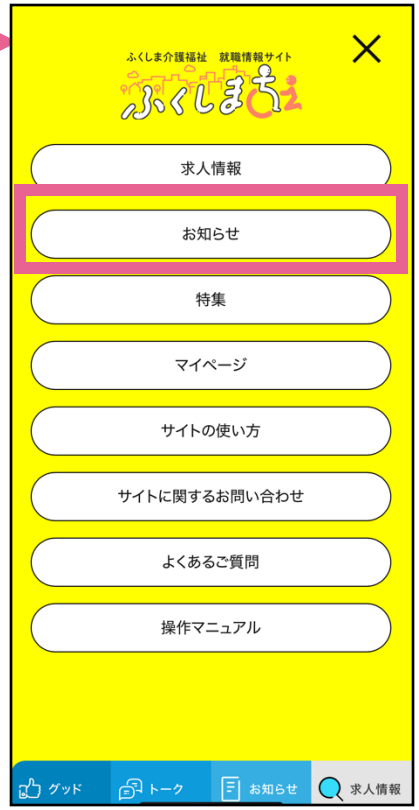

お知らせは
ナビゲーションや

メニュー一覧の
お知らせ

トップページの
お知らせから

一覧へ

8 お知らせ（記事の閲覧）

お知らせは上部のタブで
すべて・求人情報・施設から・
特集・事務局からを選択

お知らせ情報を押すと

詳細が
確認できます

9 サイトの使い方

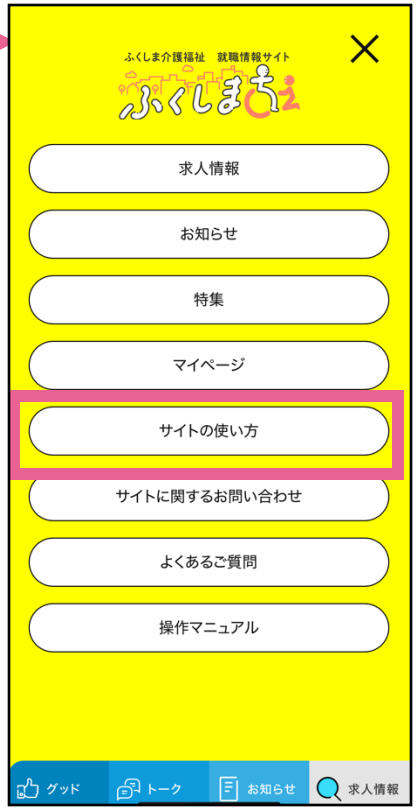

サイトの使い方は
ナビゲーションや

メニュー一覧の
サイトの使い方

トップページの
どんなサイト？
から

使い方に
迷った時に
ご覧ください

10 お問い合わせ

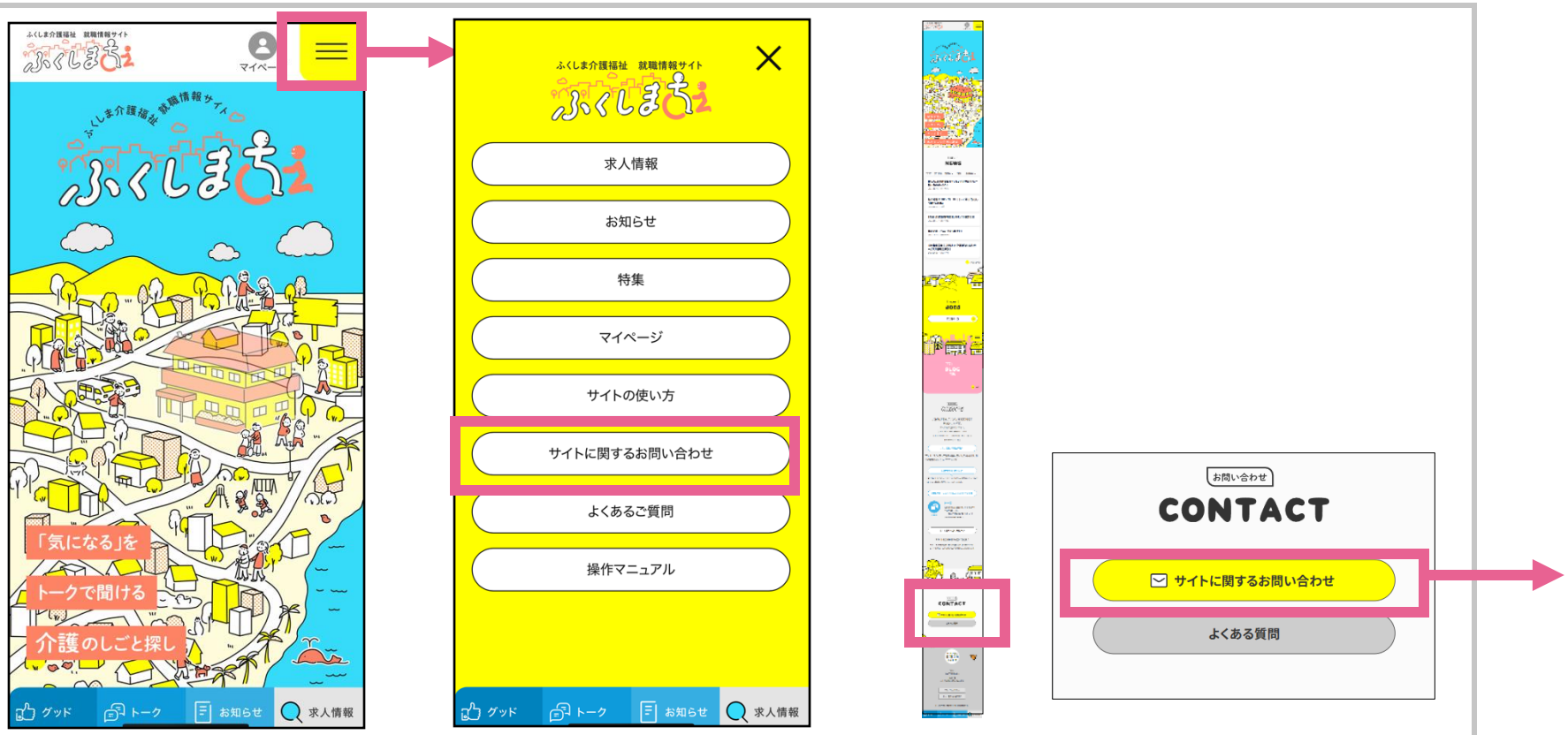

お問い合わせは
ナビゲーションや

メニュー一覧の
サイトに関する
お問い合わせ

トップページの
お問い合わせから

10 お問い合わせ（入力フォーム）

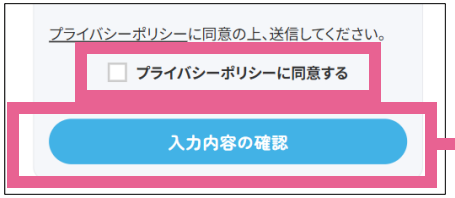

お問い合わせフォームを記入
プライバシーポリシーに同意をチェックし
入力内容の確認を押す

「お問い合わせを送信」

修正する場合は「修正する」を押して前の画面へ

11 よくあるご質問

よくあるご質問は
ナビゲーションや

メニュー一覧の
よくあるご質問

トップページの
よくあるご質問から

11 よくあるご質問（Q＆Aを閲覧）

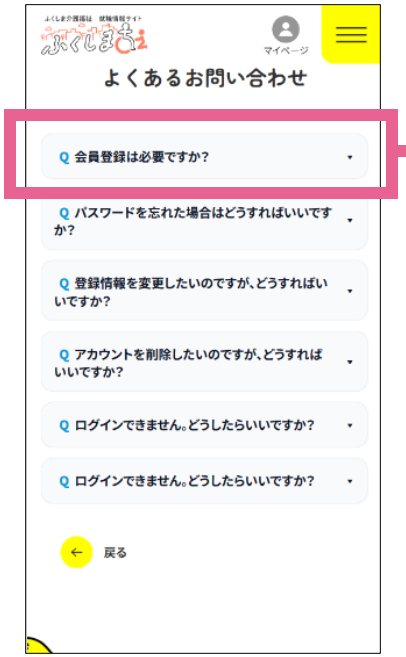

質問を押すと

質問の答えが
表示されます

12 操作マニュアル

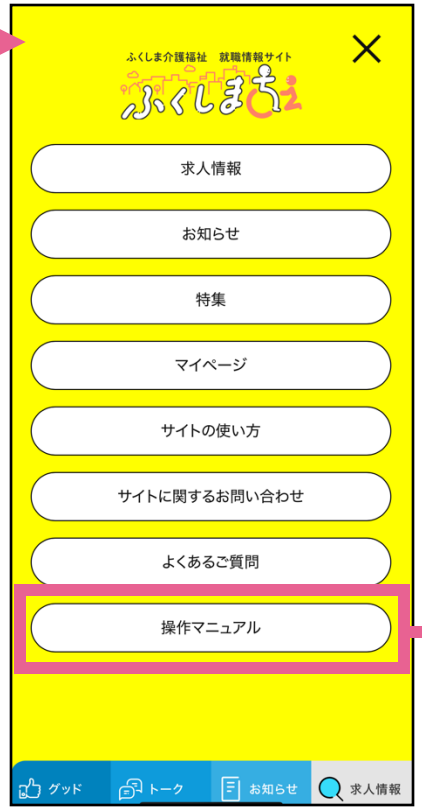

マニュアル資料をテーマ毎に
ダウンロードができます。

操作マニュアルは
ナビゲーションや

メニュー一覧の
操作マニュアルから

操作マニュアル（PDF）
のダウンロードが可能

13 ふくしまちをスマートフォン画面に保存
（iPhoneの場合）

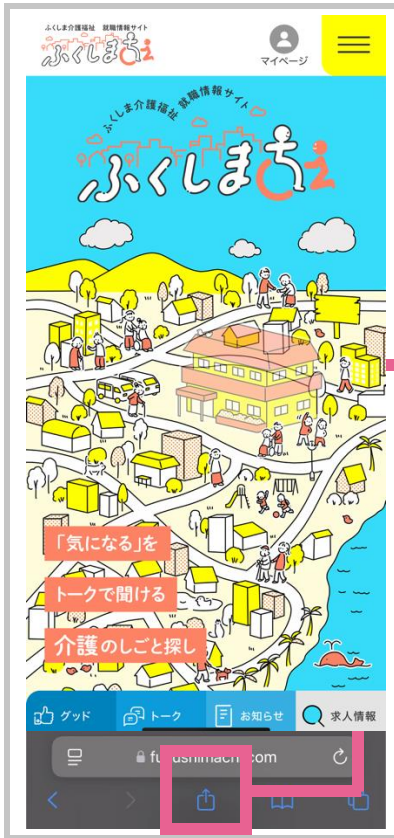

サイト画面から下部のアイコンをタップ

メニュー内の「ホーム画面に追加」をタップ

画面右上の追加をタップ

ホーム画面に追加される

13 ふくしまちをスマートフォン画面に保存
（Androidの場合）

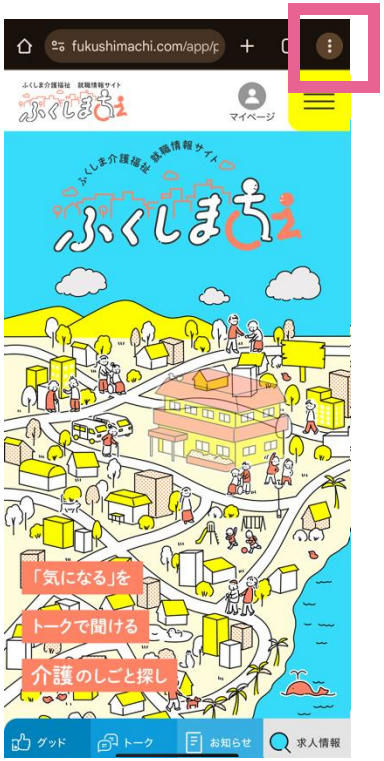

サイト画面から上部のアイコンをタップ

メニュー内の「ホーム画面に追加」をタップ

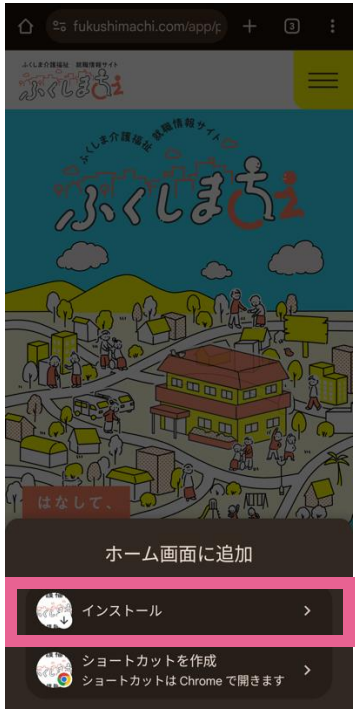

インストールをタップ

インストールボタンをタップ

13 ふくしまちをスマートフォン画面に保存
（Androidの場合）

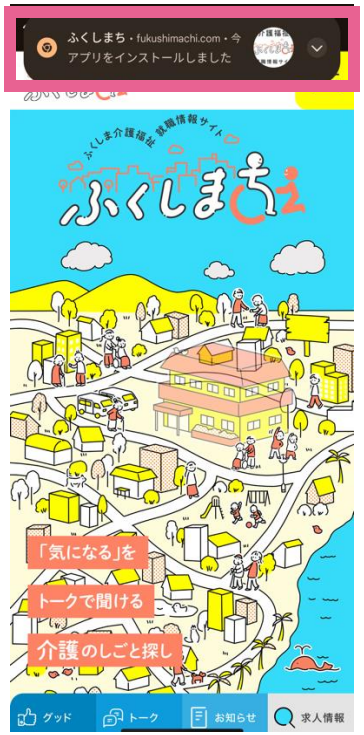

**インストール
の表示が出る**

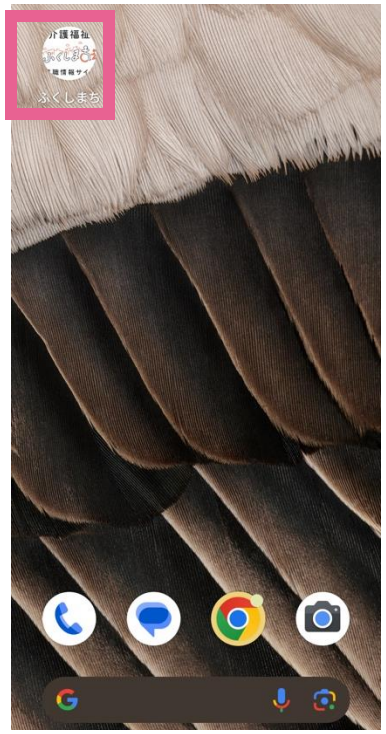

**ホーム画面に
追加される**