Yumumu | RESEARCH

February 09, 2026 22:33 GMT

0700.HK | Global Equities

Analysis: HOLD Rating with Score 4.0/10

SUMMARY		
Price: $560.00	Rating: HOLD	Score: 4.0/10

TECHNICAL ANALYSIS SUMMARY

RSI (14): 33.47

MACD: -13.8991 (Signal: -7.8354)

Bollinger Bands: Upper 648.36 | Lower 548.14

Volume: 26,375,823 (Avg: 30,273,370.7)

KEY LEVELS

Resistance: 639.00 (Recent High), 648.36 (BB Upper)

Support: 541.00 (Recent Low), 548.14 (BB Lower)

SMA 200: 579.13

DAILY CHART

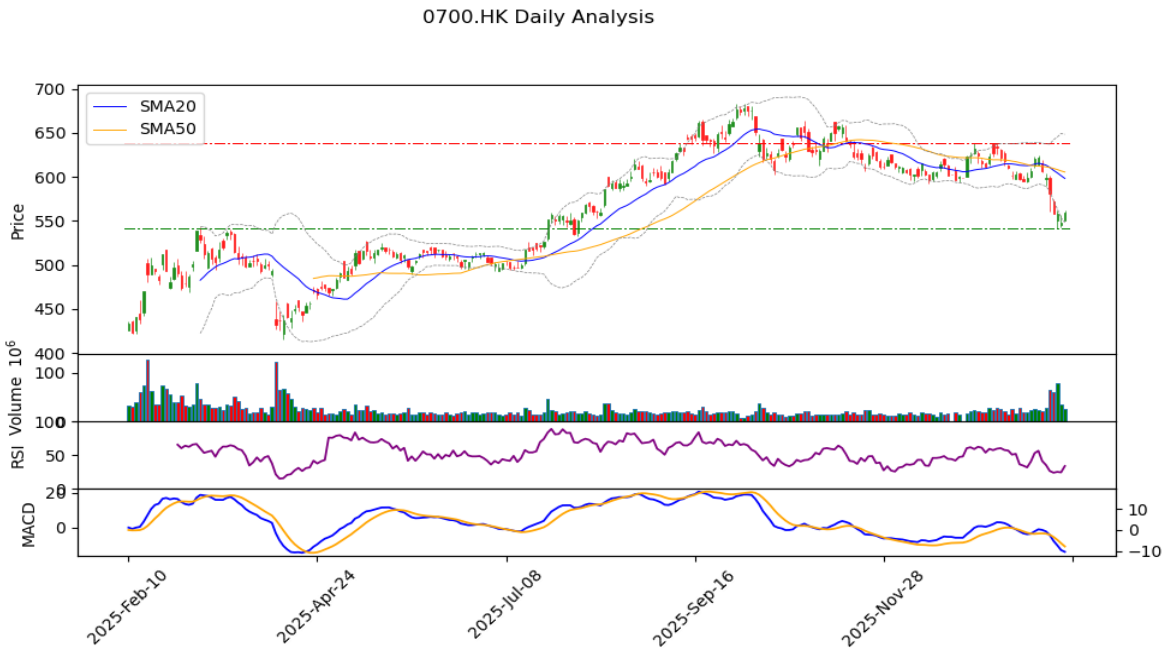

HOURLY CHART

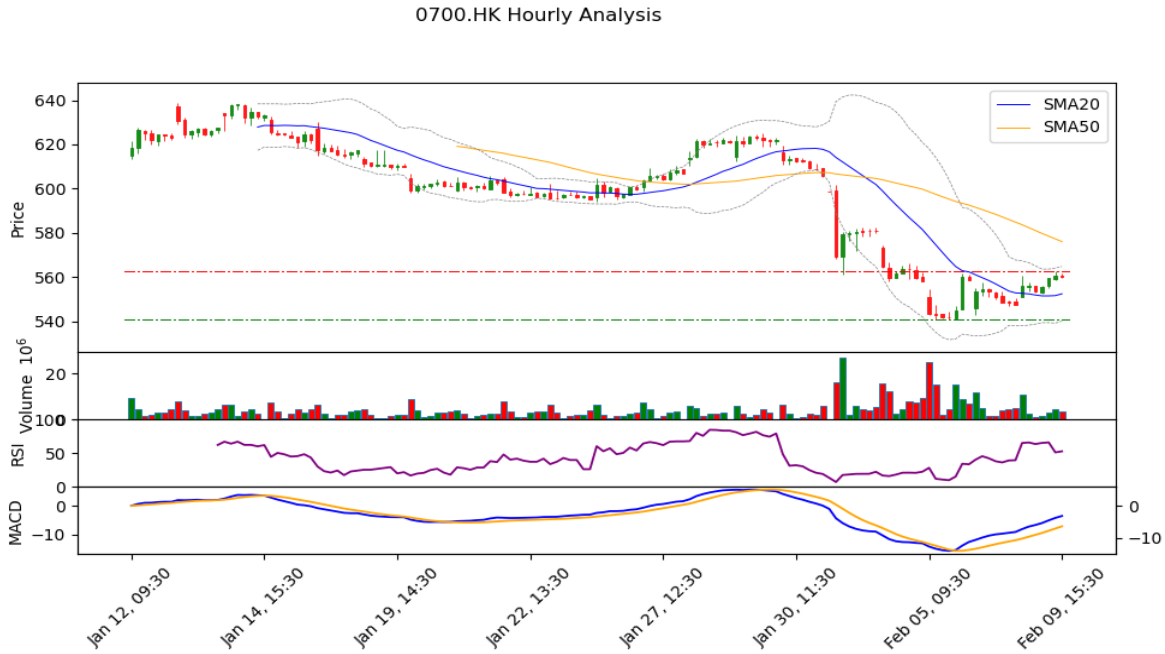

RECENT NEWS & EVENTS

[2026-02-05] 随着人工智能涨势消退，百度计划派发首次股息并回购 50 亿美元

这家中国人工智能和搜索专家在周四提交的一份文件中表示，授权了一项回购计划，该计划将持续到 2028 年底。

[2026-02-03] 由于税收担忧加剧，中国科技股接近熊市

周二，恒生科技指数扭转早前涨幅，跌幅高达 3.4%，较 10 月高点跌幅短暂扩大至 20%。快手科技、百度和腾讯控股有限公司跌幅最大。

[2026-02-03] 三星自 2008 年以来最好的一天推动韩国股市上涨

三星电子公司 (Samsung Electronics Co) 股价在韩国证券交易所上涨 11%，为 2008 年以来的最大涨幅，而 SK 海力士 (SK Hynix Inc.) 则上涨超过 9%。 随着投资者接受人工智能对存储芯片的巨大需求，这两家芯片公司今年的涨幅均超...