**Yumumu** | RESEARCH

*February 09, 2026 22:45 GMT*

## TGT | Global Equities

# Analysis: HOLD Rating with Score 6.0/10

| SUMMARY | | |
|---|---|---|
| Price: $113.96 | Rating: HOLD | Score: 6.0/10 |

### TECHNICAL ANALYSIS SUMMARY

RSI (14): 56.80

MACD: 3.1458 (Signal: 2.6496)

Bollinger Bands: Upper 116.27 | Lower 100.77

Volume: 382,309 (Avg: 6,367,620.45)

### KEY LEVELS

Resistance: 116.20 (Recent High), 116.27 (BB Upper)

Support: 100.88 (Recent Low), 100.77 (BB Lower)

SMA 200: 95.84

### DAILY CHART

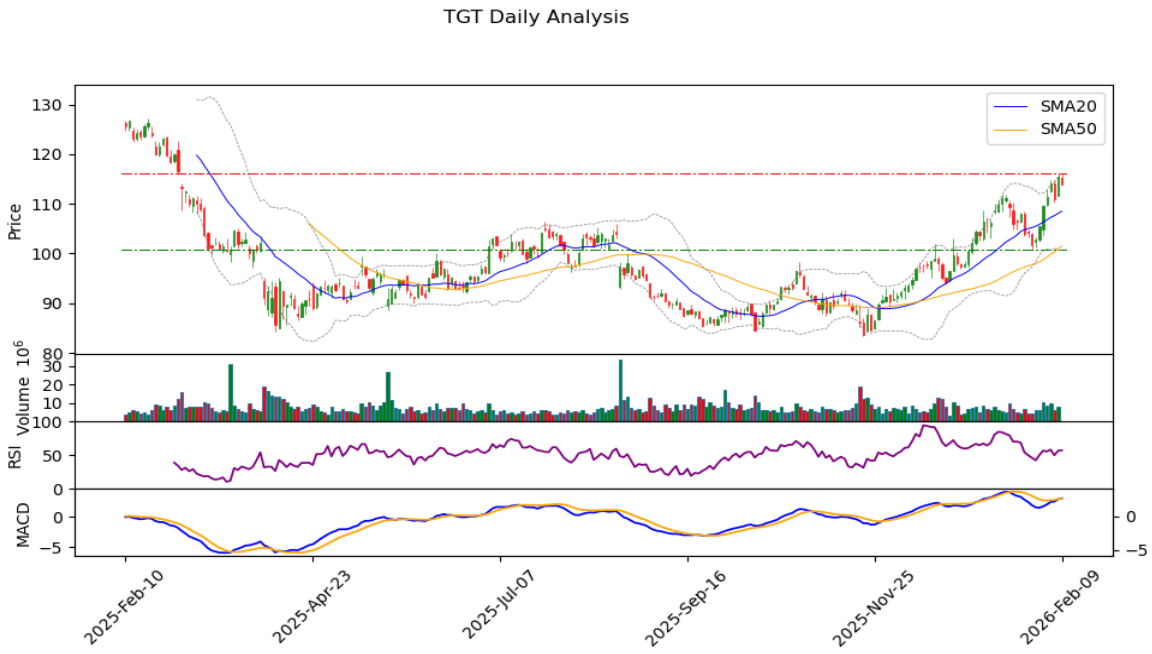


## HOURLY CHART

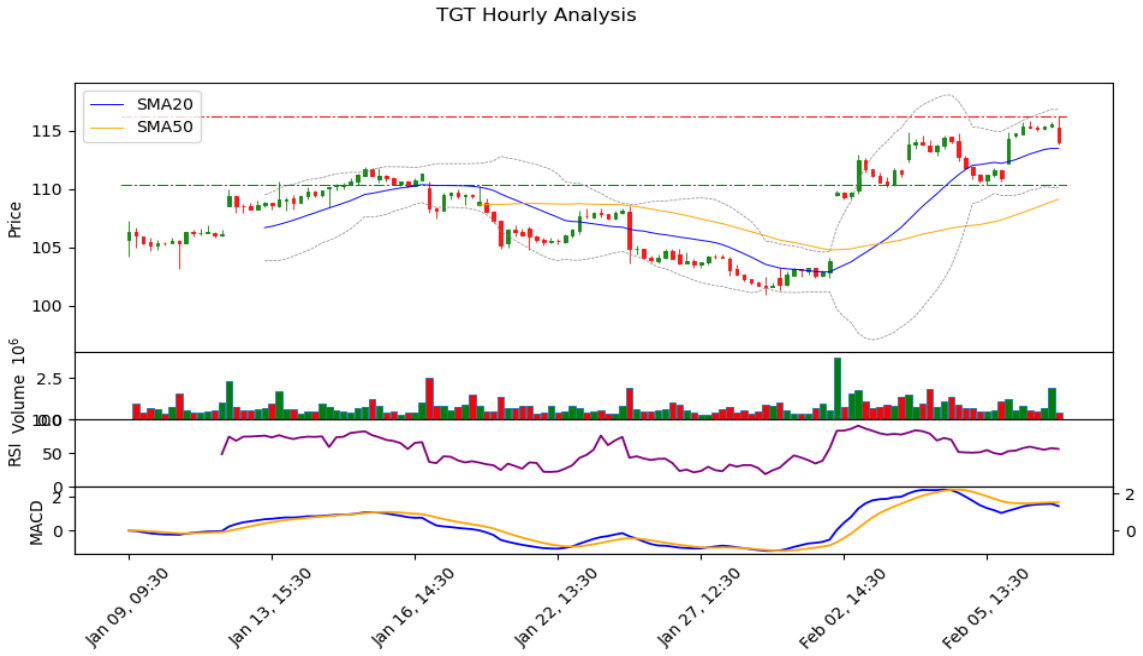


## RECENT NEWS & EVENTS

[2026-02-09] 印度纱线制造商Trident公布季度利润因出口疲软而下滑

路透 2 月 9 日 - 印度毛巾和床单制造商 Trident 周一公布利润下降 44%，原因是美国关税引发的出口放缓挤压了第三季度的销售。

[2026-02-08] 为什么我仍然对这些科技股持批评态度

经过疯狂的一周后，科技股并没有得到我的任何喜爱。

[2026-02-06] Jennifer Garner 支持的儿童食品品牌 Once Upon a Farm 在华尔街上市首日股价上涨 16%

该股首次公开亮相时飙升至每股 21 美元。