Sostieni il nostro giornalismo
Leggere quello che gli altri non dicono dipende da te
ABBONATI
Direttore: Peter Gomez

il Fatto Quotidiano.it

martedì, 15 aprile 2025
Ultimo aggiornamento: 13:48

ECONOMIA LIVE

Dazi, Trump valuta l'esenzione del settore auto dalle tariffe. La Cina blocca le consegne di aerei Boeing. Xi in Malesia

DI F. Q. (0)

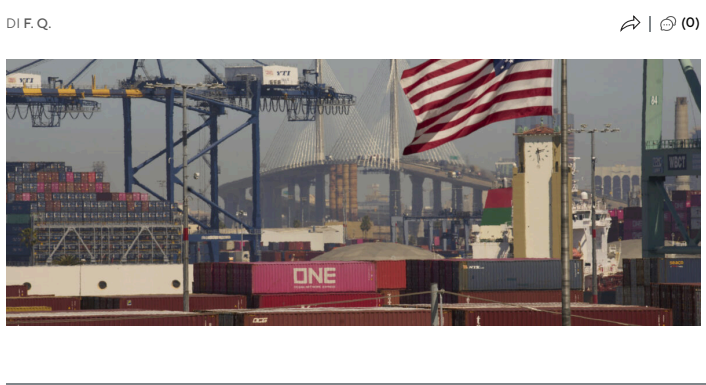

Le contromisure a livello mondiale ai dazi imposti dall'amministrazione sembrano costringere l'amministrazione Usa a rivedere alcuni dei suoi provvedimenti. Intanto continua lo scontro con Pechino
Leggi articolo »

15 APR 2025 ECONOMIA
Tassi sui mutui in rialzo causa svendita dei titoli di Stato Usa. La Casa Bianca cerca il successore di Powell
DI CHIARA BRUSINI (0)

15 APR 2025 ECONOMIA
L'ultimo paradosso: l'esenzione dei pc dai dazi scoraggia la produzione in Usa. Recessione più vicina

DI CHIARA BRUSINI (37)

LE NOTIZIE DEL GIORNO

La pista della "guerra delle grucce" di Prato dietro l'omicidio dei due cinesi a Roma

DI F. Q. (0)

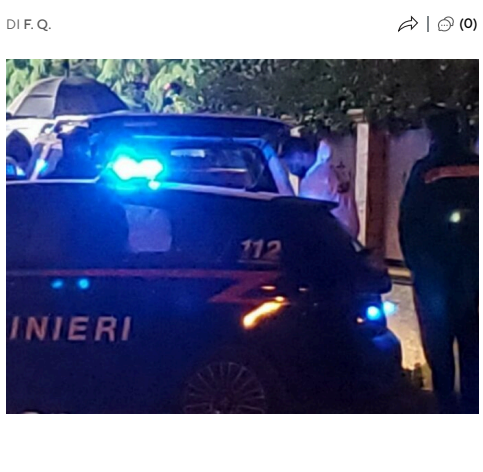

Una delle vittime è imputata in un maxi-processo sulle infiltrazioni nel distretto tessile, dove ora si stanno consumando crimini per il mercato degli appendiabiti. Indaga la Dda
Leggi articolo »

FOCUS - Da Prato a Madrid, le violenze dei clan cinesi per un mercato da 100 milioni (di G. Pipitone)

12 APRILE - L'ultima aggressione con coltelli e manganelli

14 APR 2025 POLITICA
Migranti portati in Albania, uno già rientrato: non andava trasferito
DI FRANZ BARAGGINO (29)

14 APR 2025 TECNOLOGIA
Meta addestra l'AI in Europa coi dati degli utenti: chi riguarda, come evitarlo
DI F. Q. (14)

15 APR 2025
Violenta una 14enne conosciuta sui social: fermato mentre ne abusava
DI F. Q. (34)

LE INCHIESTE

Visibilia, da riscrivere i capi di imputazione di Santanchè. Nuovo esposto in procura sulla vendita in Svizzera: "Gestione opaca"

DI F. Q. (3)

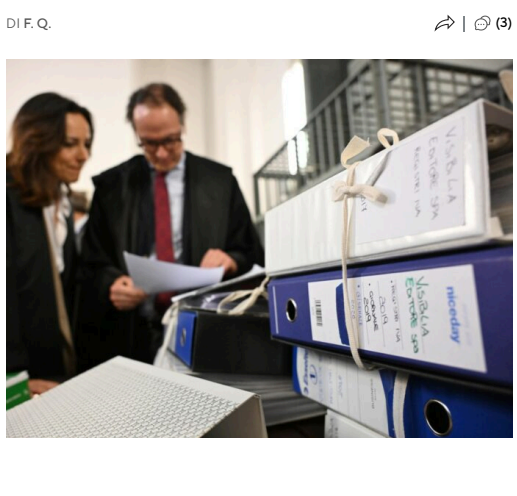

A MILANO - Il collegio della II sezione penale del Tribunale, nel chiedere alla Procura di riformulare le incolpazioni, si è richiamata a una sentenza della Cassazione dell'anno scorso
Leggi articolo »

IL CASO - Visibilia di nuovo nei guai: alt alla vendita in Svizzera

15 APR 2025 ZONAEURO
EUROGATE - **I pm belgi all'assistente di Martusciello: "Collabori con noi e ritireremo il mandato d'arresto"**
DI F. Q. (0)

14 APR 2025 GIUSTIZIA
TIRRENIA - **"Viaggiavano gratis": 40 indagati per corruzione, pure magistrati**
DI F. Q. (16)

IN EDICOLA

15 APR 2025
IL DOSSIER - **Visibilia pagava gli abusi a villa Santanchè**
DI NICOLA BORZI E THOMAS MACKINSON (13)

LE GUERRE NEL MONDO LIVE

15 APR 2025

Zelensky licenzia il capo della amministrazione di Sumy. Cremlino: "Per la pace non aspettarsi risultati immediati"

DI F. Q. (0)

15 APR 2025 MONDO
Sudan, la denuncia di Msf: "Silenzio e negligenza internazionale dopo due anni di guerra"
DI F. Q. (2)

14 APR 2025 PARTECIPA
Di Battista porta a teatro le "Scomode verità" su Ucraina e Gaza. Il 16 aprile tappa a Firenze
DI F. Q. (0)

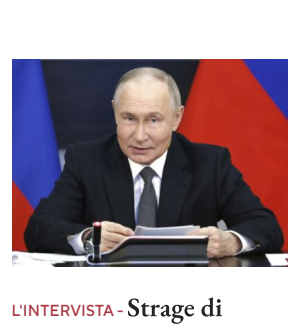

L'INTERVISTA - **Strage di Sumy, l'analista: "Putin sa che Trump ha fretta, quindi rilancia. L'Ue tenterà di cavalcare l'onda emotiva"**
DI GIANNI ROSINI (29)

IN EVIDENZA

15 APR 2025 ECONOMIA
Per la Consulta l'addizionale provinciale all'accisa sull'energia era incostituzionale: cosa cambia
DI F. Q. (0)

15 APR 2025 CERVELLI IN FUGA
Al via il bando da 50 milioni di euro per attrarre in Italia i ricercatori: a chi è rivolto e come partecipare
DI F. Q. (0)

15 APR 2025 ECONOMIA
Chi sono e da dove vengono le élite economiche globali? Lo studio che apre la scatola nera del potere
DI CHIARA BRUSINI (25)

MONDO

15 APR 2025

Giudice blocca l'ordine di espulsione voluto da Trump per 500mila migranti, entrati legalmente con Biden

La Corte distrettuale di Boston ha stabilito che non si può revocare immediatamente lo status di migrante regolare alle persone destinatarie dell'avviso, entrate negli Usa grazie a un programma di Biden
Leggi articolo

DI F. Q. (2)

15 APR 2025 MONDO
"Ha ucciso i genitori per avere i soldi per un attentato a Trump": 17enne accusato di duplice omicidio
DI F. Q. (0)

15 APR 2025 MONDO
FRANCIA - **Spari e incendi in varie carceri: le rivolte collegate alla strategia anti-narcos del governo**
DI F. Q. (0)

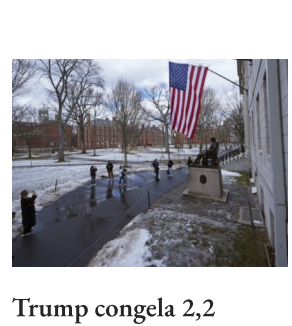

Trump congela 2,2 miliardi di fondi a Harvard: non si è adeguata alle politiche dell'amministrazione Usa
DI F. Q. (4)

15 APR 2025
Usa, arrestato un altro studente della Columbia per le manifestazioni pro-Gaza: rischia la deportazione

DI F. Q. (8)

DAL BLOG

Nascondi

Leonardo Da Vinci insegna ancora qualcosa a chi progetta guerre fantascientifiche (4)
DI RENZO ROSSO
Idraulico insigne

Sumy sì, Gaza no: il doppio binario di una informazione ormai distorta (0)
DI SOSTENITORE
I post scritti dai lettori

Nel mirino del dl Sicurezza c'è la repressione del dissenso: un piano che va fermato (3)
DI MARCO GRIMALDI
Attivista e Deputato, Alleanza Verdi Sinistra

Perché, di fronte a dazi e neoliberismo, serve 'riconfermare' la nostra Costituzione (0)
DI PAOLO MADDALENA
Vice Presidente Emerito della Corte Costituzionale

LEGGI TUTTI I BLOG

CRISI CLIMATICA

Il 2024 invivibile dell'Europa: 335 morti tra inondazioni e afa, ghiacciai mai così in sofferenza, incendi e mare bollente

DI LUISIANA GAITA (10)

L'anno appena trascorso passerà alla storia non solo per essere stato il più torrido registrato in Europa: tutti i record negativi nel report annuale di Copernicus e dell'Organizzazione Meteorologica Mondiale
Leggi articolo »

15 APR 2025 AMBIENTE
Direttore di Copernicus: "In futuro ci aspettiamo più siccità nell'area mediterranea"
DI LUISIANA GAITA (4)

VIDEO IN EVIDENZA

Nascondi

MONDO
La figuraccia di Vance: fa cadere il trofeo del campionato di football durante la festa
DI F. Q. (2)

CRONACA
Torino, cane lupo abbandonato (e denutrito) tra escrementi e rifiuti
DI F. Q. (0)

CRONACA
"Quando vedo Gaza e l'Ucraina mi sento inutile. Chi non vuole la pace mi ripugna"
DI F. Q. (23)

CRONACA
Napoli, blitz anticamorra contro i clan Troncone e Frizziero: 24 misure cautelari
DI VINCENZO IURILLO (0)

Nascondi

15 APR 2025

Scommesse, il ministro Abodi: "Via dalla Nazionale chi ha puntato, dà un pessimo esempio"

Il ministro per lo Sport: i calciatori "sono modelli e diventano un problema per tutti". E "anche il patteggiamento presuppone un'assunzione di responsabilità"
Leggi articolo

DI F. Q. (10)

15 APR 2025 SPORT
Pellegrini ancora non rinnega le frasi scorrette su Sinner e attacca: "Non tollero le zone grigie"
DI DANIELE FIORI (11)

15 APR 2025 SPORT
Brignone mostra i segni dell'operazione: "Di questi 42 punti avrei fatto a meno". Le sue condizioni
DI F. Q. (1)

15 APR 2025 SPORT
"Sarà un Psg più forte senza Mbappé": Luis Enrique in missione per adempiere la sua profezia
DI LORENZO BLOISE (1)

15 APR 2025
Fagioli si sfoga: "Chiedo rispetto. Ho già pagato"

DI F. Q. (2)

15 APR 2025
ULTRAS - **Luca Lucci: "Parlavo coi dirigenti del Milan dai domiciliari, ho le chat. So tanti segreti"**

DI F. Q. (1)

Nascondi

15 APR 2025

Premio Strega 2025, Einaudi fuori dai dodici finalisti: se la giocano Nadia Terranova, Paolo Nori e Andrea Bajani

Non entra quindi in dozzina Nicoletta Verna con I giorni di vetro, buon successo di critica e di vendita, lasciando Einaudi per questo giro a guardare dopo tre vittorie in un paio di lustri
Leggi articolo

DI DAVIDE TURRINI (0)

15 APR 2025 FQ MAGAZINE
"Harry ha riprovato a fare pace con William, ma lui non ne ha voluto sapere"
DI ANTONELLA ZANGARO (0)

15 APR 2025 FQ MAGAZINE
"Chiara Ferragni vuole vendere l'attico di lusso a Milano. Il valore? 25 milioni di euro". Poi la smentita: "Non è in vendita"
DI F. Q. (1)

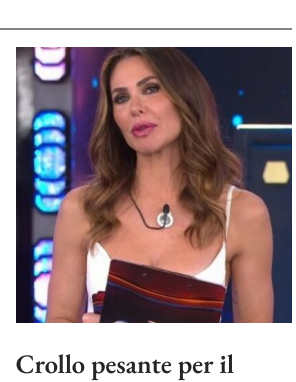

Crollo pesante per il reality condotto da Ilary Blasi: The Couple fa il 13% di share con 1.557.000 spettatori. Vince la serata Alberto Angela su RaiUno
DI GIUSEPPE CANDELA (0)

15 APR 2025
Katy Perry: "Volare nello Spazio? L'esperienza più significativa della mia vita dopo la maternità, ti cambia"
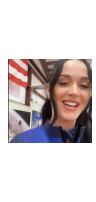
DI F. Q. (0)

SUL FATTO QUOTIDIANO

IN EDICOLA 15 APR 2025

Anche S&P certifica che non c'è nessuna "voragine" Superbonus

L'ANALISI - Per l'agenzia la sua eredità è gestibile. E Durante il covid ha aiutato la crescita
Leggi articolo

DI FRANCESCO LENZI (10)

IN EDICOLA 15 APR 2025 EDITORIALE
La strage al balzo
DI MARCO TRAVAGLIO (0)

martedì 15 Aprile 2025

SCARICA PDF | SFOGLIA PDF
CONSULTA L'ARCHIVIO
ASCOLTA IL PODCAST DEL GIORNALE DI OGGI

SCIENZA

15 APR 2025 SCIENZA
Fegati espiantati tenuti in vita per lo studio delle malattie metaboliche, lo studio del Bambino Gesù
DI F. Q. (0)

15 APR 2025 SCIENZA
Tempesta magnetica in arrivo sulla Terra, blackout e aurore boreali dopo le "esplosioni" del Sole
DI F. Q. (0)

14 APR 2025 SCIENZA
Oncologi, cardiologi ed ematologi: "Incentivare le vaccinazioni". Salvano 5 vite al minuto
DI F. Q. (1)

VIDEO IN EVIDENZA

Nascondi

ANIMAL HOUSE
Sisma a San Diego, così gli elefanti difendono i membri più giovani del branco
DI F. Q. (2)

CRONACA
Bambole insanguinate per Gaza, il presidio a Napoli: "Fermiamo il massacro"
DI F. Q. (3)

POLITICA
"Schifosa", "ammazzati": la vicesindaca di Bologna legge gli insulti ricevuti sui social
DI MARTINA MILONE (42)

MONDO
Birmingham sommersa dai rifiuti per lo sciopero dei netturbini: le strade invase
DI F. Q. (4)

LA MINISTRA

Aperta un'indagine sulla laurea della ministra Calderone. Esposto di un prof dopo gli articoli del Fatto Quotidiano

DI F. Q. (162)

La denuncia di un docente di diritto pubblico di Brescia chiede di accertare se i titoli acquisiti siano frutto di irregolarità
Leggi articolo »

A TUTTA BIRRA - I turbo-esami: ecco perché ne dava 2 al giorno

COSA C'E' DA SAPERE - Tutte le omissioni e le amnesie sulla "laurea della domenica"

SCUOLA FQ DI CITTADINANZA
SCOPRI I CORSI IN PARTENZA

Nascondi

11 APR 2025

Liberazione e impunità: dalla spia al ras di Ventotene, i neri al servizio della Repubblica

DI MASSIMO NOVELLI (0)

11 APR 2025 L'ALTO E IL BASSO
Il 25 aprile, mio nonno e i riciclati neri. I fasciopardi
DI PETER GOMEZ (0)

11 APR 2025 STORIE
Fascisti, antifascisti, voltagabbana l'ultimo fucilato dopo la Liberazione
DI RQUOTIDIANO (0)

L'ULTIMO NUMERO - Aprile 2025
26 aprile

LEGGI TUTTO IL NUMERO

DAL BLOG

Nascondi

La voce di Vargas Llosa si è spenta, ma il suo lascito continuerà a risuonare (1)
DI DIEGO BATTISTESSA
Latinoamericanista, reporter, analista politico

Così la democrazia si è trasformata in sete di potere personale. E non è un incidente di percorso (5)
DI SOSTENITORE
I post scritti dai lettori

Anch'io ho contribuito a 'Critica della Ragione Pandemica', un libro per riflettere su cos'è stato Covid-19 (0)
DI PATRIZIA GENTILINI
Medico oncologo ed ematologo

Mantovano e Giuffrè vogliono giudici ibernati: il loro bavaglio straccia la Costituzione (7)
DI LIANA MILELLA
Giornalista

LEGGI TUTTI I BLOG

Nascondi

14 APR 2025 SALUTE
"Attenzione ai bastoncini di pesce impanati, contengono sostanze tossiche e cancerogene": i risultati dei test su 15 marchi
DI ENNIO BATTISTA (2)

11 APR 2025 SALUTE
"Clorati nella Coca Cola": ritirati dai mercati nordeuropei alcuni lotti. Perché sono pericolosi
DI ENNIO BATTISTA (2)

10 APR 2025 SALUTE
"Ogni anno 500mila infezioni in corsia e 12mila morti": l'allarme dei medici
DI ENNIO BATTISTA (5)

COSA C'È DI NUOVO

14 APR 2025
Africa Express – Elezioni all'africana: in Gabon vince il golpista del 2023
DI F. Q. (0)

10 APR 2025 FQ MAGAZINE SPONSORIZZATO
Minorca, natura incontaminata e storia antichissima
DI E.BITTANTE - ALPITOUR WORLD (0)

DAL BLOG

Nascondi

La guerra in Ucraina sta devastando l'ambiente: rilasciati nuovi gas serra e sostanze chimiche (2)
DI SOSTENITORE
I post scritti dai lettori

È ora di produrre più farmaci in Italia per gli italiani, prima che Big Pharma sbricioli il nostro Ssn (7)
DI ANTONIO MARFELLA
Presidente medici per l'ambiente, Napoli

Daniel Noboa rieletto presidente dell'Ecuador. Chi è l'uomo dell'élite che promette ordine e sicurezza (4)
DI DIEGO BATTISTESSA
Latinoamericanista, reporter, analista politico

Governo di salute pubblica contro guerra e cambiamento climatico: una proposta da percorrere (6)
DI FABIO MARCELLI
Giurista internazionale

LEGGI TUTTI I BLOG

LA LATITANZA DEL BOSS

L'ultima estate da latitante di Messina Denaro nella casa al mare dell'amante | La donna arrestata

DI MANUELA MODICA (5)

Floriana Calcagno, insegnante che il boss andava a prendere anche a scuola, ha avuto una lunga relazione il padrino: almeno dal 2017 stando alle indagini della Dda. Intercettati gli insulti di Laura Bonafede, condannata a oltre 11 anni
Leggi articolo »

L'ARRESTO - In manette un'altra donna legata al boss: è accusata di favoreggiamento aggravato

TV LOFT
LE STORIE CHE NESSUNO RACCONTA
SCOPRI DI PIÙ

Nascondi

10 APR 2025 MOTORI
Dazi, l'import Usa dall'Europa potrebbe diminuire di 200 mila auto nel 2025
DI OMAR ABU EIDEH (0)

10 APR 2025 MOTORI
Audi, a Milano la forma è sostanza. A6 Avant debutta tra design, arte e lusso etico
DI F. Q. (1)

9 APR 2025 MOTORI
Noleggio auto, nel primo trimestre 2025 immatricolazioni pari a un terzo del mercato italiano
DI CESARE GASPARRI ZEZZA (0)

DAL BLOG

Nascondi

Perché la decisione di scrivere 'genitori' sulla carta d'identità dei minori non mi trova d'accordo (16)
DI MONICA LANFRANCO
Giornalista femminista, formatrice sui temi della differenza di genere

In Siria, oltre un decennio dopo, il contro-massacro di Banias: a farne le spese, civili alauiti (1)
DI RICCARDO NOURY
Portavoce di Amnesty International Italia

Il Canada al voto si prepara ad affrontare non una guerra commerciale, ma una sfida esistenziale (4)
DI SOSTENITORE
I post scritti dai lettori

Dal Gabon un segnale forte verso ciò che noi chiamiamo democrazia (2)
DI STEFANO PANCERA
Giornalista professionista

LEGGI TUTTI I BLOG

Nascondi

La Fondazione il Fatto per Kore de Alcatraz: dona e sostieni il progetto

DI F. Q. (0)

20 MAR 2025
il progetto delle Fondazioni Fo-Rame e Fatto per le donne vittime di violenza e le persone vulnerabili
DI ALBERTO SOFIA (0)

DA OGGI PUOI PROPORRE LE TUE PETIZIONI SU IOscelgo | Step 1 REGISTRATI | Step 2 PROPONI LE TUE PETIZIONI | Step 3 ATTENDI L'APPROVAZIONE E CONDIVIDI | SCOPRI DI PIÙ

LA VIGNETTA DI NATANGELO

La guerra è finita

DI MARIO NATANGELO (4)

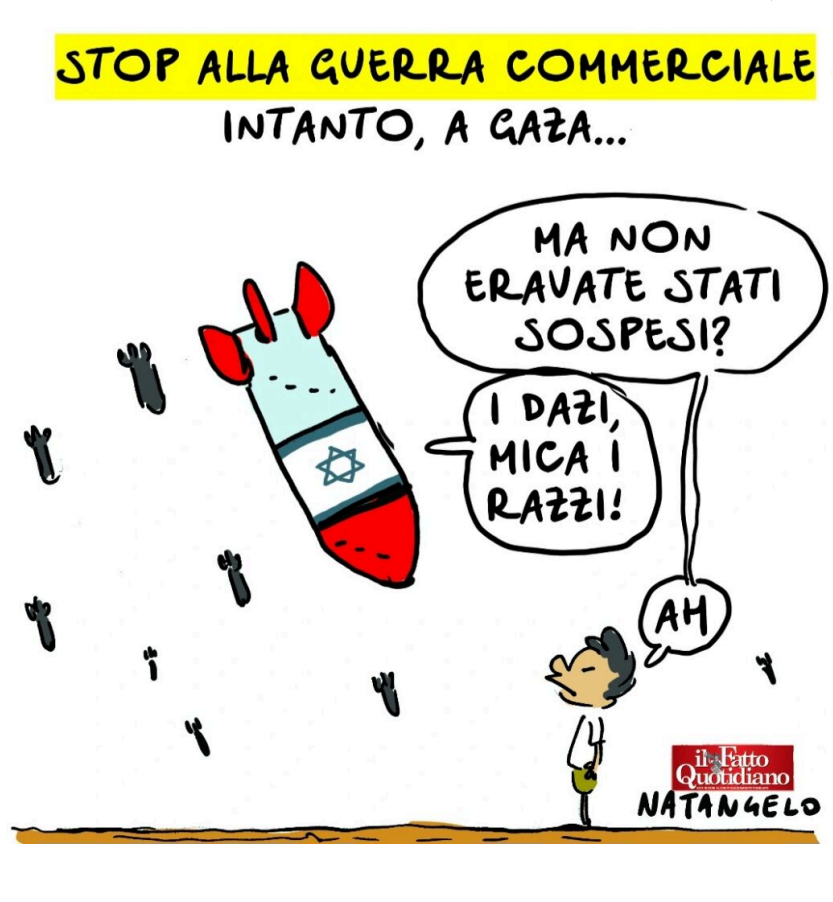

Nel mirino del dl Sicurezza c'è la repressione del dissenso: un piano che va fermato
DI MARCO GRIMALDI
Attivista e Deputato, Alleanza Verdi Sinistra (3)

Leonardo Da Vinci insegna ancora qualcosa a chi progetta guerre fantascientifiche
DI RENZO ROSSO
Idraulico insigne (4)

La voce di Vargas Llosa si è spenta, ma il suo lascito continuerà a risuonare
DI DIEGO BATTISTESSA
Latinoamericanista, reporter, analista politico (1)

POLITICA

Nascondi

15 APR 2025
Così la democrazia si è trasformata in sete di potere personale. E non è un incidente di percorso
DI SOSTENITORE

15 APR 2025
Nel mirino del decreto Sicurezza c'è la repressione del dissenso: un piano autoritario che va fermato
DI MARCO GRIMALDI

14 APR 2025
Forza Italia presenta emendamento che cancella le risorse per le celebrazioni del 25 aprile. Dopo le polemiche lo ritira
DI F. Q.

14 APR 2025
Conte: "Sumy? Strage orrenda, ma su Gaza doppia morale insopportabile. I nostri politici ipocriti cosa dicono?"
DI F. Q.

PALAZZI & POTERE

Nascondi

21 FEB 2025
Lobbying, anche la Repubblica Ceca crea una legge ad hoc. Passi indietro invece per l'Italia
DI THE GOOD LOBBY

22 GEN 2025
Pranzo La Russa-Santanchè al Senato. Il presidente prova a convincere la ministra a dimettersi
DI GIACOMO SALVINI

14 GEN 2025
Trasporti nel caos, ma il ministro Salvini non ha tempo per rispondere in Parlamento: al suo posto manderà il collega Ciriani
DI GIACOMO SALVINI

8 GEN 2025
"Belloni non è stata all'altezza": la frase di Tajani sull'ex capo dei Servizi dopo la liberazione di Cecilia Sala – Esclusivo
DI GIACOMO SALVINI

CRONACA NERA

Nascondi

15 APR 2025
La pista della "guerra delle grucce" di Prato dietro l'omicidio dei due cinesi a Roma
DI F. Q.

15 APR 2025
Picchia e violenta una 14enne conosciuta sui social: arrestato 21enne. Era il primo appuntamento
DI F. Q.

14 APR 2025
Pierina Paganelli, resta in carcere Louis Dassilva. Il gip di Rimini ha respinto l'istanza
DI F. Q.

14 APR 2025
Liliana Resinovich: il maglione giallo e i guanti di Visintin, le tracce seguite dagli inquirenti
DI F. Q.

TECNOLOGIA

Nascondi

14 APR 2025
Meta addestra l'AI in Europa coi dati degli utenti: ecco chi riguarda e come evitarlo
DI F. Q.

11 APR 2025
Jeff Bezos, fondatore di Amazon, protagonista della Italian Tech Week a ottobre
DI F. Q.

10 APR 2025
MOVA: in arrivo nuovi robot ed aspirapolveri wet&dry per la pulizia della casa
DI KEVIN H. FUMUSA

10 APR 2025
Asus ROG Harpe Ace Extreme: la prova del mouse da gaming ultra preciso ed ultra leggero in fibra di carbonio
DI MICHELA SIZZI

SCIENZA

Nascondi

15 APR 2025
Tempesta magnetica in arrivo sulla Terra, blackout e aurore boreali dopo le "esplosioni" del Sole
DI F. Q.

15 APR 2025
Fegati espiantati tenuti in vita per lo studio delle malattie metaboliche, lo studio del Bambino Gesù
DI F. Q.

14 APR 2025
Quantum Day, la giornata internazionale dedicata alla fisica quantistica e alle tecnologie del futuro
DI F. Q.

14 APR 2025
Oncologi, cardiologi e ematologi: "Incentivare le vaccinazioni". Che salvano 5 persone al minuto nel mondo
DI F. Q.

MEDIA

Nascondi

15 APR 2025
Sumy sì, Gaza no: il doppio binario di una informazione ormai distorta
DI SOSTENITORE

12 APR 2025
Morto Franco Abruzzo, decano dei giornalisti lombardi. Sui suoi manuali hanno studiato generazioni di praticanti
DI F. Q.

12 APR 2025
Libertà di stampa: cifre e numeri sulla garanzia nel mondo di uno dei diritti fondamentali
DI FRANCO VESPIGNANI & ELEONORA FARNETI

10 APR 2025
Le bufale di Cingolani e i 'cretini' di Mattia Feltri: una breve verifica di quello che ci viene detto
DI FERDINANDO BOERO

MAFIE

Nascondi

14 APR 2025
L'ultima estate da latitante di Matteo Messina Denaro nella casa al mare dell'amante chiamata Fly
DI MANUELA MODICA

14 APR 2025
Arrestata un'altra donna legata a Matteo Messina Denaro, è un'insegnante accusata di favoreggiamento aggravato
DI F. Q.

11 APR 2025
Reggio Calabria, chiesto il processo per 18 indagati nell'inchiesta Ducale. Stralciate le posizioni dei politici
DI LUCIO MUSOLINO

10 APR 2025
La Cedu condanna l'Italia per la detenzione al 41bis del boss Giuseppe Morabito: "Ha l'Alzheimer"
DI LUCIO MUSOLINO

DIRITTI

Nascondi

13 APR 2025
I poveri aumentano, il centro per senza dimora a Torino non regge più: "Dobbiamo chiudere, spazi e soldi non bastano"
DI SIMONE BAUDUCCO

12 APR 2025
"I migranti in Albania a loro insaputa, polsi legati anche per pasti e al bagno": la testimonianza delle deputate Pd
DI F. Q.

12 APR 2025
Caro presidente Occhiuto, pare che a Lamezia i telefoni dell'ospedale suonino a vuoto: intollerabile
DI SOSTENITORE

11 APR 2025
"Intimidazioni all'artista cinese Badiucao. La galleria italiana Art Innovation ritiri le minacce legali": l'appello di 40 organizzazioni internazionali
DI MARTINA CASTIGLIANI

SCUOLA

Nascondi

11 APR 2025
Dagli idonei scavalcati dal concorso Pnrr agli errori nei quesiti: l'eterno caos della selezione docenti in Italia
DI ALEX CORLAZZOLI

9 APR 2025
Concorso docenti, errore nei quesiti di una sessione: candidati riconvocati per rispondere a una sola domanda
DI ALEX CORLAZZOLI

9 APR 2025
"Basta lezioni nei container": l'occupazione pacifica degli studenti del liceo Sabin di Bologna
DI ALEX CORLAZZOLI

5 APR 2025
A Ivrea l'istituto più "laico" d'Italia: 9 su 10 non fanno l'ora di religione. Come cambia la società dietro i dati
DI ALEX CORLAZZOLI

CERVELLI IN FUGA

Nascondi

15 APR 2025
Al via il bando da 50 milioni di euro per attrarre in Italia i ricercatori: a chi è rivolto e come partecipare
DI F. Q.

6 APR 2025
Architetta in Brasile. "In Italia si fanno ristrutturazioni, qui si costruisce. E guadagno il doppio dei miei colleghi"
DI MARCO VESPERINI

3 APR 2025
Il problema non è fare meno figli ma mandare via i pochi che facciamo
DI FERDINANDO BOERO

31 MAR 2025
Sempre più italiani in fuga: espatri aumentati del 20% rispetto al 2024. Mai così tanti negli anni Duemila
DI F. Q.

SOCIETÀ

Nascondi

15 APR 2025
Per rispondere ai dazi di Trump e al pensiero neoliberista, serve 'riconfermare' la nostra Costituzione
DI PAOLO MADDALENA

15 APR 2025
A 573 anni dalla nascita, Leonardo Da Vinci insegna ancora qualcosa a chi progetta guerre fantascientifiche
DI RENZO ROSSO

14 APR 2025
Governo di salute pubblica contro guerra e cambiamento climatico: una proposta da percorrere
DI FABIO MARCELLI

14 APR 2025
Perché la decisione di scrivere 'genitori' sulla carta d'identità dei minori non mi trova d'accordo
DI MONICA LANFRANCO

© 2009 - 2025 SEIF S.p.A. - C.F. e P.IVA 10460121006