		Name	Duration	Start	Finish	Predecessors
1		**Hệ thống quản lý chuỗi cung ứng thực phẩm sạch**	**153 days**	**2/20/26, 8:00 AM**	**9/22/26, 5:00 PM**	
2		**Khởi động dự án**	**6 days**	**2/20/26, 8:00 AM**	**2/27/26, 5:00 PM**	
3		**Xác định mục tiêu và phạm vi dự án**	**2 days**	**2/20/26, 8:00 AM**	**2/23/26, 5:00 PM**	
4		Xác định mục tiêu và pham vị lõi	2 days	2/20/26, 8:00 AM	2/23/26, 5:00 PM	
5		Rà soát công tác chuẩn bị và tổ chức họp khởi động dự án	2 days	2/20/26, 8:00 AM	2/23/26, 5:00 PM	4SS
6		**Thiết lập quy trình & tài liệu dự án**	**4 days**	**2/24/26, 8:00 AM**	**2/27/26, 5:00 PM**	
7		Viết Project Chapter	2 days	2/24/26, 8:00 AM	2/25/26, 5:00 PM	5
8		Viết SOW	2 days	2/24/26, 8:00 AM	2/25/26, 5:00 PM	7SS
9		Viết Project Business Case	2 days	2/26/26, 8:00 AM	2/27/26, 5:00 PM	8
10		**Phân tích và thiết kế yêu cầu**	**25 days**	**3/2/26, 8:00 AM**	**4/3/26, 5:00 PM**	
11		**Khảo sát hiện trạng và tìm hiểu nghiệp vụ**	**4 days**	**3/2/26, 8:00 AM**	**3/5/26, 5:00 PM**	
12		Lập bảng câu hỏi khảo sát cho các bên liên quan	1 day	3/2/26, 8:00 AM	3/2/26, 5:00 PM	9
13		Khảo sát hiện trạng quản lý phân tán và tìm hiểu luồng nghiệp...	2 days	3/3/26, 8:00 AM	3/4/26, 5:00 PM	12
14		Tổ chức họp nhằm thảo luận chức năng và yêu cầu của hệ th...	1 day	3/5/26, 8:00 AM	3/5/26, 5:00 PM	13
15		**Định nghĩa phân quyền và yêu cầu**	**7 days**	**3/9/26, 8:00 AM**	**3/17/26, 5:00 PM**	
16		Định nghĩa rõ các phân quyền	4 days	3/9/26, 8:00 AM	3/12/26, 5:00 PM	14
17		Xác định các chức năng phải có trong hệ thống	3 days	3/9/26, 8:00 AM	3/11/26, 5:00 PM	16SS
18		Xác định các yêu cầu chức năng	4 days	3/12/26, 8:00 AM	3/17/26, 5:00 PM	17
19		Xác định các yêu cầu phi chức năng	4 days	3/12/26, 8:00 AM	3/17/26, 5:00 PM	18SS
20		**Phân tích ràng buộc và công nghệ**	**5 days**	**3/19/26, 8:00 AM**	**3/25/26, 5:00 PM**	
21		Xác nhận các ràng buộc dự án	2 days	3/19/26, 8:00 AM	3/20/26, 5:00 PM	19
22		Chốt giải pháp công nghệ	2 days	3/23/26, 8:00 AM	3/24/26, 5:00 PM	21
23		Phân tích tính khả thi của các tính năng tiềm năng	3 days	3/23/26, 8:00 AM	3/25/26, 5:00 PM	22SS
24		**Viết và phê duyệt tài liệu SRS**	**7 days**	**3/26/26, 8:00 AM**	**4/3/26, 5:00 PM**	
25		Viết hoàn chỉnh tài liệu Đặc tả yêu cầu (SRS)	5 days	3/26/26, 8:00 AM	4/1/26, 5:00 PM	23
26		Trình bày và lấy chữ ký xác nhận tài liệu SRS từ BlueFood	2 days	4/2/26, 8:00 AM	4/3/26, 5:00 PM	25
27		Mốc 1: Phê duyệt tài liệu đặc tả SRS	0 days	4/3/26, 5:00 PM	4/3/26, 5:00 PM	26
28		**Thiết kế hệ thống**	**28 days**	**4/6/26, 8:00 AM**	**5/13/26, 5:00 PM**	
29		**Thiết kế giao diện nghiệp vụ và dữ liệu**	**7 days**	**4/6/26, 8:00 AM**	**4/14/26, 5:00 PM**	
30		Vẽ sơ đồ Use Case, Activity Diagram	2 days	4/6/26, 8:00 AM	4/7/26, 5:00 PM	26
31		Vẽ sơ đồ ERD cho các thực thể chính	2 days	4/6/26, 8:00 AM	4/7/26, 5:00 PM	30SS
32		Ánh xa mô hình ERD sang lược đồ quan hệ	1 day	4/8/26, 8:00 AM	4/8/26, 5:00 PM	31
33		Mô tả bảng thuộc tính quan hệ	2 days	4/9/26, 8:00 AM	4/10/26, 5:00 PM	32
34		Lập cơ sở dữ liệu mẫu	2 days	4/13/26, 8:00 AM	4/14/26, 5:00 PM	33
35		**Thiết kế Kỹ thuật và Bảo mật**	**8 days**	**4/15/26, 8:00 AM**	**4/24/26, 5:00 PM**	

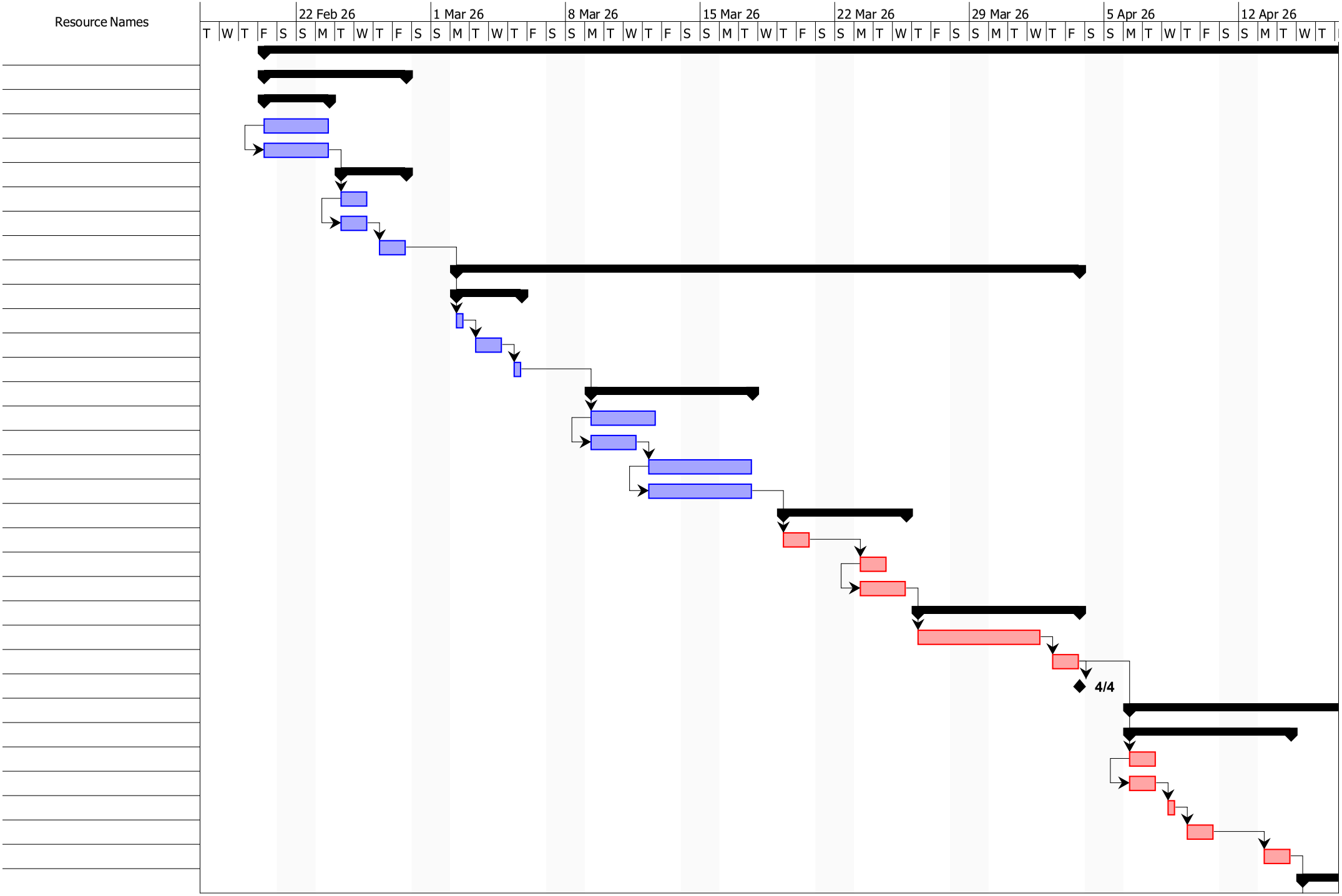
Resource Names
22 Feb 26
1 Mar 26
8 Mar 26
15 Mar 26
22 Mar 26
29 Mar 26
5 Apr 26
12 Apr 26
T W T F S S M T W T F S S M T W T F S S M T W T F S S M T W T F S S M T W T F S S M T W T F S S M T W T
4/4

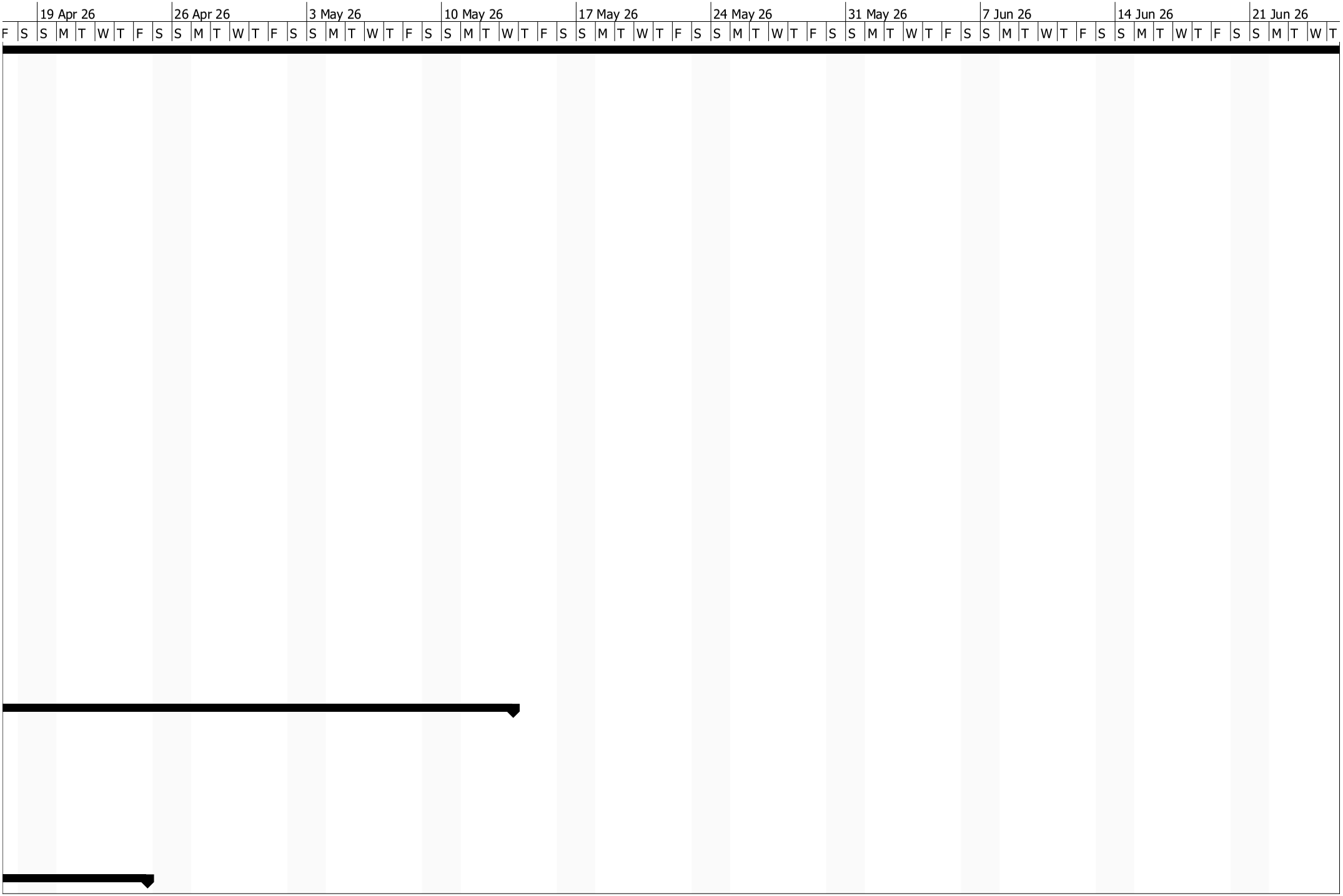
19 Apr 26
26 Apr 26
3 May 26
10 May 26
17 May 26
24 May 26
31 May 26
7 Jun 26
14 Jun 26
21 Jun 26
F S S M T W T F S S M T W T F S S M T W T F S S M T W T F S S M T W T F S S M T W T F S S M T W T F S S M T W T F S S M T W T F S S M T W T

| | | |

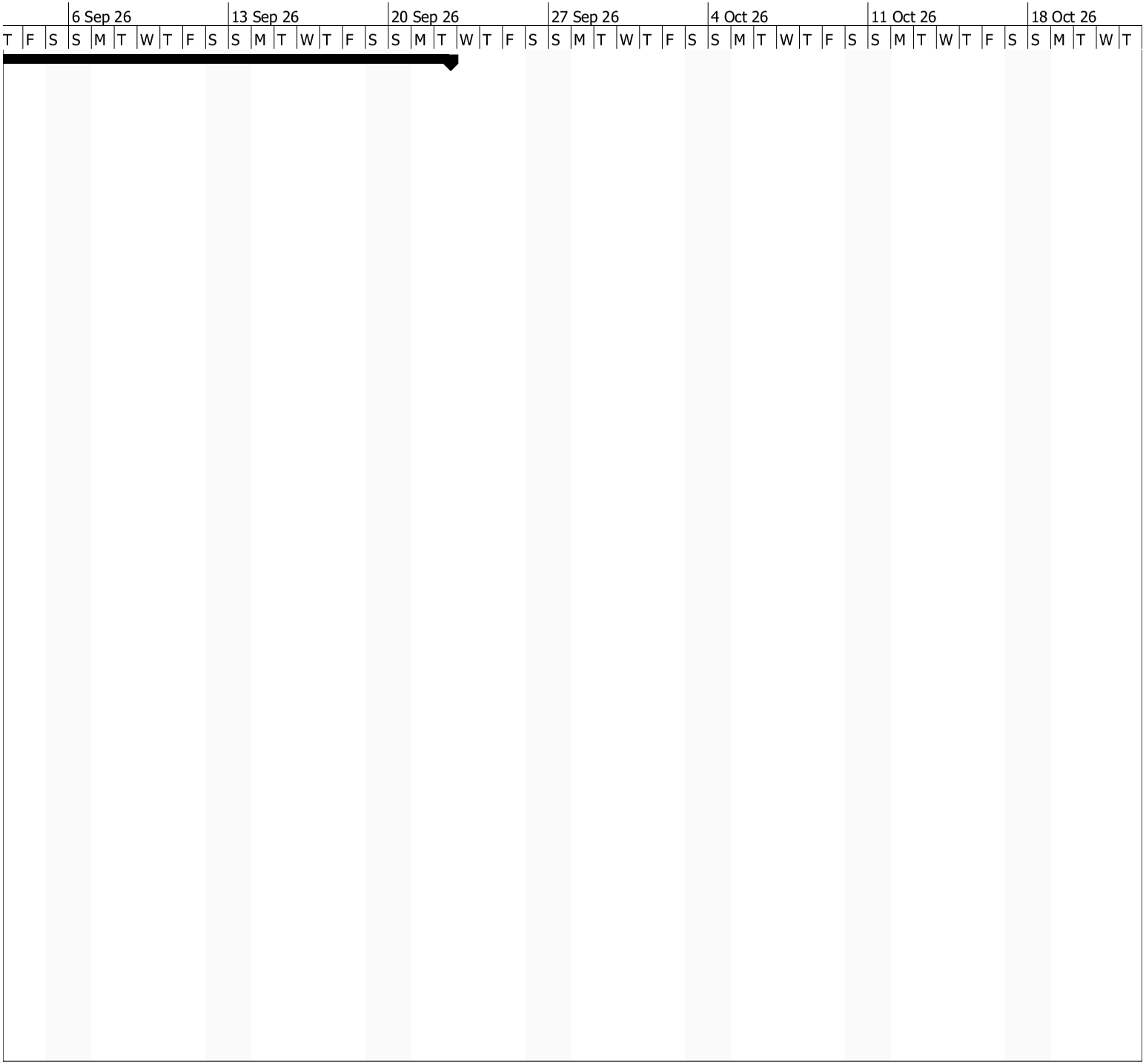
6 Sep 26
13 Sep 26
20 Sep 26
27 Sep 26
4 Oct 26
11 Oct 26
18 Oct 26
T F S S M T W T F S S M T W T F S S M T W T F S S M T W T F S S M T W T F S S M T W T F S S M T W T

		Name	Duration	Start	Finish	Predecessors
36		**Thiết kế luồng và cơ chế dữ liệu**	**6 days**	**4/15/26, 8:00 AM**	**4/22/26, 5:00 PM**	
37		Vẽ Sequence Diagram	3 days	4/15/26, 8:00 AM	4/17/26, 5:00 PM	34
38		Tạo bảng trong Hệ quản trị CSDL, cài đặt Function/ Proced...	4 days	4/15/26, 8:00 AM	4/20/26, 5:00 PM	37SS
39		Cài đặt Database Trigger đặc thù để khóa lịch sử Audit Log	2 days	4/21/26, 8:00 AM	4/22/26, 5:00 PM	38
40		**Xử lý đồng thời và offline**	**2 days**	**4/23/26, 8:00 AM**	**4/24/26, 5:00 PM**	
41		Xử lý các vấn đề tranh chấp dữ liệu đồng thời	2 days	4/23/26, 8:00 AM	4/24/26, 5:00 PM	39
42		Thiết kế cơ chế lưu trữ nội bộ và đồng bộ hóa	2 days	4/23/26, 8:00 AM	4/24/26, 5:00 PM	41SS
43		**Thiết kế giao diện (UI/UX) và lớp đối tượng**	**13 days**	**4/27/26, 8:00 AM**	**5/13/26, 5:00 PM**	
44		Vẽ Class Diagram và xây dựng các phương thức OOP	3 days	4/27/26, 8:00 AM	4/29/26, 5:00 PM	42
45		Thiết kế UI/UX Web quản trị	10 days	4/30/26, 8:00 AM	5/13/26, 5:00 PM	44
46		Thiết kế UI/UX Web quét QR tối ưu cho trình duyệt di động	10 days	4/30/26, 8:00 AM	5/13/26, 5:00 PM	45SS
47		Mốc 2: Hoàn thiện Prototype giao diện	0 days	2/20/26, 8:00 AM	2/20/26, 8:00 AM	
48		**Phát triển phần mềm**	**45 days**	**5/14/26, 8:00 AM**	**7/15/26, 5:00 PM**	
49		**Module Quản lý lô hàng và kho**	**16 days**	**5/14/26, 8:00 AM**	**6/4/26, 5:00 PM**	
50		**Nhập xuất, xóa và cảnh báo lô hàng**	**12 days**	**5/14/26, 8:00 AM**	**5/29/26, 5:00 PM**	**46**
51		Cài đặt chức năng tạp phiếu nhập lô hàng	6 days	5/14/26, 8:00 AM	5/21/26, 5:00 PM	
52		Cài đặt chức năng cập nhật thông tin và tạo phiếu xuất	6 days	5/14/26, 8:00 AM	5/21/26, 5:00 PM	51SS
53		Cài đặt chức năng xóa lô hàng (chỉ khi hàng chưa xuất)	6 days	5/22/26, 8:00 AM	5/29/26, 5:00 PM	52
54		**Kiểm tra tồn kho và offline**	**4 days**	**6/1/26, 8:00 AM**	**6/4/26, 5:00 PM**	
55		Cài đặt tính năng kiểm tra số lượng tồn kho và cảnh báo hết...	2 days	6/1/26, 8:00 AM	6/2/26, 5:00 PM	53
56		Lập trình chức năng lưu trữ dữ liệu tạm thời (offline) và tự đ...	4 days	6/1/26, 8:00 AM	6/4/26, 5:00 PM	55SS
57		**Module chứng chỉ và vận chuyển**	**4 days**	**6/5/26, 8:00 AM**	**6/10/26, 5:00 PM**	
58		Cài đặt chức năng upload, lưu trữ và liên kết chứng chỉ	4 days	6/5/26, 8:00 AM	6/10/26, 5:00 PM	56
59		Cài đặt chức năng cập nhật trạng thái và vị trí vận chuyển	4 days	6/5/26, 8:00 AM	6/10/26, 5:00 PM	58SS
60		**Module QR code và Truy xuất**	**3 days**	**6/11/26, 8:00 AM**	**6/15/26, 5:00 PM**	
61		Viết thuật toán sinh mã QR Code và Truy xuất	2 days	6/11/26, 8:00 AM	6/12/26, 5:00 PM	59
62		Cài đặt chức năng mở Camera quét QR trực tiếp trên trình du...	3 days	6/11/26, 8:00 AM	6/15/26, 5:00 PM	61SS
63		Cài đặt giao diện hiển thị kết quả truy xuất	3 days	6/11/26, 8:00 AM	6/15/26, 5:00 PM	62SS
64		Mốc 3: Hoàn thành Increment 1	0 days	6/15/26, 5:00 PM	6/15/26, 5:00 PM	63
65		**Module Audit Log và Bảo mật**	**9 days**	**6/16/26, 8:00 AM**	**6/26/26, 5:00 PM**	
66		**Ghi Log và phân quyền**	**4 days**	**6/16/26, 8:00 AM**	**6/19/26, 5:00 PM**	
67		Tích hợp cơ chế ghi Log cho tất cả các thao tác Thêm/Xóa/S...	2 days	6/16/26, 8:00 AM	6/17/26, 5:00 PM	63
68		Viết API truy xuất lịch sử Log hiển thị dưới dạng "Hành trình"	2 days	6/16/26, 8:00 AM	6/17/26, 5:00 PM	67SS
69		Thiết lập phân quyền	2 days	6/18/26, 8:00 AM	6/19/26, 5:00 PM	68
70		**Kiểm soát đầu vào bảo mật**	**5 days**	**6/22/26, 8:00 AM**	**6/26/26, 5:00 PM**	

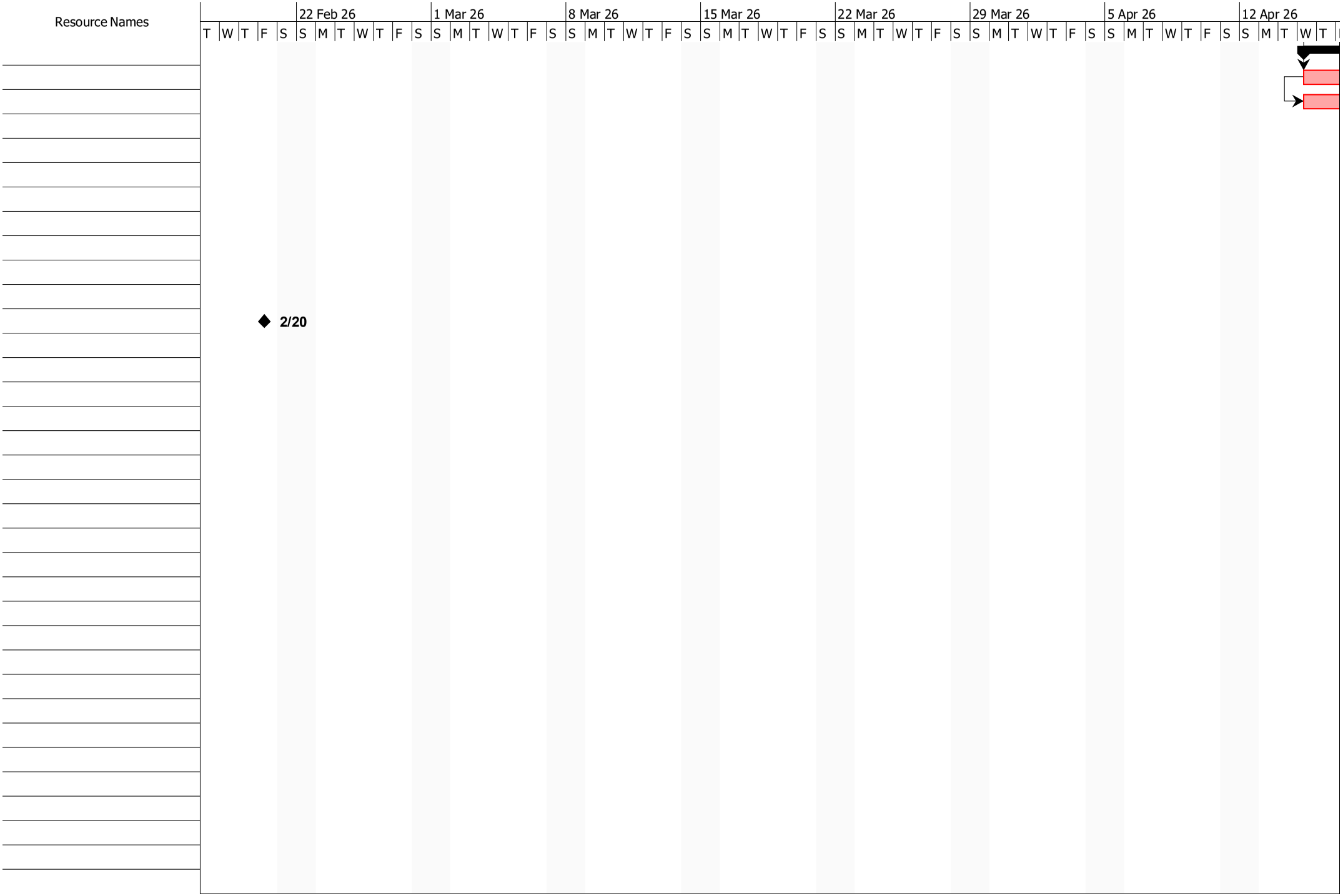
Resource Names
22 Feb 26
1 Mar 26
8 Mar 26
15 Mar 26
22 Mar 26
29 Mar 26
5 Apr 26
12 Apr 26
T W T F S S M T W T F S S M T W T F S S M T W T F S S M T W T F S S M T W T F S S M T W T F S S M T W T
2/20

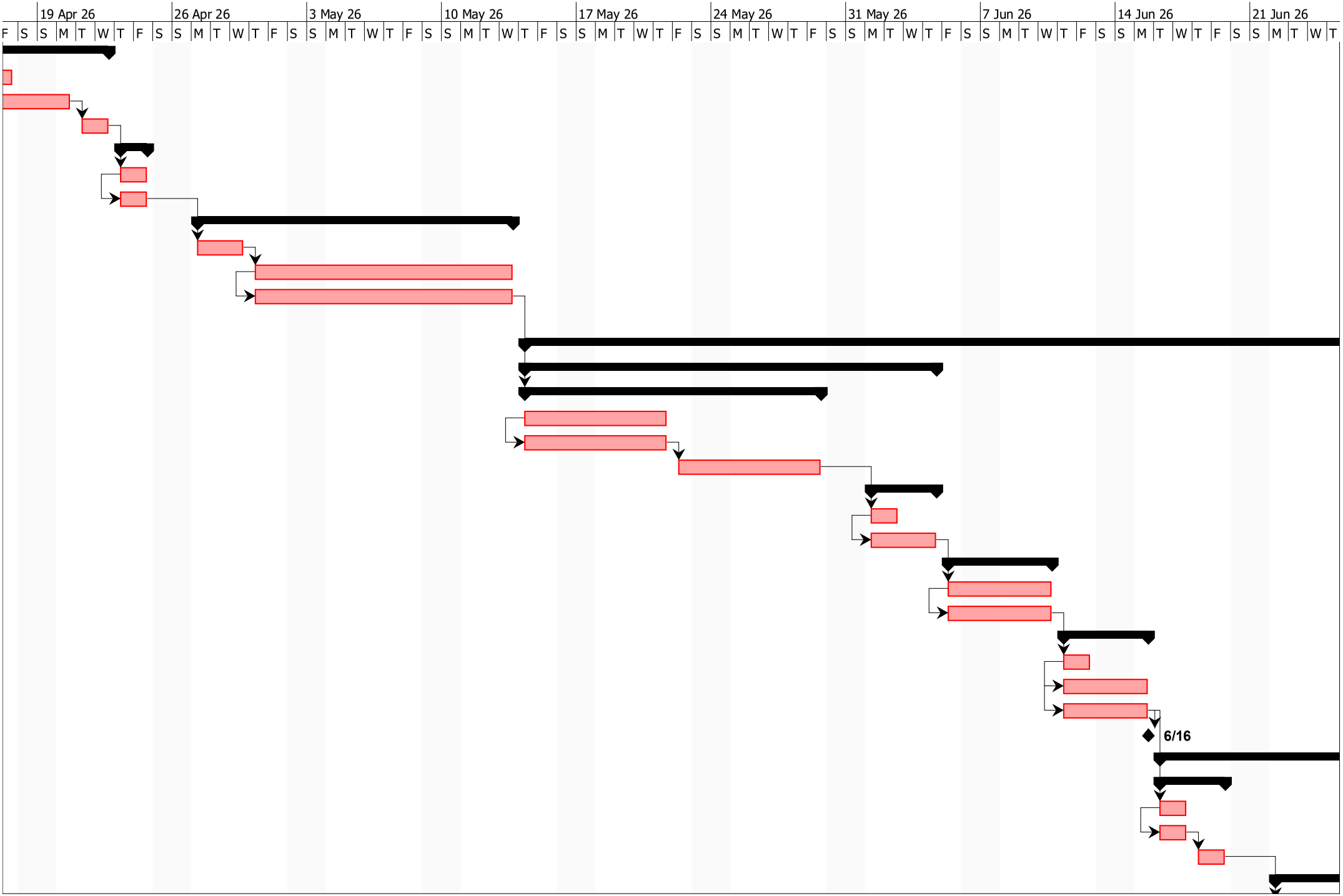
19 Apr 26
26 Apr 26
3 May 26
10 May 26
17 May 26
24 May 26
31 May 26
7 Jun 26
14 Jun 26
21 Jun 26
6/16

28 Jun 26
5 Jul 26
12 Jul 26
19 Jul 26
26 Jul 26
2 Aug 26
9 Aug 26
16 Aug 26
23 Aug 26
30 Aug 26
F S S M T W T F S S M T W T F S S M T W T F S S M T W T F S S M T W T F S S M T W T F S S M T W T F S S M T W T F S S M T W T F S S M T W

			6 Sep 26							13 Sep 26							20 Sep 26							27 Sep 26							4 Oct 26							11 Oct 26							18 Oct 26				
T	F	S	S	M	T	W	T	F	S	S	M	T	W	T	F	S	S	M	T	W	T	F	S	S	M	T	W	T	F	S	S	M	T	W	T	F	S	S	M	T	W	T	F	S	S	M	T	W	T

		Name	Duration	Start	Finish	Predecessors
71		Thiết lập các quy tắc kiểm tra tích hợp lệ cho form nhập liệu	2 days	6/22/26, 8:00 AM	6/23/26, 5:00 PM	69
72		Lập trình cơ chế làm sạch dữ liệu để phòng chống Injection	3 days	6/24/26, 8:00 AM	6/26/26, 5:00 PM	71
73		**Module báo cáo và Tích hợp**	**13 days**	**6/29/26, 8:00 AM**	**7/15/26, 5:00 PM**	
74		**Báo cáo thống kê**	**5 days**	**6/29/26, 8:00 AM**	**7/3/26, 5:00 PM**	
75		Viết các câu truy vấn thống kê số lượng hàng nhập/ xuất	2 days	6/29/26, 8:00 AM	6/30/26, 5:00 PM	72
76		Cài đặt tính năng xuất báo cáo thống kê	3 days	7/1/26, 8:00 AM	7/3/26, 5:00 PM	75
77		**Tích hợp kế toán**	**8 days**	**7/6/26, 8:00 AM**	**7/15/26, 5:00 PM**	
78		Cấu hình endpoint và xác thực kết nối với phần mềm kế toán	4 days	7/6/26, 8:00 AM	7/9/26, 5:00 PM	76
79		Lập trình luồng đồng bộ dữ liệu nhập/ xuất kho	4 days	7/10/26, 8:00 AM	7/15/26, 5:00 PM	78
80		**Kiểm thử hệ thống**	**32 days**	**7/16/26, 8:00 AM**	**8/28/26, 5:00 PM**	
81		**Kiểm thử chức năng và phân quyền**	**12 days**	**7/16/26, 8:00 AM**	**7/31/26, 5:00 PM**	
82		**Xây dựng kịch bản và test case**	**6 days**	**7/16/26, 8:00 AM**	**7/23/26, 5:00 PM**	
83		Xây dựng kịch bản và test case dựa trên tài liệu SRS	2 days	7/16/26, 8:00 AM	7/17/26, 5:00 PM	79
84		Thực thi kiểm thử chức năng cho luồng tạo lô, quét QR, vậ...	4 days	7/20/26, 8:00 AM	7/23/26, 5:00 PM	83
85		**Kiểm thử phân quyền và Audit Log**	**6 days**	**7/24/26, 8:00 AM**	**7/31/26, 5:00 PM**	
86		Thực thi kiểm thử phân quyền	3 days	7/24/26, 8:00 AM	7/28/26, 5:00 PM	84
87		Giả lập quyền Admin chạy lệnh UPDATE/DELETE để kiểm c...	3 days	7/29/26, 8:00 AM	7/31/26, 5:00 PM	86
88		**Kiểm thử bảo mật và hiệu năng**	**14 days**	**7/29/26, 8:00 AM**	**8/17/26, 5:00 PM**	
89		**Kiểm thử bảo mật đầu vào**	**7 days**	**7/29/26, 8:00 AM**	**8/6/26, 5:00 PM**	
90		Xây dựng dữ liệu mẫu giả lập các cuộc tấn công	3 days	7/29/26, 8:00 AM	7/31/26, 5:00 PM	87SS
91		Thực thi Penetration Testing để rà quét các lỗ hổng SQLi, XS...	4 days	8/3/26, 8:00 AM	8/6/26, 5:00 PM	90
92		**Kiểm thử hiệu năng và tương thích**	**7 days**	**8/7/26, 8:00 AM**	**8/17/26, 5:00 PM**	
93		Giả lập 100000 lượt quét QR để đảm bảo server phản hồi < 2...	4 days	8/7/26, 8:00 AM	8/12/26, 5:00 PM	91
94		Kiểm thử tương thích đa thiết bị (Mobile, Tablet, PC)	3 days	8/13/26, 8:00 AM	8/17/26, 5:00 PM	93
95		**Kiểm thử phục hồi và xác nhận**	**9 days**	**8/18/26, 8:00 AM**	**8/28/26, 5:00 PM**	
96		**Kiểm thử sao lưu và phục hồi**	**5 days**	**8/18/26, 8:00 AM**	**8/24/26, 5:00 PM**	
97		Giả lập sự cố mất dữ liệu trên môi trường thực nghiệm	2 days	8/18/26, 8:00 AM	8/19/26, 5:00 PM	94
98		Thực thi khôi phục dữ liệu từ bản Backup gần nhất	3 days	8/20/26, 8:00 AM	8/24/26, 5:00 PM	97
99		**Quản lý lỗi và nghiệm thu từng phần**	**4 days**	**8/25/26, 8:00 AM**	**8/28/26, 5:00 PM**	
100		Ghi nhận lỗi, lập trình iên fix lỗi và tiến hành Regression Test	2 days	8/25/26, 8:00 AM	8/26/26, 5:00 PM	98
101		Lập biên bản xác nhận từ QA và OM cho từng phần (Incre...	2 days	8/27/26, 8:00 AM	8/28/26, 5:00 PM	100
102		**Triển khai và bàn giao**	**17 days**	**8/31/26, 8:00 AM**	**9/22/26, 5:00 PM**	
103		**Chuẩn bị và đào tạo**	**2 days**	**8/31/26, 8:00 AM**	**9/1/26, 5:00 PM**	
104		**Soạn tài liệu và đào tạo**	**2 days**	**8/31/26, 8:00 AM**	**9/1/26, 5:00 PM**	
105		Soạn tài liệu Hướng dẫn sử dụng và quay video thao tác hệ ...	2 days	8/31/26, 8:00 AM	9/1/26, 5:00 PM	101

Resource Names						22 Feb 26						1 Mar 26						8 Mar 26						15 Mar 26						22 Mar 26						29 Mar 26						5 Apr 26						12 Apr 26			
	T	W	T	F	S	S	M	T	W	T	F	S	S	M	T	W	T	F	S	S	M	T	W	T	F	S	S	M	T	W	T	F	S	S	M	T	W	T	F	S	S	M	T	W	T	F	S	S	M	T	W	T

19 Apr 26
26 Apr 26
3 May 26
10 May 26
17 May 26
24 May 26
31 May 26
7 Jun 26
14 Jun 26
21 Jun 26
F S S M T W T F S S M T W T F S S M T W T F S S M T W T F S S M T W T F S S M T W T F S S M T W T F S S M T W T F S S M T W T F S S M T W T

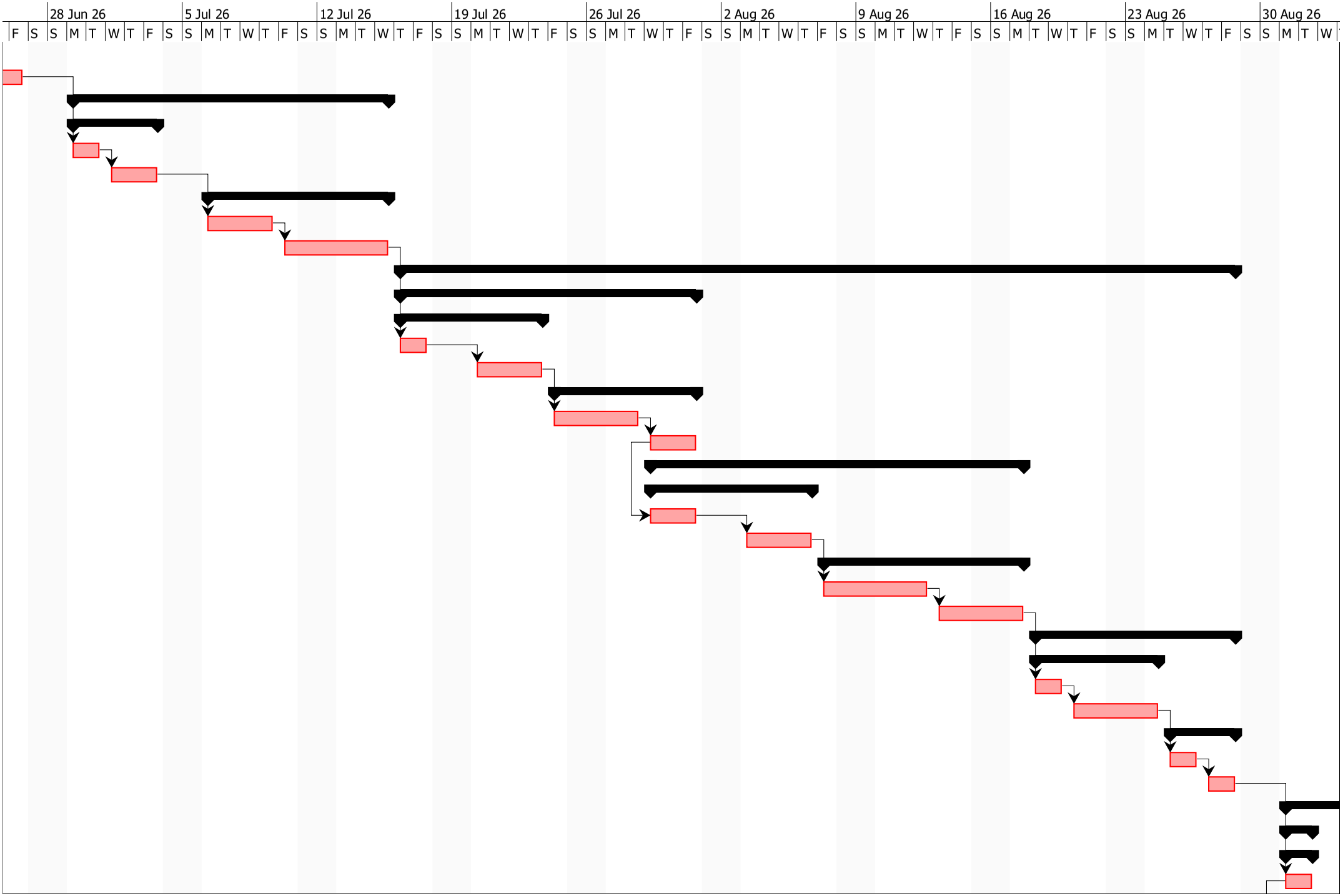
28 Jun 26
5 Jul 26
12 Jul 26
19 Jul 26
26 Jul 26
2 Aug 26
9 Aug 26
16 Aug 26
23 Aug 26
30 Aug 26
F S S M T W T F S S M T W T F S S M T W T F S S M T W T F S S M T W T F S S M T W T F S S M T W T F S S M T W T F S S M T W T F S S M T W

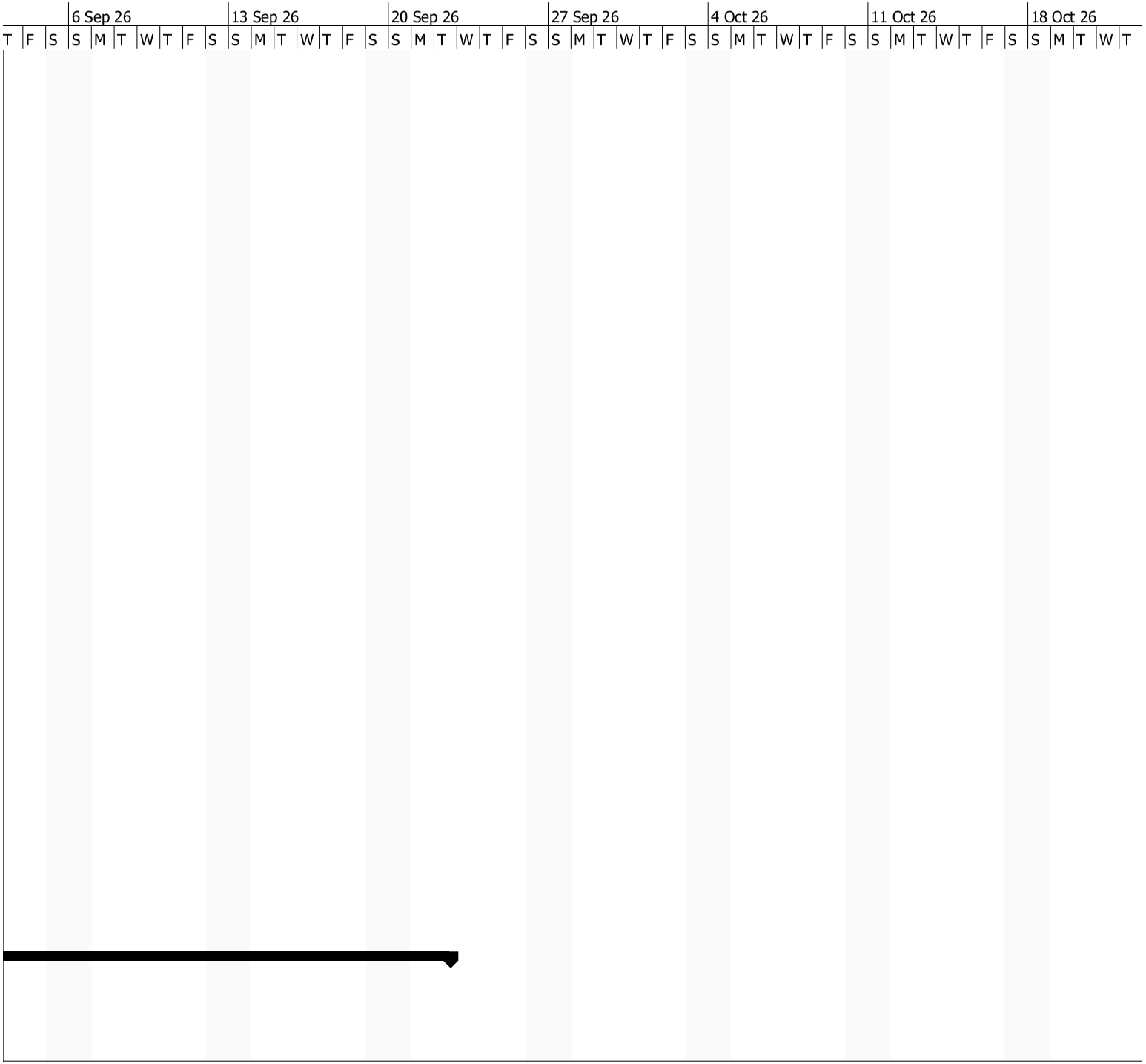
6 Sep 26
13 Sep 26
20 Sep 26
27 Sep 26
4 Oct 26
11 Oct 26
18 Oct 26
T F S S M T W T F S S M T W T F S S M T W T F S S M T W T F S S M T W T F S S M T W T F S S M T W T

		Name	Duration	Start	Finish	Predecessors
106		Tổ chức các buổi đào tạo thực tế cho end-user	1 day	8/31/26, 8:00 AM	8/31/26, 5:00 PM	105SS
107		**Triển khai thử nghiệm và Production**	**12 days**	**9/1/26, 8:00 AM**	**9/16/26, 5:00 PM**	
108		**Triển khai Staging và UAT**	**5 days**	**9/1/26, 8:00 AM**	**9/7/26, 5:00 PM**	
109		Thiết lập môi trường Staging (tiền Production) và Deploy hệ...	3 days	9/1/26, 8:00 AM	9/3/26, 5:00 PM	106
110		Hỗ trợ BlueFood chạy thử nghiệm UAT trên Staging với dữ l...	2 days	9/4/26, 8:00 AM	9/7/26, 5:00 PM	109
111		**Triển khai Production và Hypercare**	**7 days**	**9/8/26, 8:00 AM**	**9/16/26, 5:00 PM**	
112		Cấu hình Cloud Server, thiết lập Domain/SSL, cài đặt Auto-b...	3 days	9/8/26, 8:00 AM	9/10/26, 5:00 PM	110
113		Deploy ứng dụng lên môi trường Production chính thức	2 days	9/11/26, 8:00 AM	9/14/26, 5:00 PM	112
114		Trực hỗ trợ tăng cường (HyperCare) trong 7 ngày đầu tiên ...	2 days	9/15/26, 8:00 AM	9/16/26, 5:00 PM	113
115		**Bàn giao và Kết thúc**	**4 days**	**9/17/26, 8:00 AM**	**9/22/26, 5:00 PM**	
116		**Bàn giao tài sản dự án**	**2 days**	**9/17/26, 8:00 AM**	**9/18/26, 5:00 PM**	
117		Bàn giao tài khoản Admin cấp cao nhất cho BlueFood	1 day	9/17/26, 8:00 AM	9/17/26, 5:00 PM	114
118		Bàn giao toàn bộ Source Code, Database mẫu và tài liệu	1 day	9/18/26, 8:00 AM	9/18/26, 5:00 PM	117
119		**Nghiệm thu, lưu trữ và giải tán**	**2 days**	**9/21/26, 8:00 AM**	**9/22/26, 5:00 PM**	
120		Chốt biên bản nghiệm thhu tổng thể dự án	1 day	9/21/26, 8:00 AM	9/21/26, 5:00 PM	118
121		Lưu trữ hồ sơ, đánh giá nội bộ (Lessons Learned) và giải tán...	1 day	9/22/26, 8:00 AM	9/22/26, 5:00 PM	120

Resource Names						22 Feb 26						1 Mar 26						8 Mar 26						15 Mar 26						22 Mar 26						29 Mar 26						5 Apr 26						12 Apr 26			
	T	W	T	F	S	S	M	T	W	T	F	S	S	M	T	W	T	F	S	S	M	T	W	T	F	S	S	M	T	W	T	F	S	S	M	T	W	T	F	S	S	M	T	W	T	F	S	S	M	T	W	T

	19 Apr 26							26 Apr 26							3 May 26							10 May 26							17 May 26							24 May 26							31 May 26							7 Jun 26							14 Jun 26							21 Jun 26				
F	S	S	M	T	W	T	F	S	S	M	T	W	T	F	S	S	M	T	W	T	F	S	S	M	T	W	T	F	S	S	M	T	W	T	F	S	S	M	T	W	T	F	S	S	M	T	W	T	F	S	S	M	T	W	T	F	S	S	M	T	W	T	F	S	S	M	T	W	T

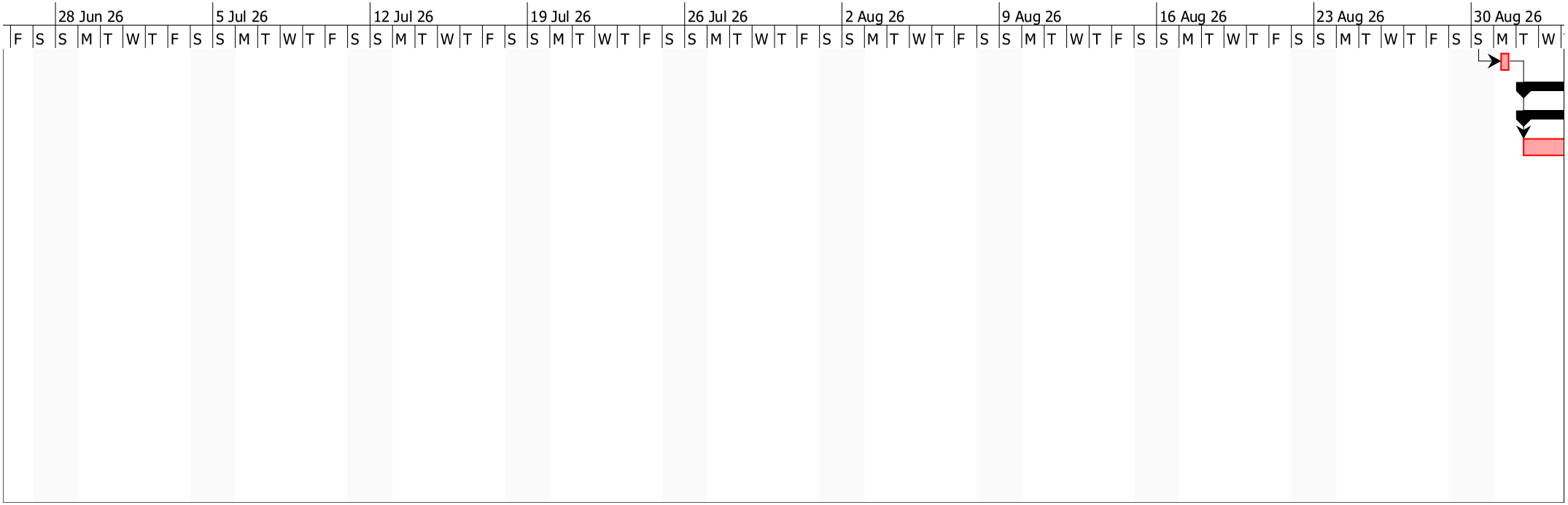
28 Jun 26
5 Jul 26
12 Jul 26
19 Jul 26
26 Jul 26
2 Aug 26
9 Aug 26
16 Aug 26
23 Aug 26
30 Aug 26
F S S M T W T F S S M T W T F S S M T W T F S S M T W T F S S M T W T F S S M T W T F S S M T W T F S S M T W T F S S M T W T F S S M T W

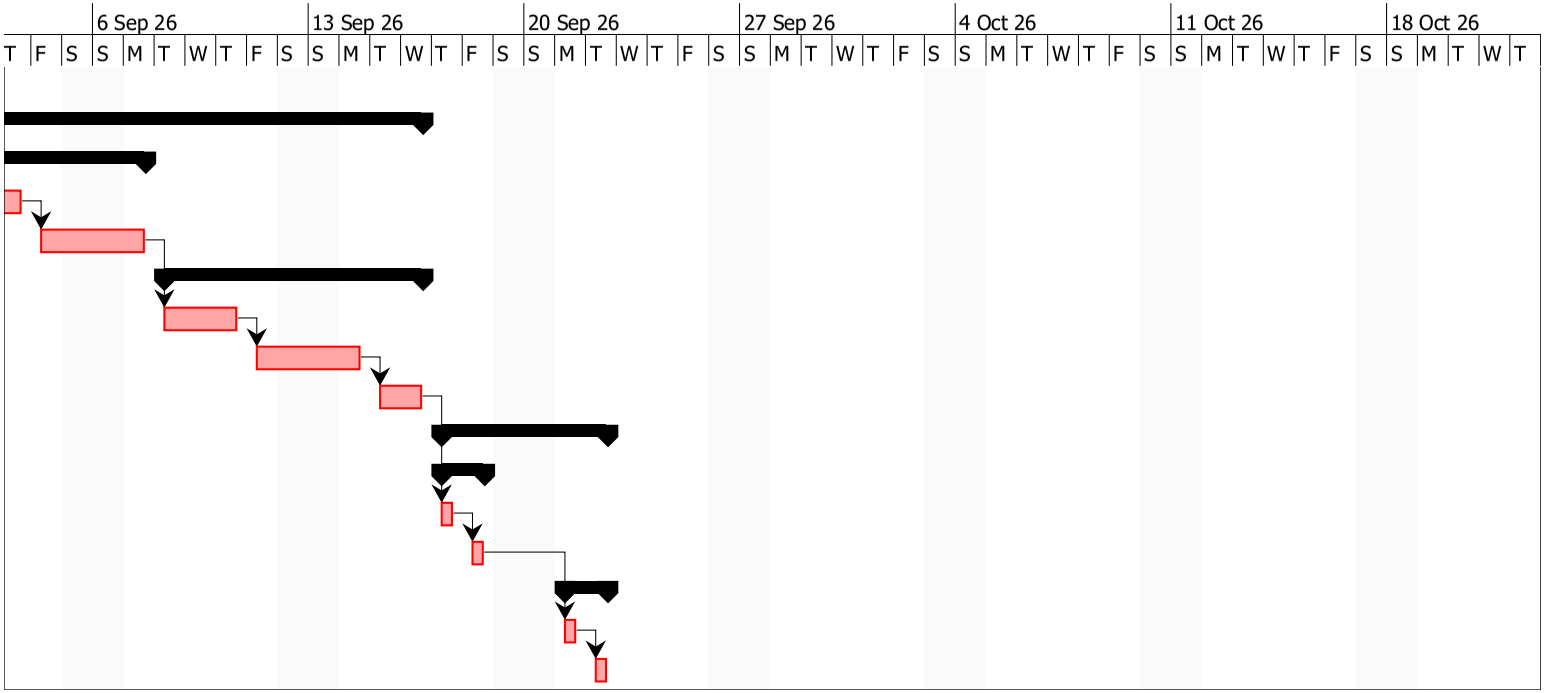
6 Sep 26
13 Sep 26
20 Sep 26
27 Sep 26
4 Oct 26
11 Oct 26
18 Oct 26
T F S S M T W T F S S M T W T F S S M T W T F S S M T W T F S S M T W T F S S M T W T F S S M T W T