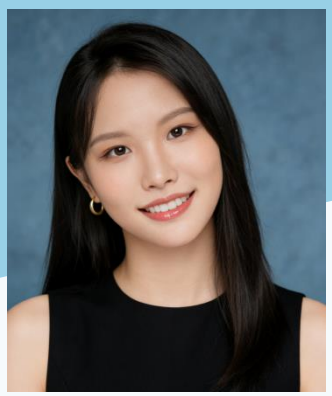

# 钟俊怡

Judy

24 | 在职

## 基本信息 INFORMATION


出生年月：2001.11

电话：13632752193

邮箱：13632752193@163.com


## 技能证书 HONORS AND AWARDS

- 英语 CET-6
- 普通话二级甲等
- C1 驾驶证
- CDA LEVEL Ⅰ（数据分析师在考）

## 个人评价 SUMMARY

外向型 HR，兼具新闻人敏锐度与 TCL 集团实战经验。擅长人际链接与跨部门协同，能迅速打破业务与职能壁垒，建立信任关系。在招聘与文化工作中，发挥“高共情、善倾听”优势，精准捕捉需求并推动落地。

## 工作经验 PROFESSIONAL EXPERIENCE

TCL 商用信息科技有限公司　2024.07-至今　人力资源管培生

### 1. 招聘与人才配置

**中后台岗位攻坚：**负责质量/供应链/产品开发等核心岗位社招，累计开源简历 200+，简历通过率 90%，成功交付紧缺岗位。**校园招聘执行：**25 届雏鹰校招（质量岗），完成简历筛选 200+、组织群面 5 场、专业面试 10 场、全流程跟进候选人 20+，最终 Offer 3 人并实现 100%签约率。**人才库建设：**建立行业人才分布地图（Mapping），沉淀优质候选人资源池 100+，为业务扩张提供前置人才储备。

### 2. 企业文化与雇主品牌

**标杆人物塑造（内容运营）：**策划《敢为人物》系列专访，从 0 到 1 完成选题、采访、撰稿及排版。半年内输出深度文章 12 篇，累计阅读量破 1w+，有效强化了价值观渗透及塑造人才品牌形象。**全媒体矩阵运营：**独立负责内部服务号运营。产出活动快闪等视频 20+条，设计海报/长图 50+张，累计发布推文 60+篇。100%快速响应战略宣传、激励表彰、业务变革等宣发需求。**文化活动策划：**策划并落地子文化发布会、员工入职周年庆、年会等活动 10+场。负责全案策划-视觉设计-现场执行-宣传闭环。

### 3. 培训体系与组织发展（OD）

**全种类培养项目：**统筹培训项目 19 期，组织落地 50+场，覆盖新员工、业务骨干及管理层，累计参与超 800 人次。**全流程闭环管理：**建立需求调研-讲师邀约-排期落地-现场管控-宣传复盘闭环机制，支撑业务部门能力提升。

### 4. HRBP 支撑

**业务伙伴支持：**对接团队，完成新员工入职、转正述职统筹，100%落实人力合规需求。**战略落地支持：**协助战略宣贯，保障季度/年度战略会议落地，推动绩效考核方案执行，0 差错、0 投诉。**行政与协同保障：**负责客户接待 30+场，办公物资、印章合同、费用报销合规管理。

## 教育背景 EDUCATIONAL

2020.09-2024.06　广东海洋大学　新闻学（本科）

荣誉：获校三等奖学金、第 18 届全国大学生文学作品大赛二等奖

## 职业技能 SKILLS

**招聘配置：**熟练掌握全流程招聘技巧，具备人才甄别与面试评估能力。

**叙事传播：**具备扎实文字功底与全媒体运营能力。

**培训与项目管理：**熟悉培训需求分析与项目统筹，协调内外部资源并确保项目闭环。

**通用技能：**熟练使用 office 软件（擅长 PPT 汇报制作）、AI（人工智能）/秀米/剪映/Cavan/单反相机、猎聘/智联招聘系统操作。