	KHOA/TRUNG TÂM ĐÀO TẠO	Số hiệu: BK-QT-ED-047-20
	QUY TRÌNH TỔ CHỨC THỰC HIỆN VÀ ĐÁNH GIÁ ĐỒ ÁN TỐT NGHIỆP/LUẬN VĂN THẠC SĨ	Lần ban hành: 02
		Ngày hiệu lực: 01/12/2025
		Tổng số trang: 09

TT	CÁC CHI TIẾT THAY ĐỔI	NGÀY CẬP NHẬT
1.	.....	.....
2.	.....	.....
3.	.....	.....
4.	.....	.....
5.	.....	.....
6.	.....	.....
7.	.....	.....
8.	.....	.....
9.	.....	.....
10.	.....	.....
11.	.....	.....
12.	.....	.....

SOẠN THẢO	XEM XÉT	PHÊ DUYỆT
TRƯỞNG KHOA	**TP. ĐÀO TẠO**	**PHÓ HIỆU TRƯỞNG**
Quản Thành Thơ	**Bùi Hoài Thắng**	**Huỳnh Kỳ Phương Hạ**

	KHOA/TRUNG TÂM ĐÀO TẠO	Số hiệu: BK-QT-ED-047-20
		Lần ban hành: 02
	QUY TRÌNH TỔ CHỨC THỰC HIỆN VÀ ĐÁNH GIÁ ĐỒ ÁN TỐT NGHIỆP/LUẬN VĂN THẠC SĨ	Ngày hiệu lực: 01/12/2025
		Tổng số trang: 09

1. MỤC ĐÍCH

- Quy định thống nhất cách thức quản lý, thực hiện việc tổ chức hội đồng theo thể thống nhất, phù hợp với các văn bản, quy định của Đại học Quốc gia Thành phố Hồ Chí Minh, Trường Đại học Bách khoa, đồng thời đáp ứng được yêu cầu do Trường đề ra.
- Xây dựng quy trình chuẩn để thực hiện và kiểm soát trình tự công việc, phân định rõ trách nhiệm, quyền hạn trong thực thi công việc.
- Các đơn vị, đối tượng có liên quan dễ dàng nắm bắt được đầy đủ các giấy tờ, thủ tục cần thiết để việc thực hiện các nội dung công việc được nhanh chóng, kịp thời.

2. PHẠM VI VÀ ĐỐI TƯỢNG ÁP DỤNG

Quy trình này hướng dẫn về việc tổ chức thực hiện và đánh giá:

- Đồ án tốt nghiệp đối với khoá từ 2019 trở về sau, hay Luận văn tốt nghiệp đối với khoá từ 2018 về trước.
- Luận văn thạc sĩ.
- Áp dụng đối với các ngành đào tạo bậc đại học, bậc thạc sĩ tại Trường Đại học Bách khoa – Đại học Quốc gia Thành phố Hồ Chí Minh.

3. TÀI LIỆU VIỆN DẪN

- Quyết định số 2931/QĐ-ĐHBK ngày 10 tháng 09 năm 2021 về việc ban hành Quy định chung về học vụ và đào tạo của Trường Đại học Bách khoa – Đại học Quốc gia Thành phố Hồ Chí Minh.
- Quyết định số 2932/QĐ-ĐHBK ngày 10 tháng 09 năm 2021 về việc ban hành Quy trình hướng dẫn và chấm tốt nghiệp bậc Đại học của Trường Đại học Bách khoa – Đại học Quốc gia Thành phố Hồ Chí Minh.

- Quyết định số 2933/QĐ-ĐHBK ngày 10 tháng 09 năm 2021 về việc ban hành Quy định học vụ và đào tạo bậc Đại học của Trường Đại học Bách khoa – Đại học Quốc gia Thành phố Hồ Chí Minh.
- Công văn số 285/ĐHBK-ĐT ngày 28 tháng 7 năm 2022 về Quy định về học vụ và đào tạo bậc đại học – Phiên bản hợp nhất của Trường Đại học Bách khoa – Đại học Quốc gia Thành phố Hồ Chí Minh.
- Quyết định số 1216/QĐ-ĐHBK ngày 18 tháng 04 năm 2022 về việc ban hành Quy định về Tổ chức và Quản lý đào tạo trình độ thạc sĩ của Trường Đại học Bách khoa – Đại học Quốc gia Thành phố Hồ Chí Minh.
- Quyết định số 5869/QĐ-ĐHBK ngày 29 tháng 12 năm 2023 về việc ban hành Quy định chế độ làm việc của viên chức và người lao động của Trường Đại học Bách khoa – Đại học Quốc gia Thành phố Hồ Chí Minh.

4. THUẬT NGỮ, ĐỊNH NGHĨA VÀ CHỮ VIẾT TẮT

- ĐATN: Đồ án tốt nghiệp; LVTN: Luận văn tốt nghiệp; LVThS: Luận văn thạc sĩ
- HD: Hướng dẫn
- BM: Biểu mẫu
- P. ĐT: Phòng Đào tạo
- VPK: Văn phòng Khoa
- BCN Khoa: Ban chủ nhiệm Khoa
- HĐ Ngành: Hội đồng Ngành
- GV: Giảng viên
- SV: Sinh viên
- HV: Học viên
- TK: Thư ký
- GVHD: Giảng viên hướng dẫn
- GVPB: Giảng viên phản biện

5. NỘI DUNG

5.1. Lưu đồ:

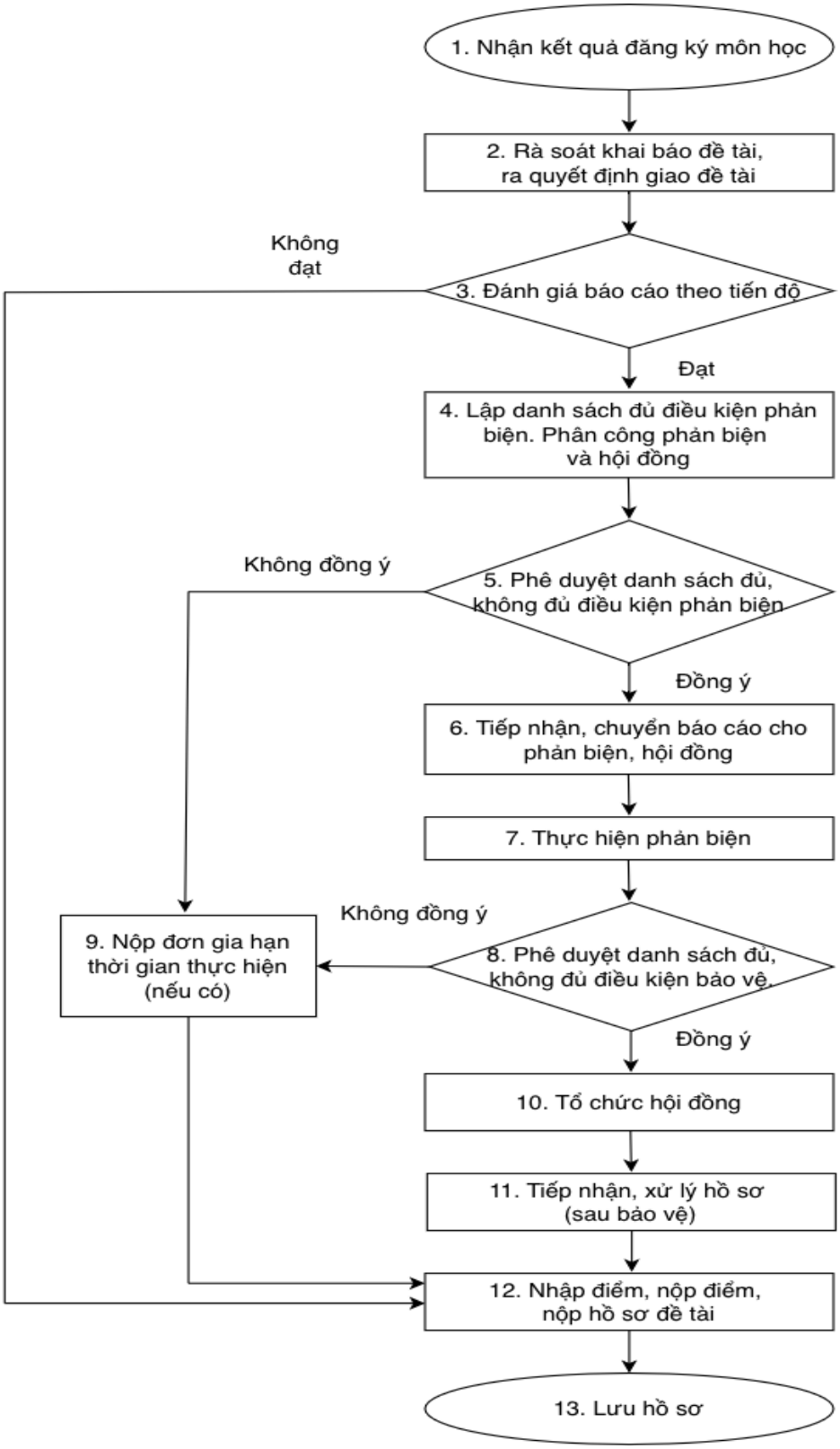

5.2. Mô tả:

Bước thực hiện	Nội dung công việc	Đơn vị thực hiện	Thời gian thực hiện	Biểu mẫu/Tài liệu đính kèm	Ghi chú
1.	Nhận kết quả đăng ký môn học trong học kỳ từ P. ĐT	Khoa	01-07 ngày		
2.	2.1 Rà soát, cập nhật khai báo đề tài của GV, SV. Ra quyết định giao đề tài (bậc đại học)	Khoa	01-03 ngày	BM01/ED-047-20 BM02/ED-047-20 BM06/ED-047-20	BM01-A
	2.2 Khoa rà soát, cập nhật khai báo đề tài của GV, HV. Gửi danh sách để P.ĐT ra quyết định giao đề tài (bậc thạc sĩ)	P.ĐT	01-07 ngày	BM11/ED-047-20 BM12/ED-047-20 BM13/ED-047-20	
3.	Đánh giá báo cáo giữa kỳ đối với đề tài có quyết định giao đề tài: - Đạt: tiếp tục thực hiện đề tài - Không Đạt: dừng thực hiện đề tài	Khoa	01-07 ngày		
4.	4.1 Lập danh sách SV/HV đủ, không đủ điều kiện phản biện ĐATN/LVThS	Khoa	01-03 ngày	BM01/ED-047-20 BM03/ED-047-20	BM01-B
	4.2 Phân công phản biện và hội đồng bảo vệ đối với đề tài có kết quả Đạt giữa kỳ, phản hồi thông tin cho TK tổng hợp	HĐ Ngành; Khoa	01-03 ngày		
	4.3 Thông báo đến các bên liên quan (GV/HV/SV) về lịch nộp báo cáo, lịch hội đồng bảo vệ	Khoa	01 ngày		
5.	Phê duyệt: - Danh sách SV/HV đủ và không đủ điều kiện phản biện ĐATN/LVThS - Danh sách phân công phản biện ĐATN/LVThS	Khoa	01-03 ngày	BM03/ED-047-20 BM04/ED-047-20	
6.	6.1 Nộp báo cáo và phiếu giao nhiệm vụ đề tài về VPK/BM theo hướng dẫn nộp báo cáo từ Khoa	SV; HV	01 ngày	BM06/ED-047-20	
	6.2 Báo cáo được tiếp nhận và chuyển đến các bên liên quan (GVHD, GVPB) trước thời gian diễn ra hội đồng	Khoa	01-03 ngày		

Bước thực hiện	Nội dung công việc	Đơn vị thực hiện	Thời gian thực hiện	Biểu mẫu/Tài liệu đính kèm	Ghi chú
7.	Thực hiện phản biện: - Đối với SV/HV: liên hệ hoặc theo dõi lịch phản biện do GVPB công bố - Đối với GV: phản biện đề tài, thực hiện theo quy định về chấm và hướng dẫn ĐATN/ LVThS. Nộp phiếu nhận xét	SV; HV GVHD; GVPB;	01-07 ngày	BM05/ED-047-20	
8.	Phê duyệt: - Danh sách HV/SV đủ và không đủ điều kiện bảo vệ ĐATN/LVThS - Danh sách phân công hội đồng ĐATN/LVThS và gửi P. ĐT ra Quyết định thành lập hội đồng bảo vệ	Khoa	01-03 ngày	BM14/ED-047-20	
9.	Nộp đơn gia hạn thời gian thực hiện LVThS cho P. ĐT (trường hợp không đủ điều kiện phản biện/bảo vệ) (nếu có)	HV	01-03 ngày		
10.	10.1 Chuẩn bị hồ sơ cho hội đồng (bậc đại học): - Nhận và chuyển báo cáo (cập nhật, nếu có) sau phản biện cho hội đồng; - Quyết định thành lập hội đồng; - Lịch bảo vệ; - Phiếu nhận xét của GVHD, GVPB (tổng hợp phiếu trước thời gian diễn ra hội đồng); - Phiếu nhận xét cho từng thành viên tại hội đồng (tuỳ từng đơn vị); - Biên bản họp hội đồng.	Khoa	01-03 ngày	BM05/ED-047-20 BM06/ED-047-20 BM08/ED-047-20	
	10.2 Chuẩn bị hồ sơ cho hội đồng (bậc thạc sĩ): - Nhận và chuyển báo cáo (cập nhật, nếu có) sau phản biện cho hội đồng; - Quyết định thành lập hội đồng; - Lịch bảo vệ;	Khoa	01-03 ngày	BM05/ED-047-20 BM15/ED-047-20 BM16/ED-047-20 BM17/ED-047-20	

Bước thực hiện	Nội dung công việc	Đơn vị thực hiện	Thời gian thực hiện	Biểu mẫu/Tài liệu đính kèm	Ghi chú
	- Phiếu nhận xét của GVHD, GVPB (tổng hợp phiếu trước thời gian diễn ra hội đồng); - Biên bản họp hội đồng; - Quyết nghị hội đồng; - Phiếu chấm LVThS.				
	10.3 Tổ chức hội đồng bảo vệ theo lịch	Khoa	01-07 ngày		
11.	Tiếp nhận, xử lý hồ sơ (sau bảo vệ): - Tổng hợp các phiếu chấm, phiếu nhận xét, cập nhật điểm của GVHD, GVPB, thành viên hội đồng vào biên bản hội đồng bảo vệ. Sau đó, nộp toàn bộ hồ sơ bảo vệ về VPK/BM - Rà soát và ra quyết định điều chỉnh đề tài ĐATN(nếu có)	GV; Khoa	01-07 ngày	BM09/ED-047-20	
12.	12.1 Nhập điểm, nộp điểm, nộp hồ sơ đề tài (bậc đại học, bậc thạc sĩ)	GV; Khoa	01-03 ngày		
	12.2 Khoa nộp hồ sơ bảo vệ cho P.ĐT (bậc thạc sĩ)	P.ĐT	01-03 ngày		
13.	13.1 Lưu hồ sơ: (bậc đại học) - Tiếp nhận báo cáo hoàn chỉnh của SV (file và bản giấy) - Lưu toàn bộ hồ sơ: đăng ký, triển khai, kết quả đánh giá (giữa kỳ, cuối kỳ) của đề tài	Khoa	01-03 ngày	BM10/ED-047-20	
	13.2 Lưu hồ sơ: (bậc thạc sĩ) - Tiếp nhận báo cáo hoàn chỉnh của HV (file và bản giấy) - Lưu toàn bộ hồ sơ: đăng ký, triển khai, kết quả đánh giá (giữa kỳ, cuối kỳ) của đề tài - Lưu hồ sơ bảo vệ	Khoa P.ĐT	01-03 ngày	BM10/ED-047-20	

6. HỒ SƠ LƯU

STT	Tên hồ sơ	Mã hồ sơ	Hình thức lưu
1.	Danh sách SV đăng ký môn học và đủ điều kiện được phân công phản biện, hội đồng	BM01/ED-047-20	- Bản giấy - File mềm
2.	Quyết định giao đề tài ĐATN/LVTN	BM02/ED-047-20	- Bản giấy - File scan
3.	Danh sách SV đủ, không đủ điều kiện phản biện	BM03/ED-047-20	- Bản giấy - File mềm
4.	Công văn đề nghị thành lập hội đồng bảo vệ ĐATN/ LVTN	BM04/ED-047-20	- Bản giấy - File scan
5.	Phiếu nhận xét đề tài của GVHD và GVPB	BM05/ED-047-20	- Bản giấy - File scan
6.	Phiếu nhiệm vụ đề tài của GVHD	BM06/ED-047-20	- Bản giấy - File scan
7.	Danh sách SV đủ, không đủ điều kiện bảo vệ ĐATN/ LVTN	BM07/ED-047-20	- Bản giấy - File mềm
8.	Biên bản họp hội đồng ĐATN/ LVTN/LVThS	BM08/ED-047-20 BM16/ED-047-20	- Bản giấy - File scan
9.	Quyết định điều chỉnh đề tài	BM09/ED-047-20	- Bản giấy - File scan
10.	Báo cáo (hoàn chỉnh) ĐATN/ LVTN/LVThS	BM10/ED-047-20	- Bản giấy - File mềm
11.	Quyết định thành lập hội đồng bảo vệ ĐATN/ LVTN/LVThS		- Bản giấy - File scan
12.	Quyết định giao đề tài LVThS	BM13/ED-047-20	- Bản giấy - File scan
13.	Quyết nghị hội đồng bảo vệ LVThS	BM15/ED-047-20	- Bản giấy - File scan
14.	Phiếu chấm LVThS	BM17/ED-047-20	- Bản giấy - File scan

7. BIỂU MẪU – PHỤ LỤC ĐÍNH KÈM

STT	Tên biểu mẫu	Mã biểu mẫu	Tệp đính kèm
1.	Danh sách SV đăng ký môn học và đủ điều kiện được phân công phản biện, hội đồng	BM01/ED-047-20	BM01:ED-047-20.xls
2.	Quyết định giao đề tài ĐATN/LVTN	BM02/ED-047-20	BM02:ED-047-20.docx
3.	Danh sách SV đủ, không đủ điều kiện phản biện	BM03/ED-047-20	BM03:ED-047-20.xls
4.	Công văn đề nghị thành lập hội đồng bảo vệ ĐATN/LVTN	BM04/ED-047-20	BM04:ED-047-20.doc
5.	Phiếu nhận xét đề tài của CBHD và CBPB	BM05/ED-047-20	BM05:ED-047-20.docx
6.	Phiếu nhiệm vụ đề tài của CBHD	BM06/ED-047-20	BM06:ED-047-20.docx
7.	Danh sách SV đủ, không đủ điều kiện bảo vệ ĐATN/LVTN	BM07/ED-047-20	BM07:ED-047-20.xls
8.	Biên bản họp hội đồng ĐATN/ LVTN	BM08/ED-047-20	BM08:ED-047-20.doc
9.	Quyết định điều chỉnh đề tài ĐATN/LVTN	BM09/ED-047-20	BM09:ED-047-20.docx
10.	Báo cáo (hoàn chỉnh) ĐATN/LVTN/LVThS	BM10/ED-047-20	BM10:ED-047-20.docx
11.	Phiếu đăng ký đề tài LVThS	BM11/ED-047-20	BM11:ED-047-20.docx
12.	Danh sách học viên đăng ký đề tài LVThS	BM12/ED-047-20	BM12:ED-047-20.xls

STT	Tên biểu mẫu	Mã biểu mẫu	Tệp đính kèm
13.	Quyết định giao đề tài LVThS	BM13/ED-047-20	BM13:ED-047-20.doc
14.	Danh sách đề nghị hội đồng LVThS	BM14/ED-047-20	BM14:ED-047-20.docx
15.	Quyết nghị hội đồng LVThS	BM15/ED-047-20	BM15:ED-047-20.docx
16.	Biên bản hội đồng LVThS	BM16/ED-047-20	BM16:ED-047-20.docx
17.	Phiếu chấm LVThS	BM17/ED-047-20	BM17:ED-047-20.docx