Conception UML du Système de Gestion (Entreprise & Cabinet)

1. Introduction

Ce document présente la conception complète du système incluant les diagrammes UML : contexte, cas d'utilisation, classes et séquences.

2. Acteurs

Voici une conception complète et détaillée de votre projet. Cette conception respecte les normes UML et couvre l'ensemble des fonctionnalités demandées pour les acteurs **Super_admin, Entreprise_client et Cabinet_client.**

3. Diagramme de Contexte Statique

Le système central interagit avec les trois acteurs : Super_admin, Entreprise_client et Cabinet_client.

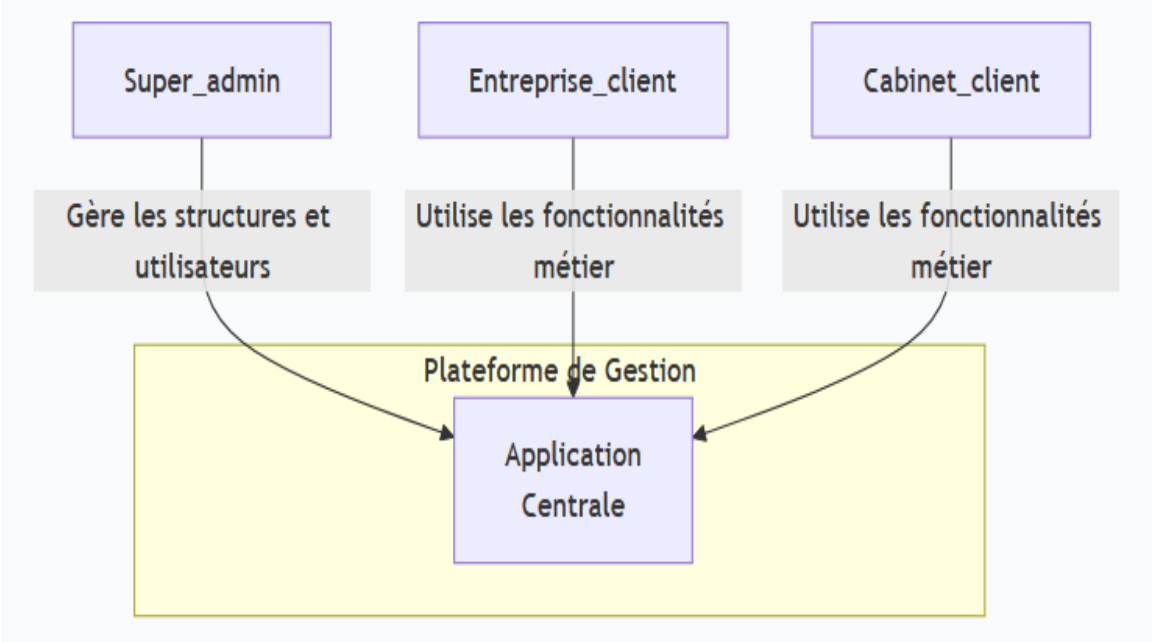

5. Diagramme de Cas d'Utilisation

Ce diagramme détaille les fonctionnalités offertes par le système à chaque acteur.

5.1. Cas d'utilisation lié au Super_admin

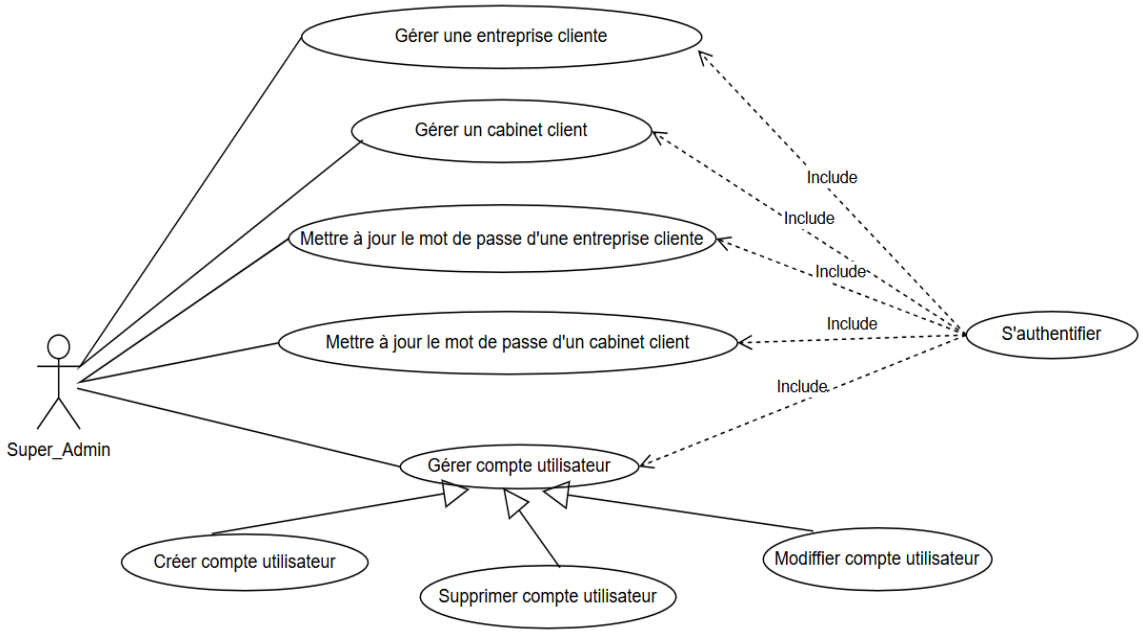

5.2. Cas d'utilisation lié à une entreprise_cliente

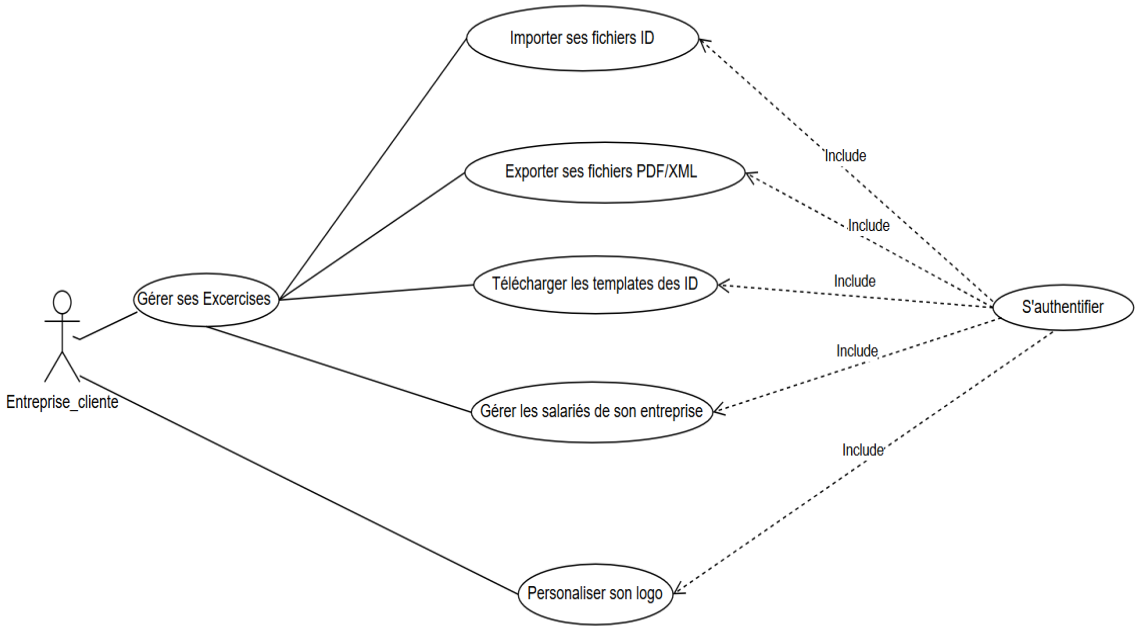

5.3. Cas d'utilisation lié à un Cabinet :

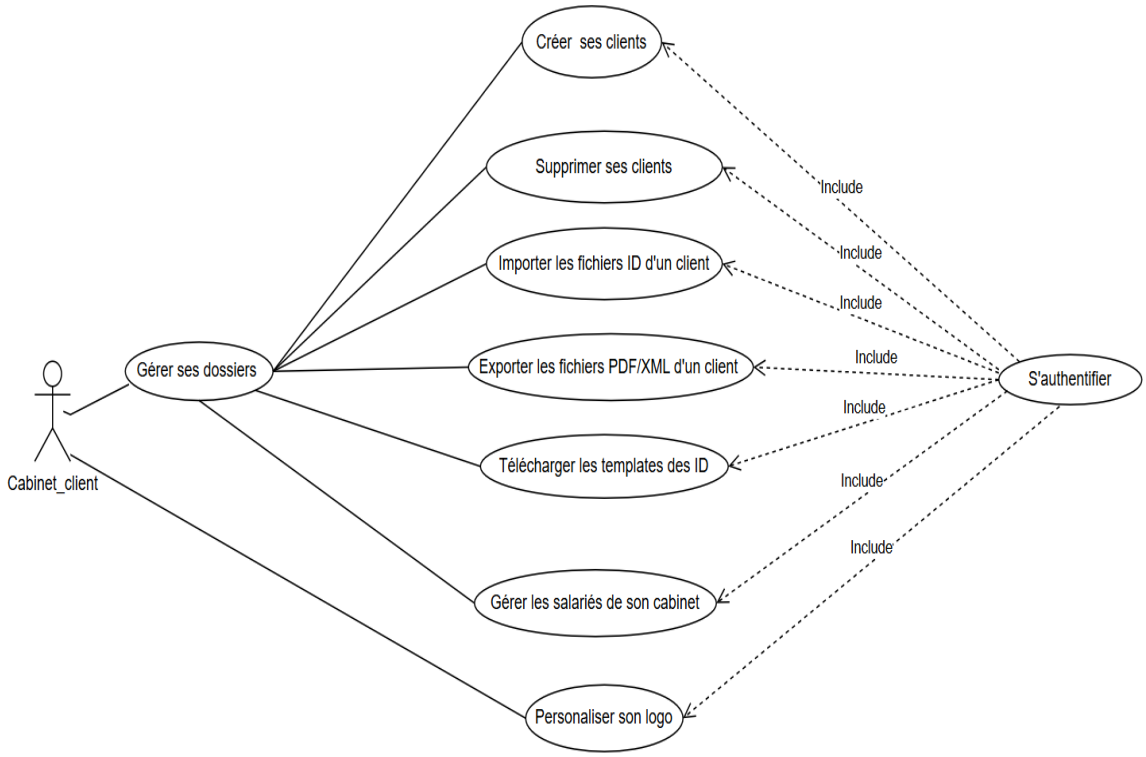

6. Model logique des données

1. Une **entreprise_cliente** ne peut importer et exporter que les fichiers DAS annuels propres à son entreprise.
2. Une **entreprise_cliente** ne peut gérer que les salariés appartenant à sa propre entreprise.
3. Une **entreprise_cliente** doit avoir nom diffèrent de l'autre.
4. Chaque **entreprise_cliente** peut personnaliser son propre logo.
5. Un **cabinet_client** peut gérer plusieurs **clients** (qui sont distincts des **entreprises_clientes** du système).
6. Un **cabinet_client** ne peut importer et exporter les fichiers DAS annuels que pour un **client spécifique** qu'il gère.
7. Dans un **cabinet_client**, chaque **client** possède ses propres données, indépendantes les unes des autres.
8. Chaque **cabinet_client** peut personnaliser son propre logo.

9. Un **cabinet_client** ne peut gérer que ses propres salariés.
10. Un **cabinet_client** doit avoir un nom diffèrent de l’autre.