LAPORAN PRAKTIKUM

Aplikasi Berbasis Platform

MODUL 9

PHP

Disusun oleh:

ZEFANYA BRANA TERTIUS TARIGAN

2311102028

S1 IF-11-REG04

Dosen Pengampu:

Cahyo Prihantoro, S.Kom., M.Eng

PROGRAM STUDI S1 INFORMATIKA

FAKULTAS INFORMATIKA

TELKOM UNIVERSITY

2026/2027

Tugas 1

Menjelaskan atau terangkan aja apa itu laragon/xampp , php , compuser .

Apa itu Laragon?

Penjelasan:

Laragon ialah sebuah perangkat lunak yang bertugas untuk mempermudah para pengembang web dalam mengelola server di sistem operasi windows.Kemudian laragon juga menjadi pilihan yang sangat efesien bagi pengembang yang menginginkan performa maksimal tanpa membebani kinerja laptop atau computer,kemudian laragon juga menyediakan fitur instalasi satu klik untuk kerangka kerja populer seperti Laravel dan WordPress,yang sangat mempercepat proses awal sebuah proyek.

Apa itu Php?

Penjelasan:

Php atau singkatan dari Hypertext Preprocessor adalah bahasa pemorgraman scripting yang dirancang khusus untuk pengembangan web di sisi server (server-side).Php berjalan di computer server untuk memproses data sebelum hasil nya dikirim ke layer pengguna dalam bentuk HTML murni. PHP tetap menjadi salah satu bahasa yang paling ramah bagi pemula karena sintaksisnya yang relatif mudah dipelajari, namun tetap memiliki kekuatan yang cukup untuk menangani beban kerja tingkat perusahaan.

Composer?

Penjelasan:

manajer dependensi (dependency manager) untuk PHP yang berfungsi sebagai alat pengatur pustaka (library) atau paket-paket kode dari pihak ketiga. Cara kerja Composer berpusat pada sebuah berkas konfigurasi bernama composer.json. Di dalam berkas ini, Anda mencatat daftar pustaka apa saja yang dibutuhkan oleh proyek tersebut. Ketika Anda menjalankan perintah instalasi, Composer akan secara otomatis mengunduh pustaka tersebut dari repositori pusat yang disebut Packagist, lalu menyusunnya ke dalam sebuah folder khusus bernama vendor.

Dan untuk tugas kalian terangin aja commend di terminal (cli) di laragon/ xampp , kalian jelaskan dan berikan screenshoot contoh output nya minimal 10.

1. *cd E:\instalation\laragon\www\latihan_php*

```
E:\instalation\laragon\www
λ cd E:\instalation\laragon\www\latihan_php
```

Penjelasan:

Fungsi nya adalah untuk berpindah ke direktori/folder yang ingin anda tuju.

2.*dir*

```
E:\instalation\laragon\www\latihan_php
λ dir
 Volume in drive E is DATA
 Volume Serial Number is 841D-DB5D

 Directory of E:\instalation\laragon\www\latihan_php

04/09/2026  06:32 AM    <DIR>          .
04/09/2026  06:27 AM    <DIR>          ..
04/09/2026  06:33 AM                34 test.php
               1 File(s)             34 bytes
               2 Dir(s)  930,863,398,912 bytes free
```

Penjelasan:

Menampilkan isi folder.

3.*php -v*

```
E:\instalation\laragon\www\latihan_php
λ php -v
PHP 8.3.30 (cli) (built: Jan 13 2026 22:50:40) (ZTS Visual C++ 2019 x64)
Copyright (c) The PHP Group
Zend Engine v4.3.30, Copyright (c) Zend Technologies
```

Penjelasan:

Jadi fungsi php -v ini adalah untuk melihat versi php yang anda miliki.

4.*php test.php*

```
E:\instalation\laragon\www\latihan_php
λ php test.php
Hello Laragon
```

Penjelasan:

Menjalankan file PHP melalui CLI.

5.*composer -v*

```
E:\instalation\laragon\www\latihan_php
λ composer -v
   _____
  / ____/___  ____ ___  ____ ____  ____ _____ ____
 / /   / __ \/ __ `__ \/ __ \/ __ \/ __/ _ \/ __/
/ /___/ /_/ / / / / / / /_/ / /_/ (__  )  __/ /
\____/\____/_/ /_/ /_/ .___/\____/____/\___/_/
                    /_/
Composer version 2.9.4 2026-01-22 14:08:50

Usage:
  command [options] [arguments]

Options:
  -h, --help                     Display help for the given command. When no command is given display help for the list command
  -q, --quiet                    Do not output any message
  -V, --version                  Display this application version
      --ansi|--no-ansi           Force (or disable --no-ansi) ANSI output
  -n, --no-interaction           Do not ask any interactive question
      --profile                  Display timing and memory usage information
      --no-plugins               Whether to disable plugins.
      --no-scripts               Skips the execution of all scripts defined in composer.json file.
  -d, --working-dir=WORKING-DIR  If specified, use the given directory as working directory.
      --no-cache                 Prevent use of the cache
  -v|vv|vvv, --verbose           Increase the verbosity of messages: 1 for normal output, 2 for more verbose output and 3 for debug

Available commands:
  about                Shows a short information about Composer
  archive              Creates an archive of this composer package
  audit                Checks for security vulnerability advisories for installed packages
  browse               [home] Opens the package's repository URL or homepage in your browser
  bump                 Increases the lower limit of your composer.json requirements to the currently installed versions
  check-platform-reqs  Check that platform requirements are satisfied
  clear-cache          [clearcache|cc] Clears composer's internal package cache
  completion           Dump the shell completion script
  config               Sets config options
  create-project       Creates new project from a package into given directory
  depends              [why] Shows which packages cause the given package to be installed
  diagnose             Diagnoses the system to identify common errors
  dump-autoload        [dumpautoload] Dumps the autoloader
  exec                 Executes a vendored binary/script
  fund                 Discover how to help fund the maintenance of your dependencies
  global               Allows running commands in the global composer dir ($COMPOSER_HOME)
```

php.exe

Penjelasan:

Menampilkan versi composer.

6.*mkdir coba_cli*

```
E:\instalation\laragon\www\latihan_php
λ mkdir coba_cli
```

Penjelasan:

Untuk membuat folder/direktori baru melalui terminal (CLI).

7.*cd coba_cli*

```
E:\instalation\laragon\www\latihan_php
λ cd coba_cli
```

Penjelasan:

Berfungsi untuk berpindah dari satu folder ke folder lain melalui terminal (CLI).

8. *echo "<?php echo 'CLI Berhasil'; ?>" > cli.php*

```
E:\instalation\laragon\www\latihan_php\coba_cli
λ echo "<?php echo 'CLI Berhasil'; ?>" > cli.php
```

Penjelasan:

Kalau ini digunakan untuk menampilkan teks di terminal. Namun dalam kasus ini, digunakan untuk membuat file sekaligus mengisi isinya.

9.*php cli.php*

```
E:\instalation\laragon\www\latihan_php\coba_cli
λ php cli.php
"CLI Berhasil"
```

Penjelasan:

Untuk menjalankan file PHP melalui Command Line Interface (CLI) tanpa perlu browser.

10.*php -S localhost:8000*

```
E:\instalation\laragon\www\latihan_php\coba_cli
λ php -S localhost:8000
[Thu Apr  9 06:40:55 2026] PHP 8.3.30 Development Server (http://localhost:8000) started
[Thu Apr  9 06:41:01 2026] [::1]:58439 Accepted
[Thu Apr  9 06:41:01 2026] [::1]:58439 [200]: GET /cli.php
[Thu Apr  9 06:41:01 2026] [::1]:58439 Closing
[Thu Apr  9 06:41:01 2026] [::1]:51725 Accepted
[Thu Apr  9 06:41:01 2026] [::1]:51725 [404]: GET /favicon.ico - No such file or directory
[Thu Apr  9 06:41:01 2026] [::1]:51725 Closing
```

Output:

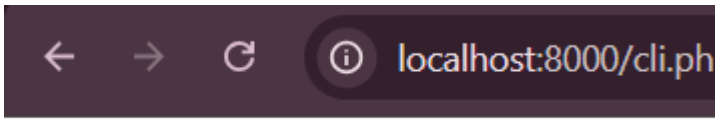

"CLI Berhasil"

Penjelasan:

Kode ini untuk menjalankan server lokal (built-in web server) menggunakan PHP tanpa perlu Apache dari Laragon/XAMPP.

Tugas 2

Tugas nomor 2 , instal extention untuk laravel dan keperluan web server dan berikan output (bukti download saja)

Bukti download:

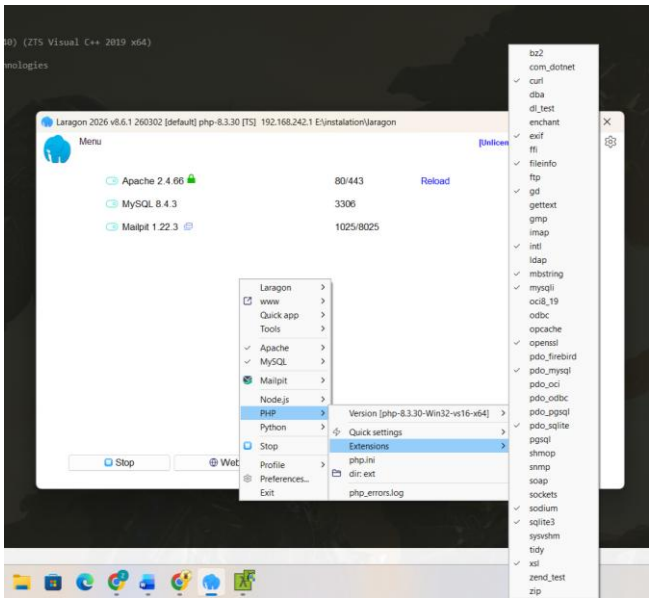


```
E:\instalation\laragon\www
λ php -v
PHP 8.3.30 (cli) (built: Jan 13 2026 22:50:40) (ZTS Visual C++ 2019 x64)
Copyright (c) The PHP Group
Zend Engine v4.3.30, Copyright (c) Zend Technologies
```

```
E:\instalation\laragon\www
λ php -m
[PHP Modules]
bcmath
calendar
Core
ctype
curl
date
dom
exif
fileinfo
filter
gd
hash
iconv
intl
json
libxml
mbstring
mysqli
mysqlnd
openssl
pcre
PDO
pdo_mysql
pdo_sqlite
Phar
random
readline
Reflection
session
SimpleXML
sodium
SPL
sqlite3
standard
tokenizer
xml
xmlreader
xmlwriter
xsl
zlib

[Zend Modules]
```

Penjelasan:

Berikut adalah bukti aktifasi ekstensi PHP pada Laragon. Ekstensi utama seperti OpenSSL, PDO, Mbstring, dan Fileinfo telah dikonfigurasi untuk mendukung instalasi dan fungsionalitas framework Laravel.