I. Installer MySQL Server et Workbench sur Windows Server 2019

1. Aller sur le site https://dev.mysql.com/downloads/mysql/

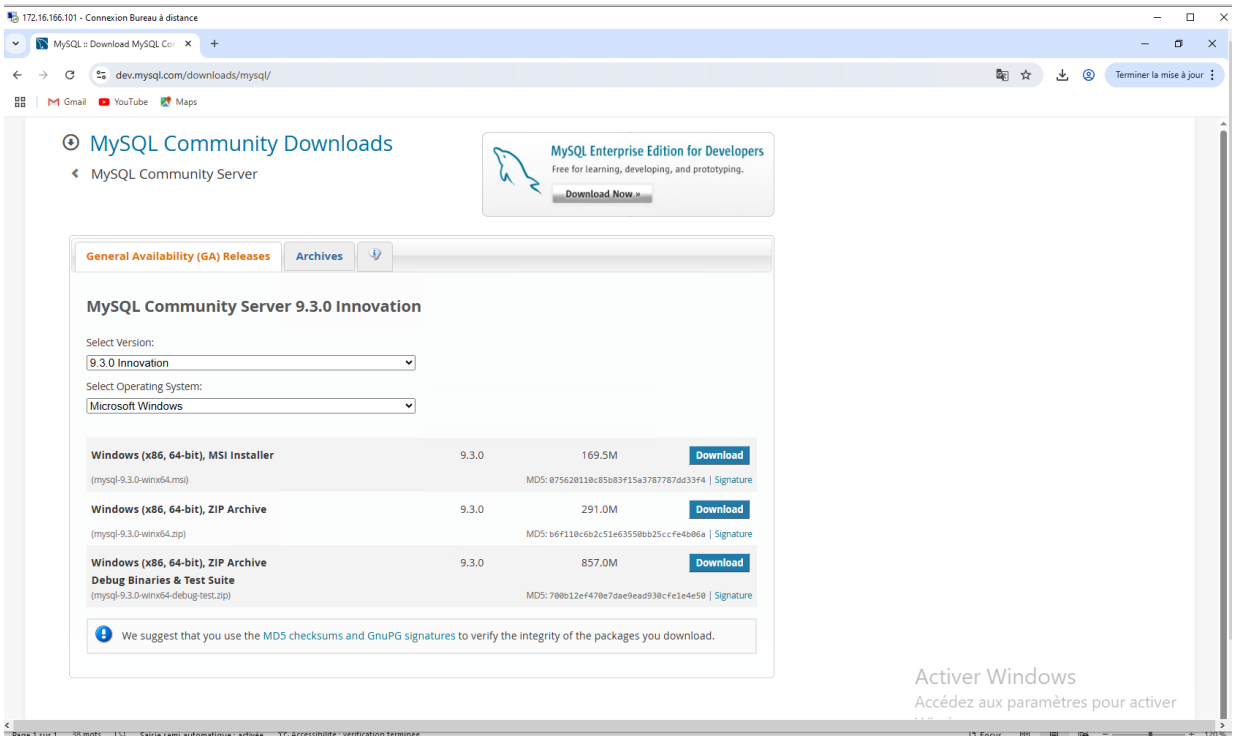

2. Cliquez sur le premier bouton Download
3. Cliquez sur « No thanks, just start my download »

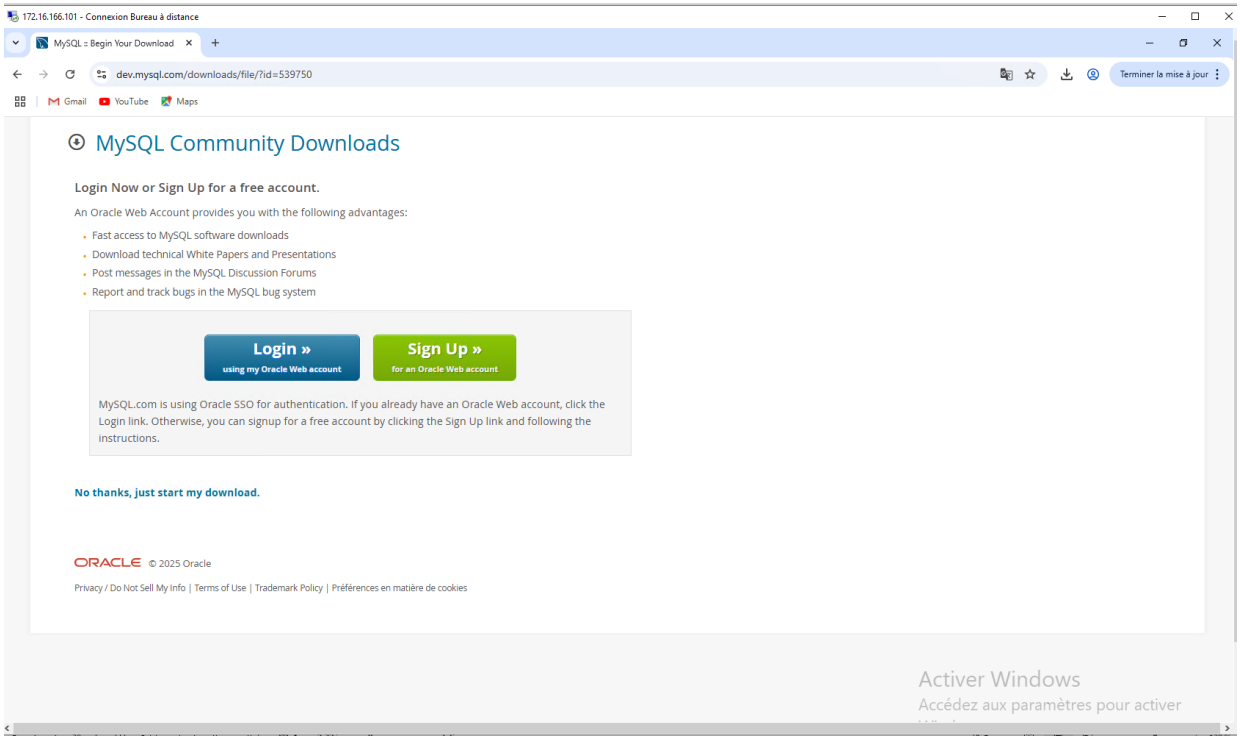

4. Lancer le logiciel d'installation
5. Cliquez sur suivant jusqu'à arriver à cette page

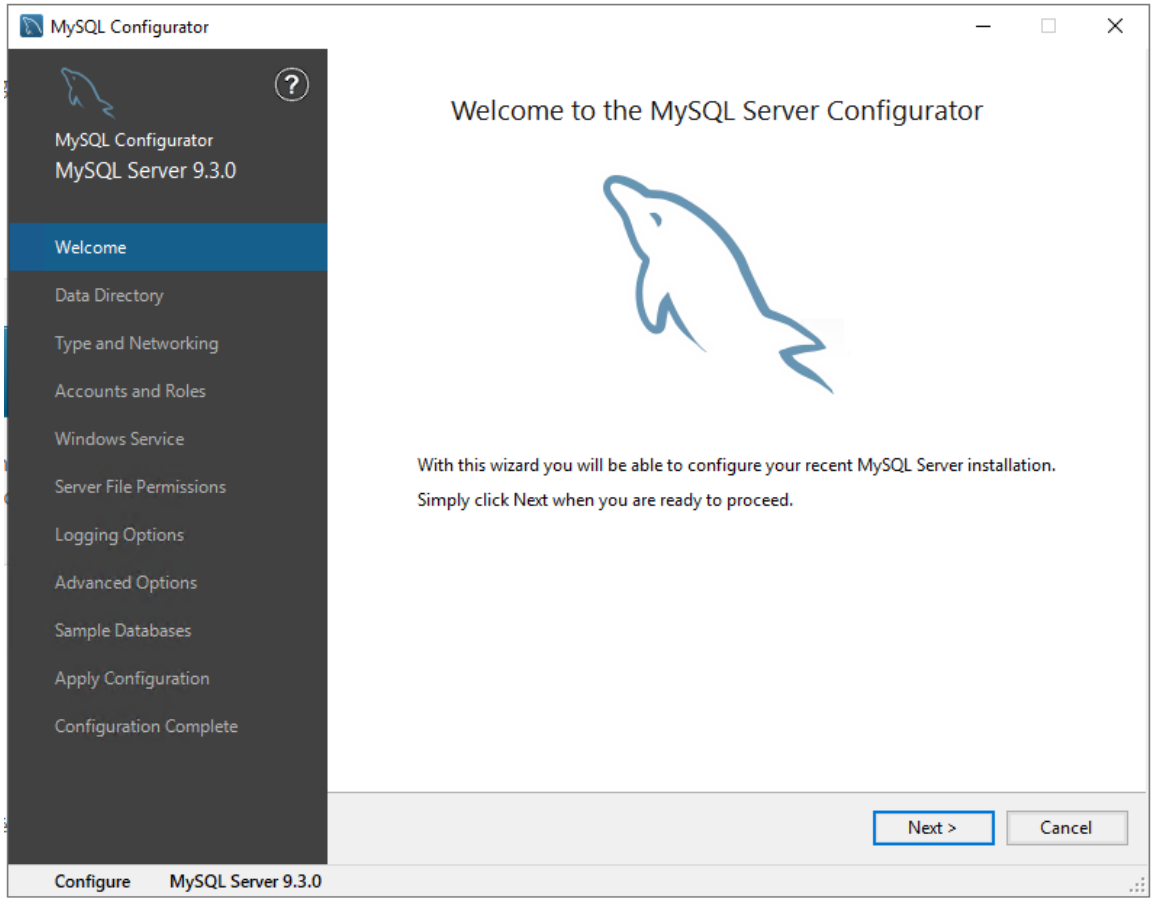

6. Cliquez sur next
7. Choisissez l'endroit d'installation puis cliquez de nouveau sur next

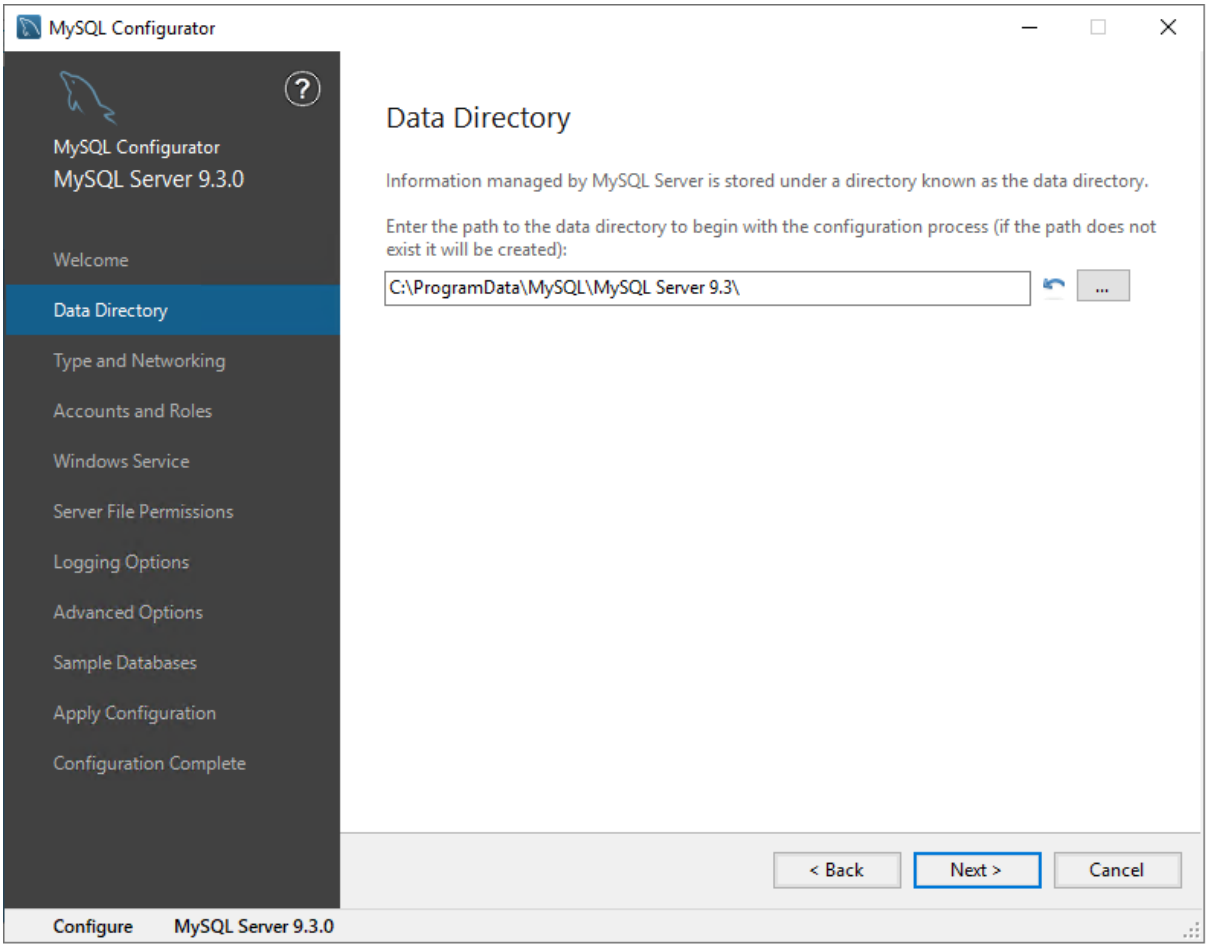

8. Passer la config type en « server computer » puis changez les ports si besoin avant de cliquer sur next

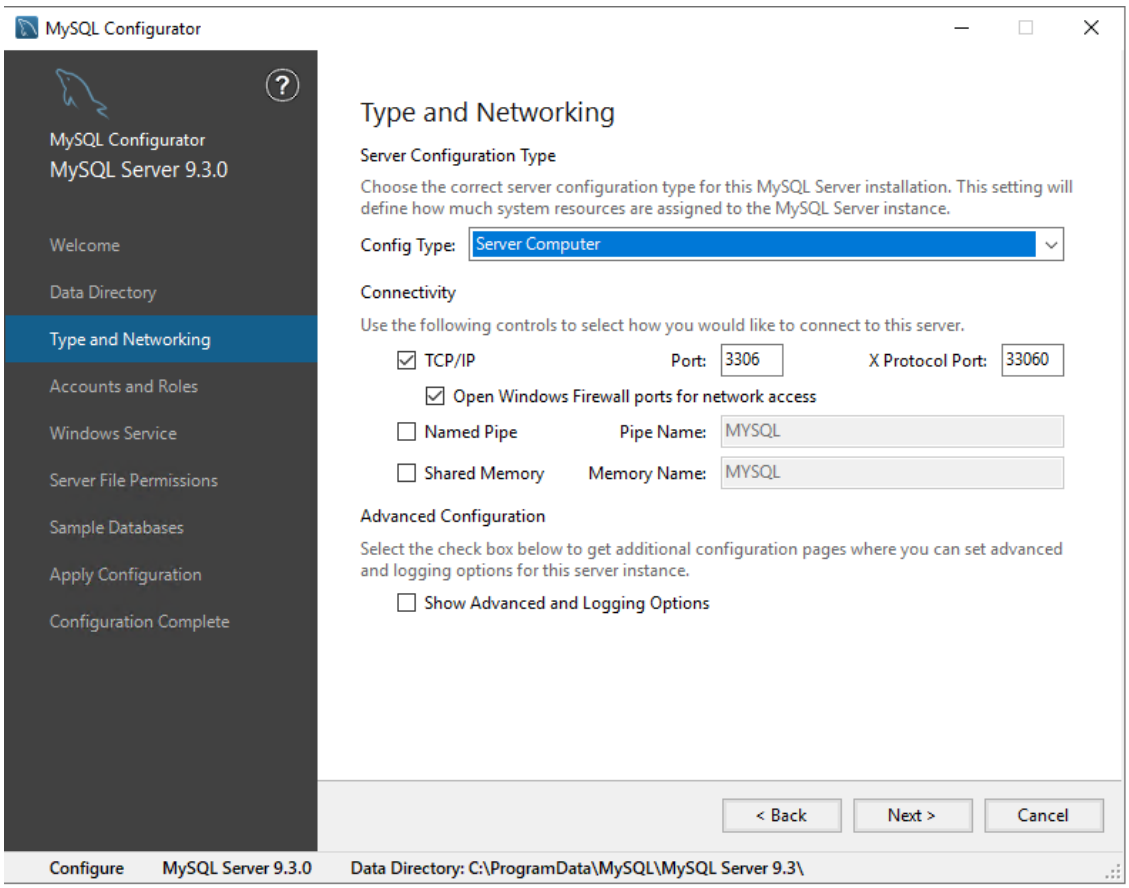

9. Sélectionner un mot de passe puis poursuivez

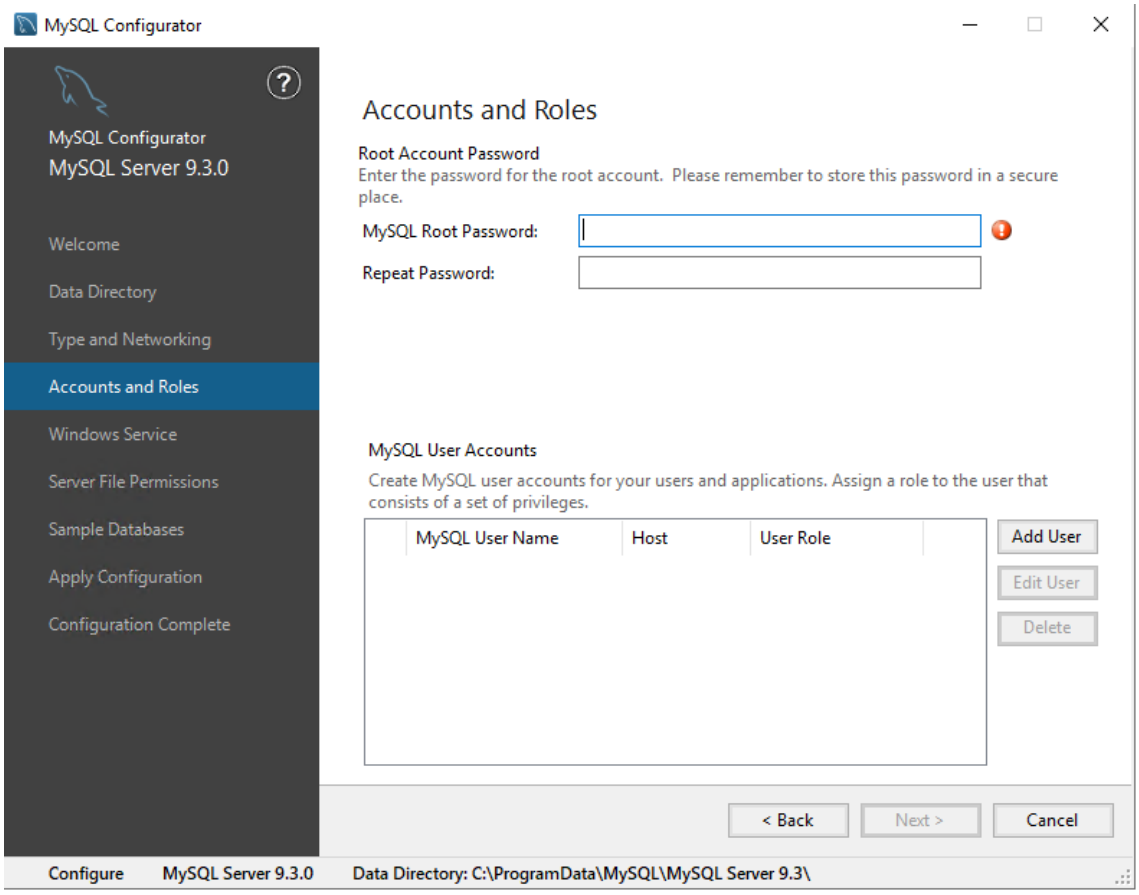

10. Continuez et cliquer sur next

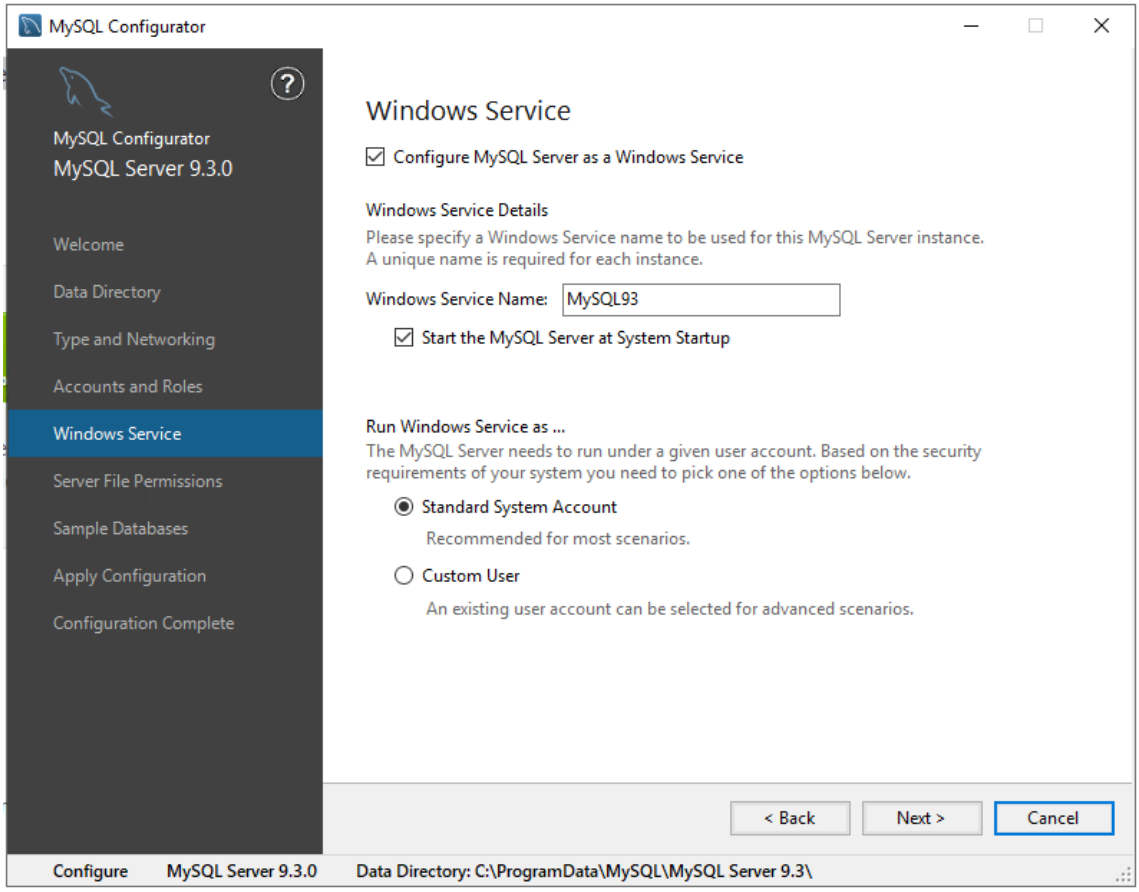

11. Cliquez sur next

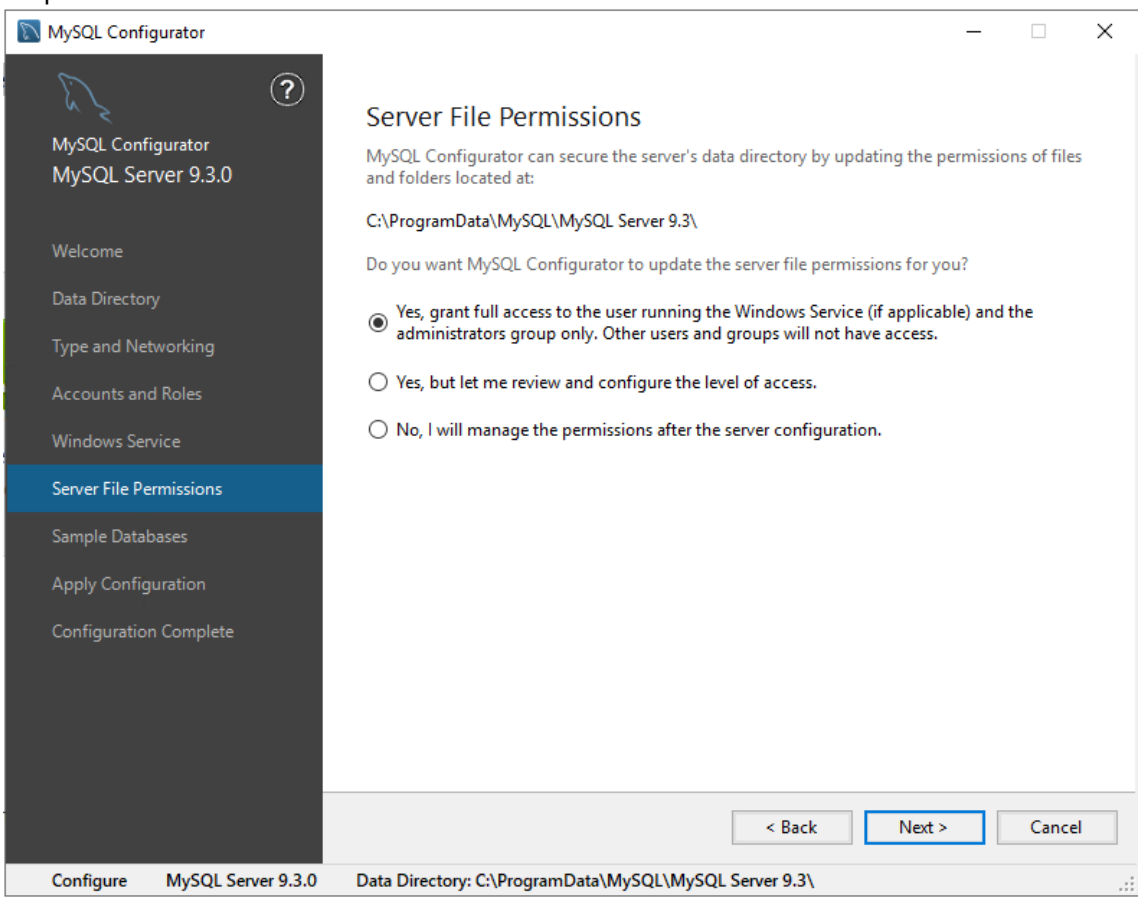

12. Cliquez sur next

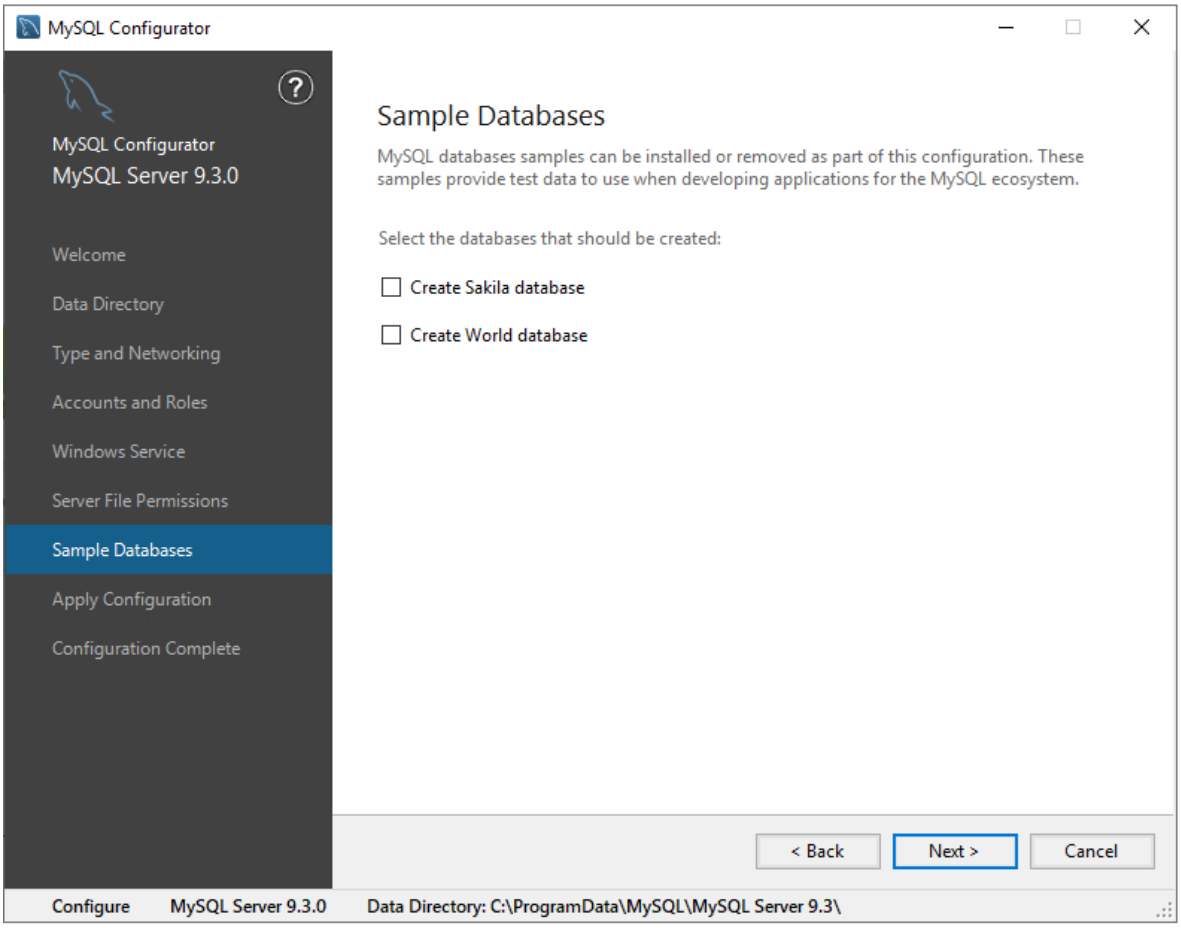

13. Exécuter l'application des configurations

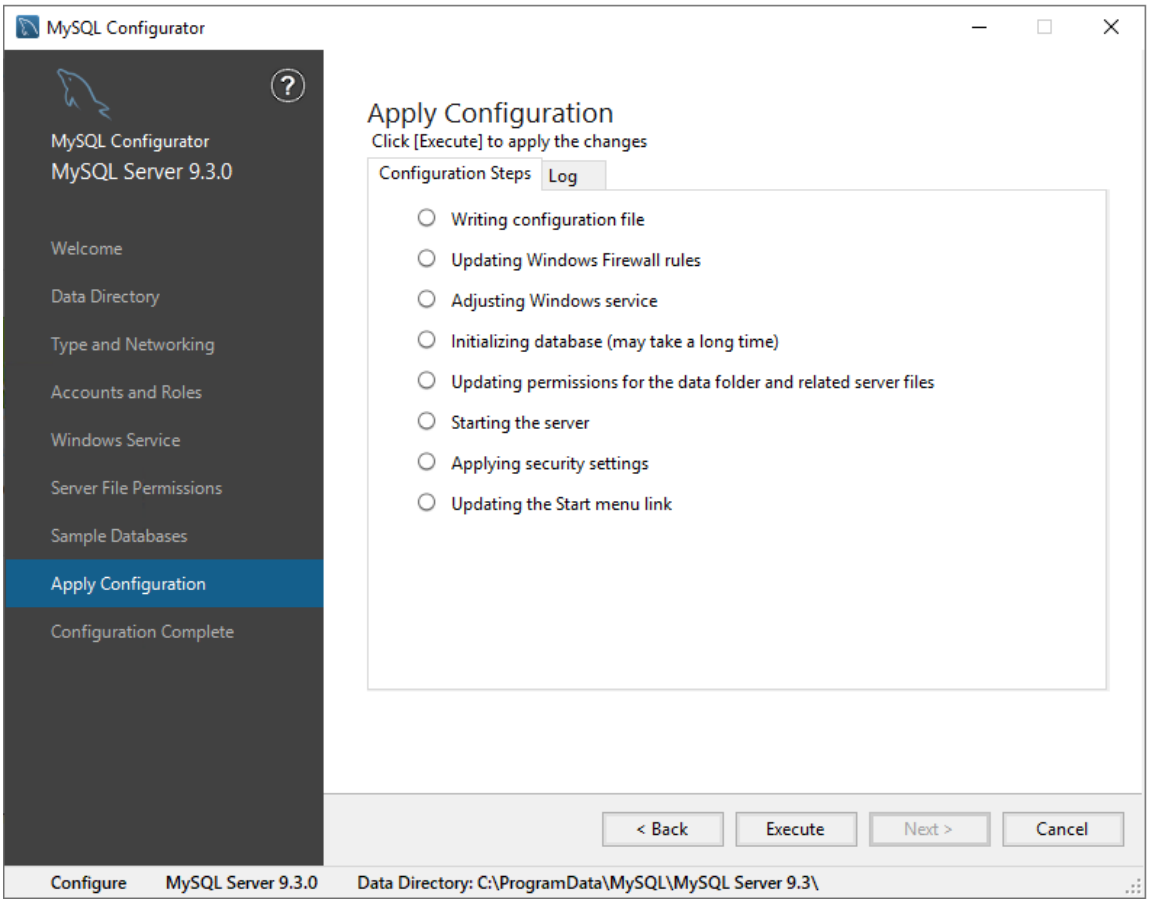

14. Une fois terminer, cliquez sur next.

15. Une fois MySQL Server installer, retourner sur le site et télécharger à présent MySQL Workbench
16. Télécharger l'installer de MySQL Workbench et suivez les instructions de téléchargement.
17. Une fois qu'on a installer MySQL Server et MySQL Workbench, nous pouvons passer à l'installation de Docker.

II. Installer Docker sur Windows Server 2019

Commençons d'abord par installer Docker

1. Ouvrir powershell et taper la ligne suivante :
   Install-WindowsFeature -Name containers
   Un redémarrage sera sans doute nécessaire.
2. Taper la première ligne pour installer docker :
   Install-WindowsFeature -Name Hyper-V -IncludeManagementTools
   Le serveur aura besoin d'être redémarrer à la fin de ses deux installation.
3. Après le redémarrage du serveur, ouvrir powershell et installer le module DockerMsftProvider
   Install-Module -Name DockerMsftProvider -Repository PSGallery -Force
4. Installer NuGet si ça n'a pas encore été installer
   Install-PackageProvider -Name NuGet -MinimumVersion 2.8.5.201 -Force
5. Installer manuellement docker :
   a. Se rendre sur https://download.docker.com/win/static/stable/x86_64/ et prendre le fichier docker-20.10.14.zip
   b. Mettre l'archive dans C:\temp\
   c. Exécuter la commande suivante dans powershell
      Expand-Archive -Path « C:\temp\docker-20.10.23.zip » -DestinationPath « C:\Program Files\Docker » -Force

   d. Exécuter les commandes suivantes pour ajouter Docker au Path
      ```
      $envPath = [System.Environment]::GetEnvironmentVariable("Path", "Machine")
      $dockerPath = "C:\Program Files\Docker"
      if ($envPath -notlike "*$dockerPath*") {
         [System.Environment]::SetEnvironmentVariable("Path", "$envPath;$dockerPath", "Machine")
      }
      ```
   e. Démarre manuellement le démon Docker
      Cd « C:\Program Files\Docker »
      Dockerd
   f. Ouvrir une nouvelle fenêtre powershell et tester docker
      Docker version
6. Il se peut que le démon docker ne sois pas fonctionnel il faudra donc l'exécuter et le laisser tourner en fond avec powershell
   Cd "C:\Program Files\Docker\docker "
   .\dockerd.exe

III. Installation de portainer pour avoir une interface pour Docker

1. Créer un volume docker pour stocker les données de portainer
   Docker volume create portainer_data

2. Lancer le conteneur portainer
   ```
   docker run -d -p 9000:9000 --name portainer `
     --restart=always `
     -v //var/run/docker.sock:/var/run/docker.sock `
     -v portainer_data:/data `
     portainer/portainer-ce
   ```

Si ça ne fonctionne pas mettez

```
docker run -d -p 9000:9000 --name portainer `
  --restart=always `
  -v \\.\pipe\docker_engine:\\.\pipe\docker_engine `
  -v portainer_data:C:\data `
  portainer/portainer-ce
```

3. Pour tester le fonctionnement de portainer, aller sur votre navigateur et taper localhost :9000 (c'est la configuration que nous avons au dessus, il est situé sur le port 9000)