PUNTOS CRÍTICOS DE ACUMULACIÓN DE BASURAS EN CALI

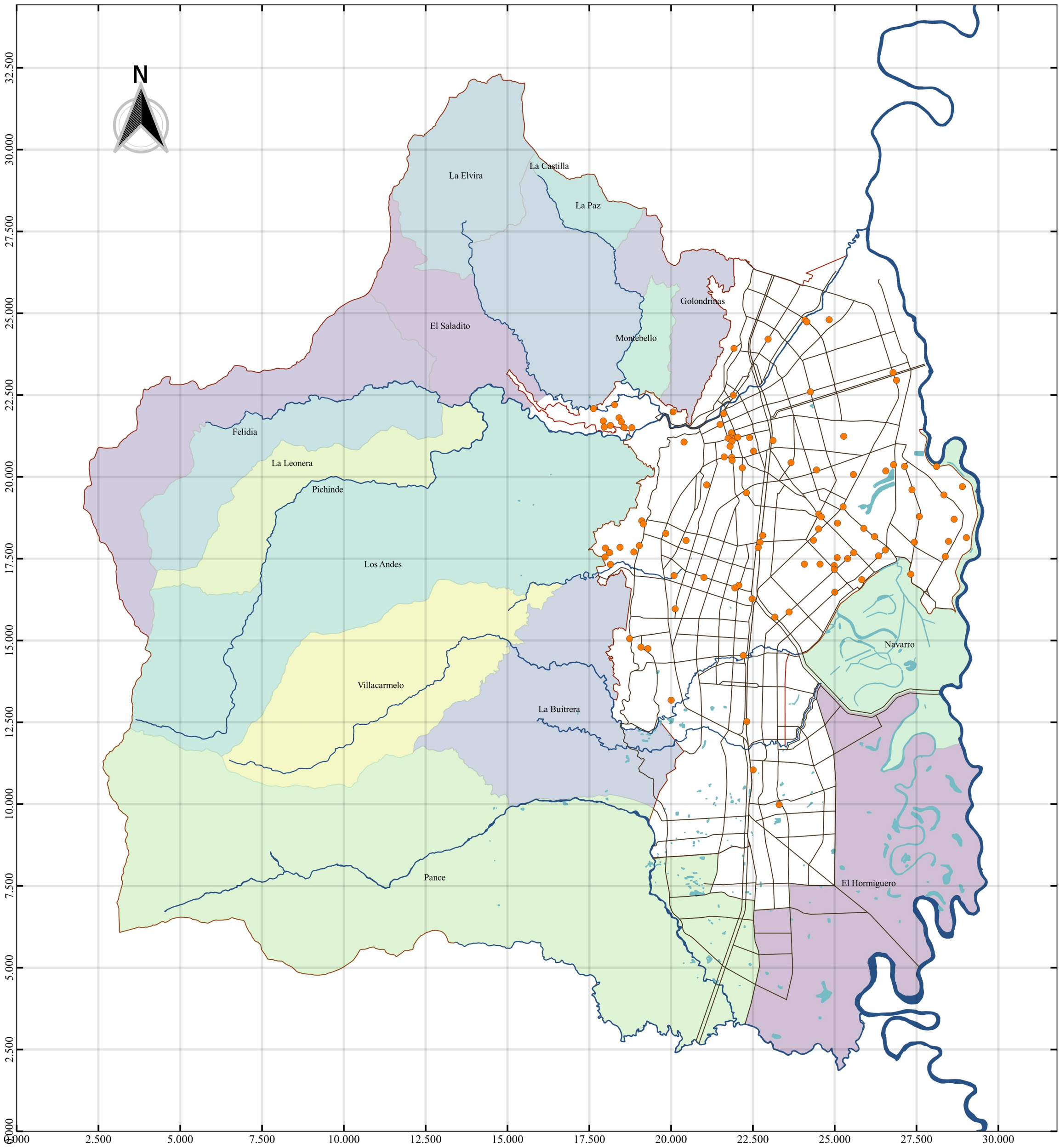

Universidad del Valle

CONTENIDO:

PROYECTO FINAL DE CARTOGRAFÍA DIGITAL

ELABORADO POR:

ZULLY JOHANNA BALANTA CARMONA - 1840465

FECHA: 13/10/2021

MAPA: 1 de 3

ESCALA:

1:100.000

ESCALA GRÁFICA:

0 2.500 5.000 7.500 m

INFORMACIÓN DE REFERENCIA:

SISTEMA DE COORDENADAS CARTESIANAS MAGNA - SIRGAS (EPSG: 3115)

CONVENCIONES:

- Puntos críticos
- Vias
- Limites
- Humedales
- Rios
- Corregimientos

MAPA DE REFERENCIA:

ZONA URBANA DE CALI: PUNTOS CRÍTICOS DE BASURA Y CALIDAD DEL AIRE

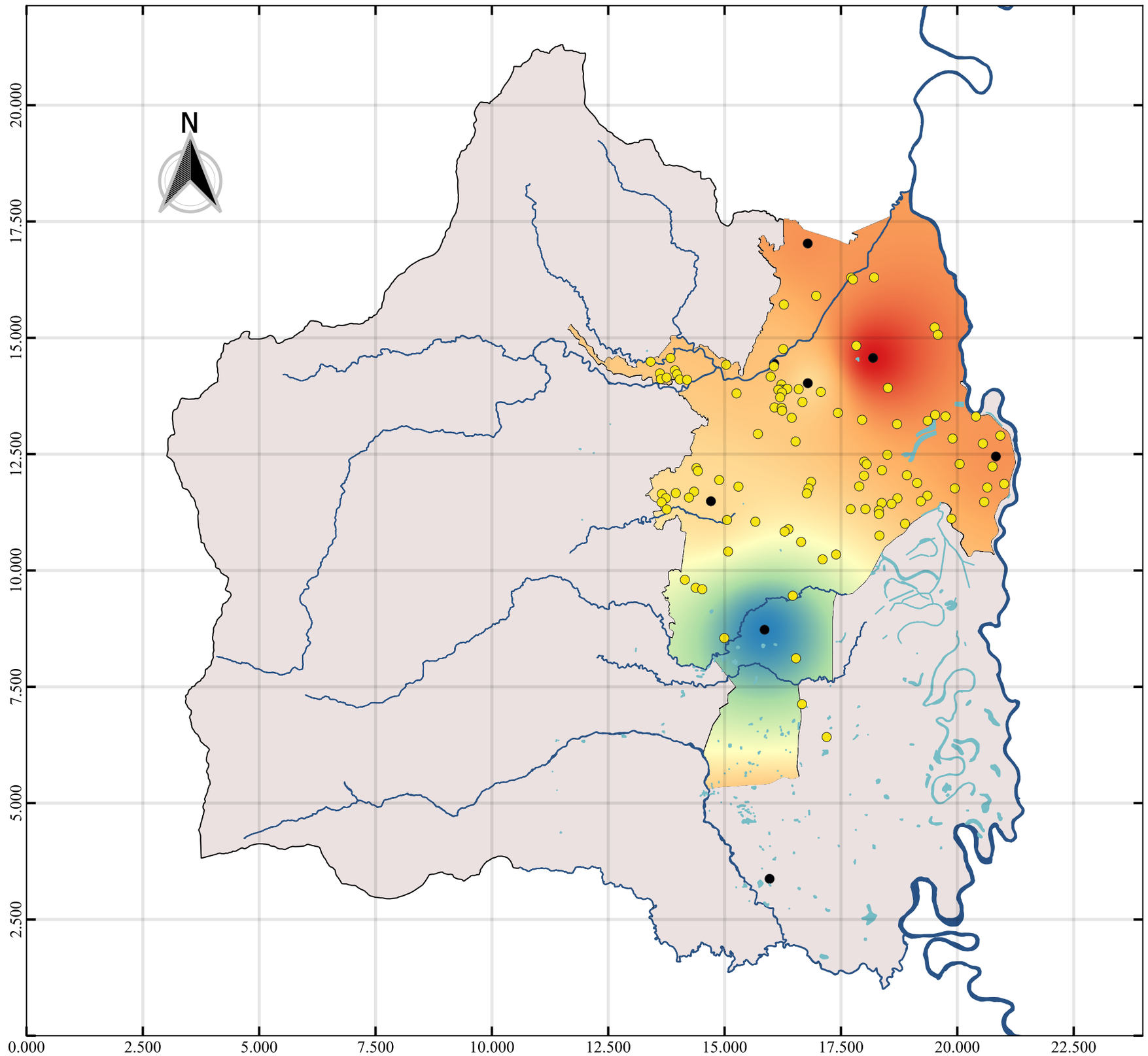

Universidad del Valle

CONTENIDO:

PROYECTO FINAL DE CARTOGRAFÍA DIGITAL

ELABORADO POR:

ZULLY JOHANNA BALANTA CARMONA - 1840465

FECHA: 13/10/2021

MAPA: 2 de 3

ESCALA:
1:150.000

ESCALA GRÁFICA:

0 2.500 5.000 7.500 10.000 m

INFORMACIÓN DE REFERENCIA:

SISTEMA DE COORDENADAS CARTESIANAS MAGNA - SIRGAS (EPSG: 3115)

CONVENCIONES:

- Puntos críticos
- Humedales
- Rios
- Estaciones monitoreo aire
- Limites

ICA
- 17,0224
- 33,6692
- 50,3160
- 66,9628
- 83,6096

MAPA DE REFERENCIA:

ZONA URBANA DE CALI: PUNTOS CRÍTICOS DE BASURA Y CASOS DE DENGUE POR ESTRATOS

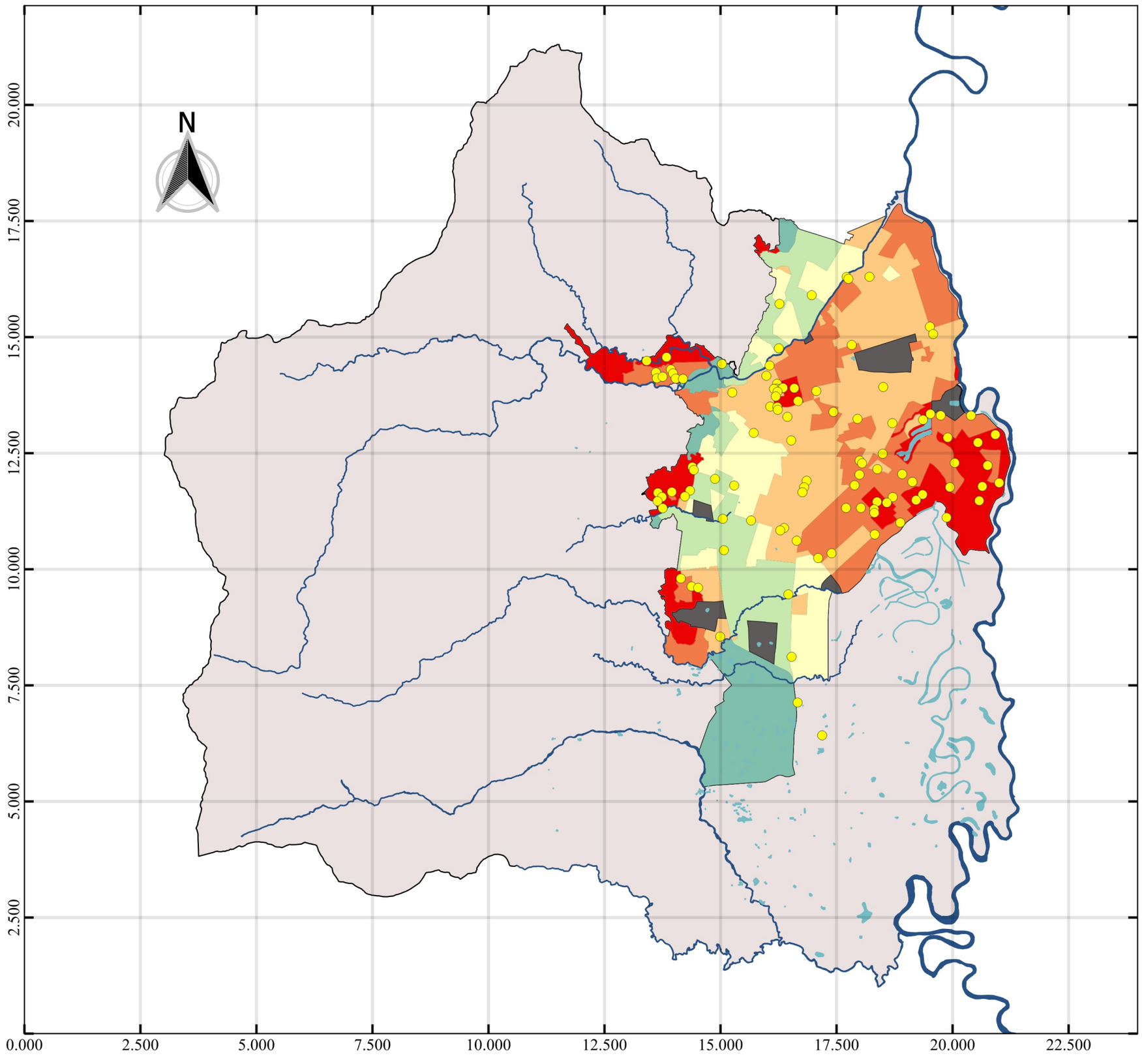

Universidad del Valle

CONTENIDO:

PROYECTO FINAL DE CARTOGRAFÍA DIGITAL

ELABORADO POR:

ZULLY JOHANNA BALANTA CARMONA - 1840465

FECHA: 13/10/2021

MAPA: 3 de 3

ESCALA:
1:150.000

ESCALA GRÁFICA:

0 2.500 5.000 7.500 10.000 m

INFORMACIÓN DE REFERENCIA:
SISTEMA DE COORDENADAS CARTESIANAS MAGNA - SIRGAS (EPSG: 3115)

CONVENCIONES:

- Puntos críticos
- Humedales
- Rios
- Limites

Casos Dengue - Estrato (Est)
- 4 - Est 6
- 18 - Est 5
- 47 - Est 4
- 325 - Est 3
- 1316 - Est 2
- 1388 - Est 1
- Sin datos

MAPA DE REFERENCIA: