跨岗位总流程图（中文）

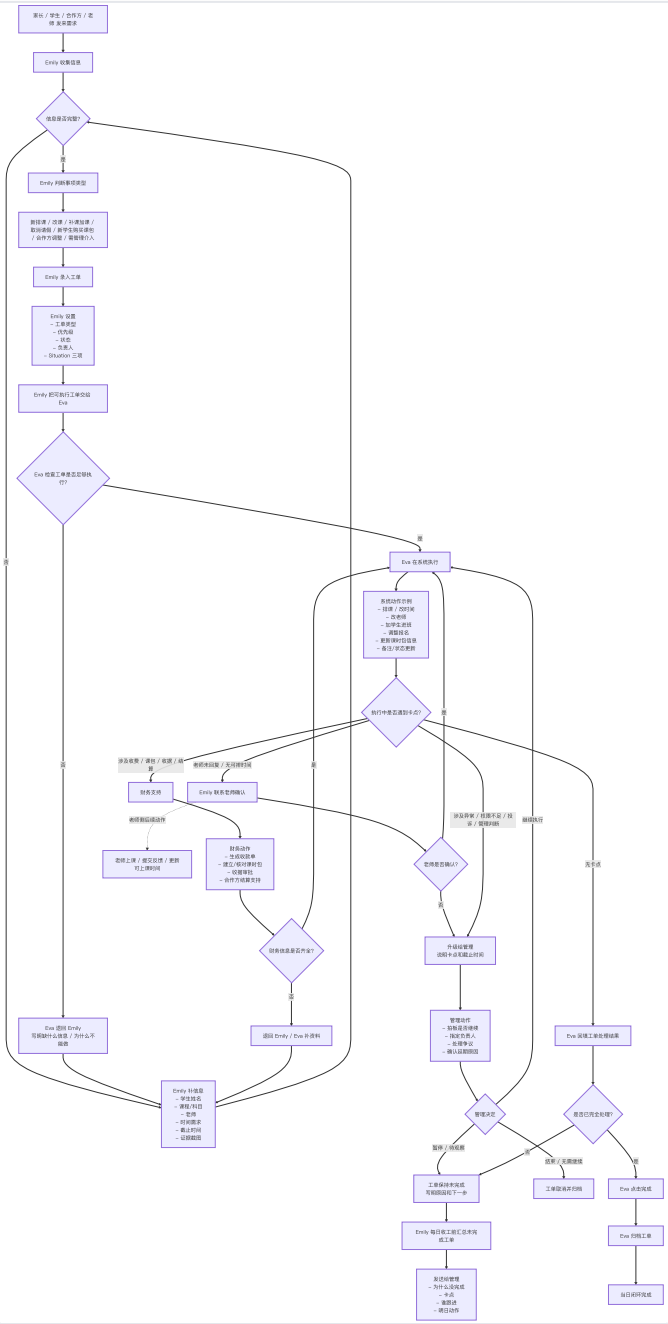
家长 / 学生 / 合作方 / 老师 发来需求
Emily 收集信息
信息是否完整?
是
Emily 判断事项类型
新报课 / 改课 / 补课加课 / 取消课程 / 新学生购买课包 / 合作方需要 / 需要替代人
Emily 录入工单
Emily 设置
– 工单类型
– 代内容
– 状态
– 负责人
– Situation 三项
Emily 把可执行工单交给 Eva
Eva 检查工单是否足够执行?
否
Eva 在系统执行
系统动作示例
– 排课 / 改时间
– 改老师
– 加学生进班
– 调整报名
– 更新课时/日程表
– 备注/状态更新
执行中是否遇到卡点?
涉及收费 / 课时 / 收费 / 退费
老师未回复 / 无法排到时间
财务支持
Emily 联系老师确认
老师看后续动作
老师上课 / 提交反馈 / 更新 打上课时间
财务动作
– 生成收款单
– 建立/修改课时包
– 收费审核
– 合作方结果支持
财务信息是否齐全?
是
返回 Emily / Eva 补资料
Eva 退回 Emily 写明缺什么信息 / 为什么不能做
Emily 补信息
– 学生姓名
– 课程/科目
– 老师
– 时间表示
– 截止时间
– 证据链接
涉及异常 / 数据不足 / 冲突 / 管理决策
自动执行
老师是否确认?
是
升级给管理
说明卡点无能力时间
管理动作
– 拍板是否继续
– 指定负责人
– 长期事项
– 确认延期原因
管理决定
暂停 / 观望期
放弃 / 无需继续
工单保持未完成 写明原因和下一步
工单取消不归档
Emily 每日收工前汇总未闭环工单
发送给管理
– 为什么没完成
– 卡点
– 需要谁
– 明日动作
否
Eva 处理工单结果
是否已完全处理?
Eva 决定完成
Eva 归档工单
当日闭环完成

跨岗位总流程图（中英文对照）

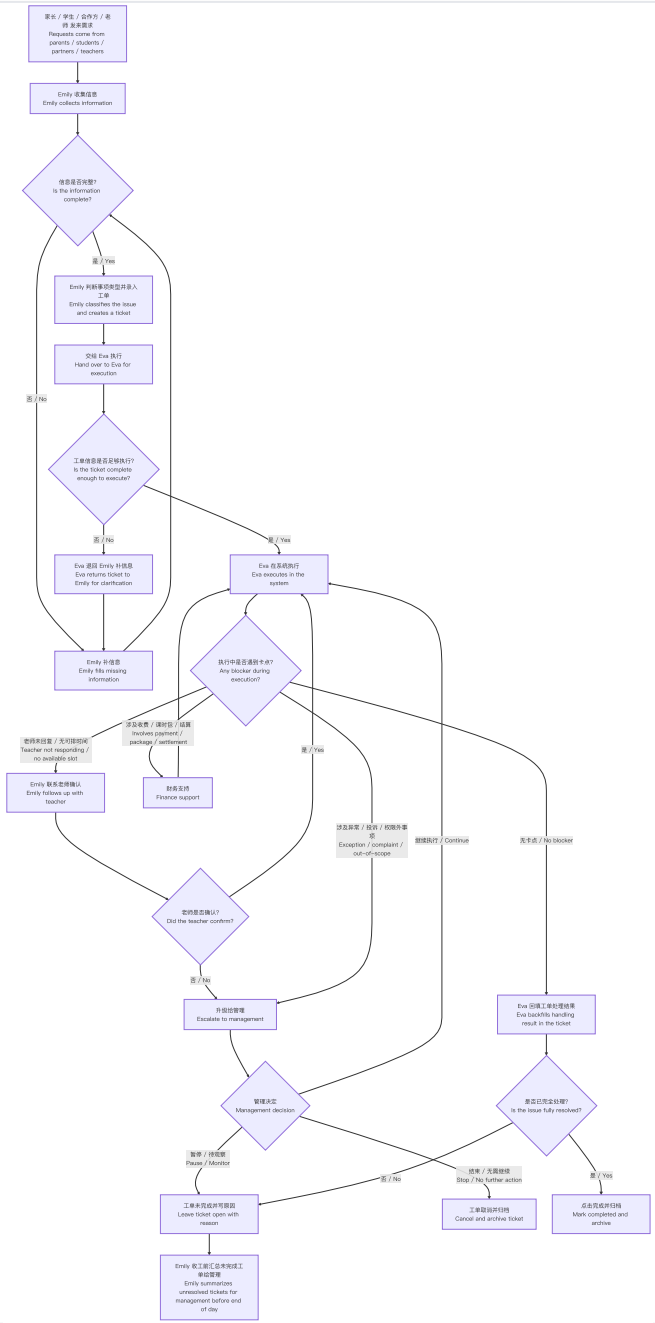

墙贴版

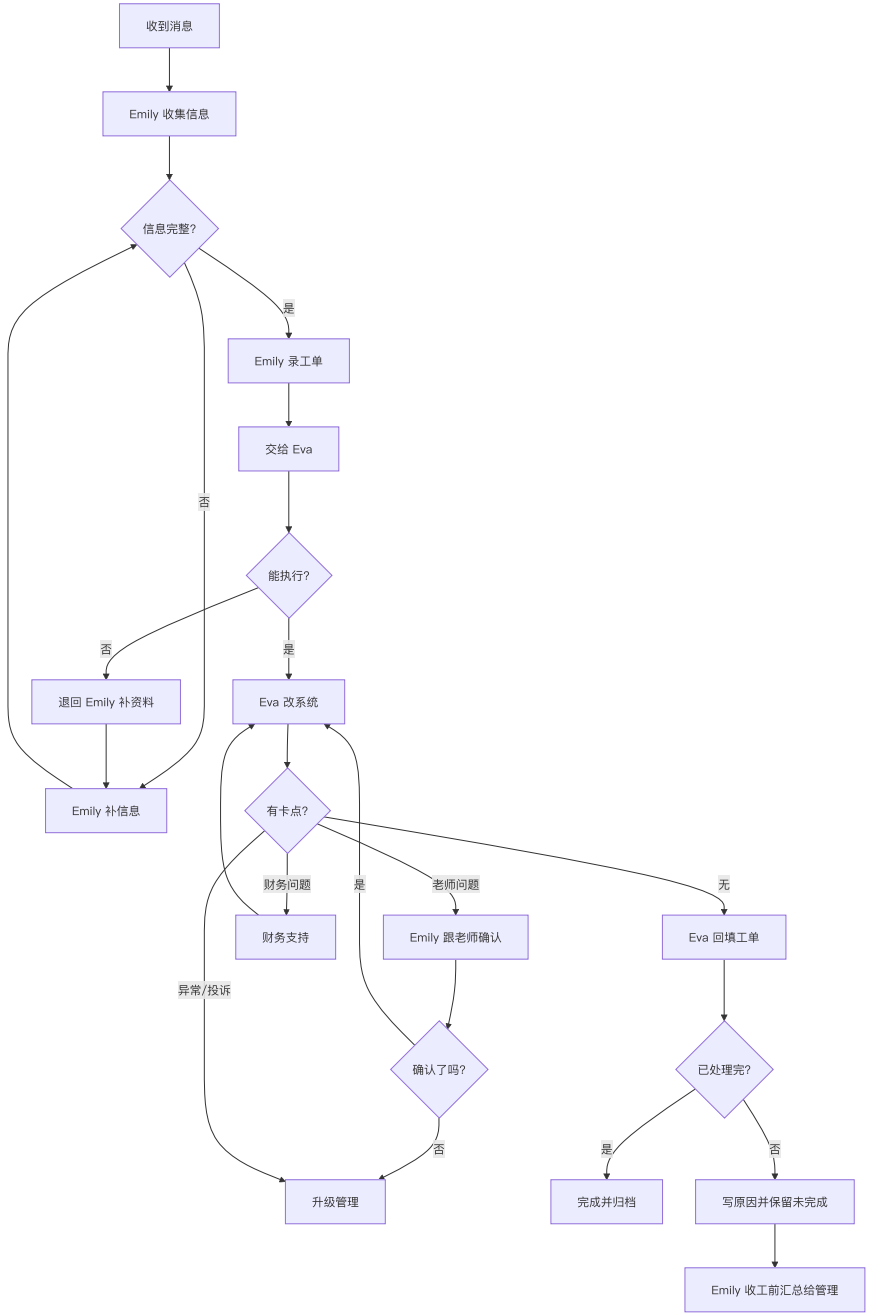
收到消息
Emily 收集信息
信息完整?
是
否
Emily 录工单
交给 Eva
能执行?
否
是
退回 Emily 补资料
Eva 改系统
Emily 补信息
有卡点?
财务问题
是
老师问题
无
财务支持
Emily 跟老师确认
Eva 回填工单
异常/投诉
确认了吗?
已处理完?
否
是
否
升级管理
完成并归档
写原因并保留未完成
Emily 收工前汇总给管理

Emily 单页岗位流程图

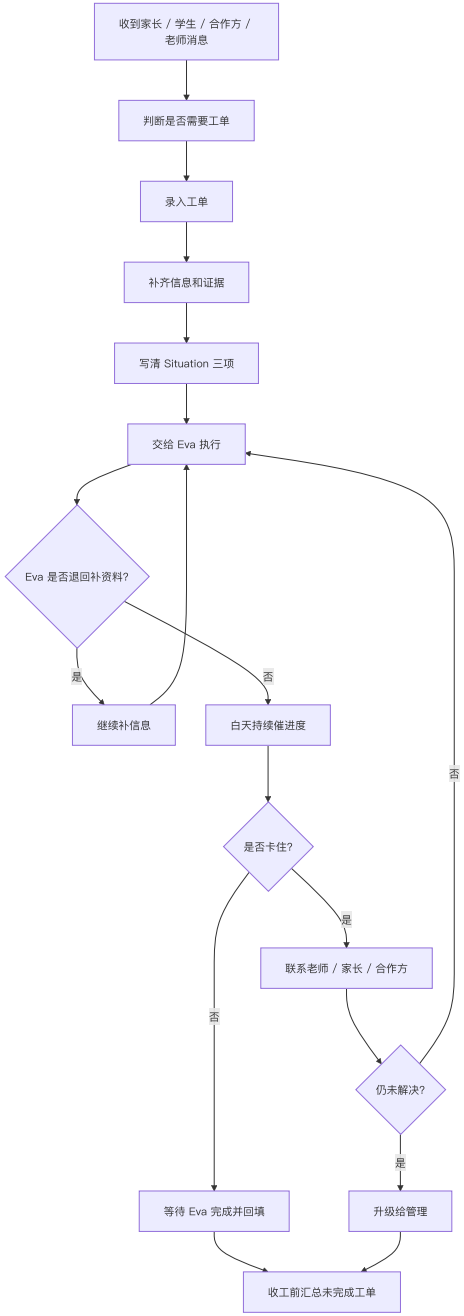

Eva 单页岗位流程图

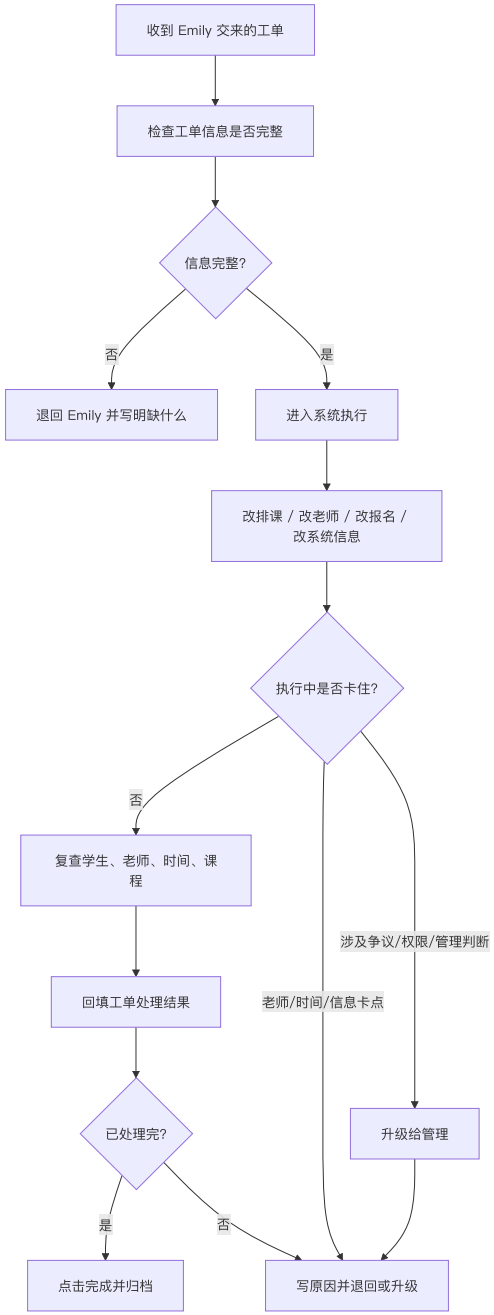
收到 Emily 交来的工单
检查工单信息是否完整
信息完整?
否
是
退回 Emily 并写明缺什么
进入系统执行
改排课 / 改老师 / 改报名 / 改系统信息
执行中是否卡住?
否
复查学生、老师、时间、课程
回填工单处理结果
已处理完?
是
否
点击完成并归档
写原因并退回或升级
老师/时间/信息卡点
涉及争议/权限/管理判断
升级给管理