ConjugAI — Figuras (fluxos e arquitetura)

Estas figuras correspondem aos diagramas Mermaid do repositório (`diagrama.html`, `docs/diagrama.md`). Pode copiar cada ambiente `tikzpicture` para o seu documento ou incluir este PDF com `\includegraphics`.

1 Pipeline `analisarFrase`

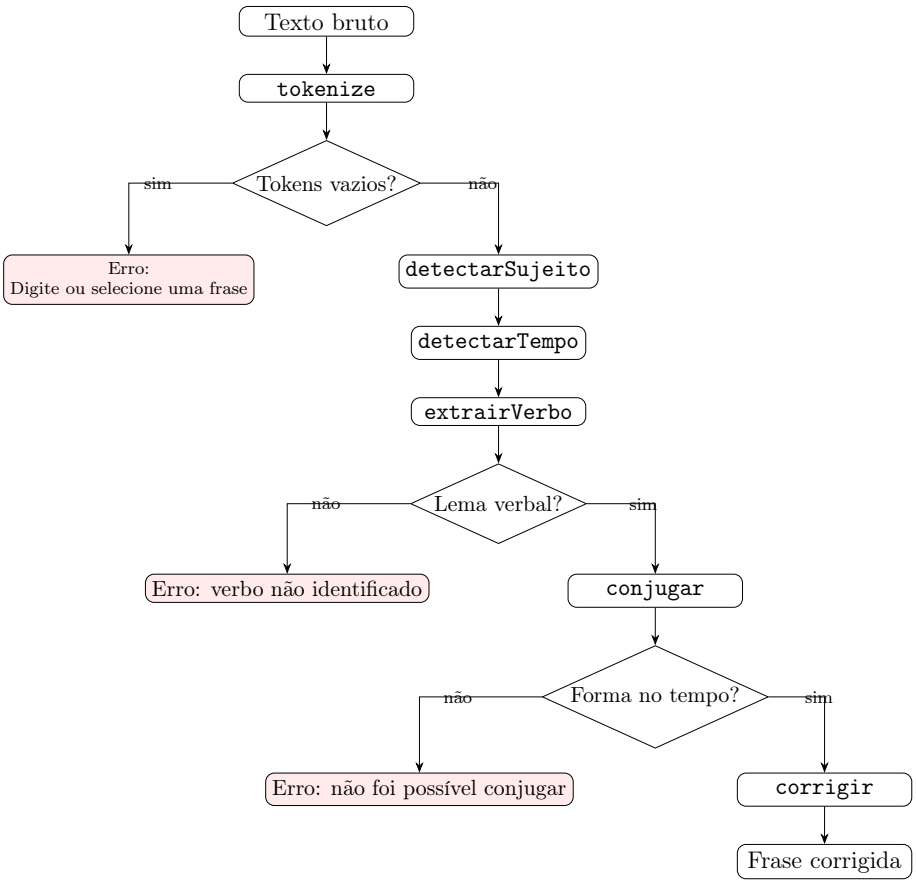

Figura 1: Fluxo principal desde o texto bruto até `correcao` (`vendors/conjugai-core/index.ts`).

2 Função `extrairVerbo`

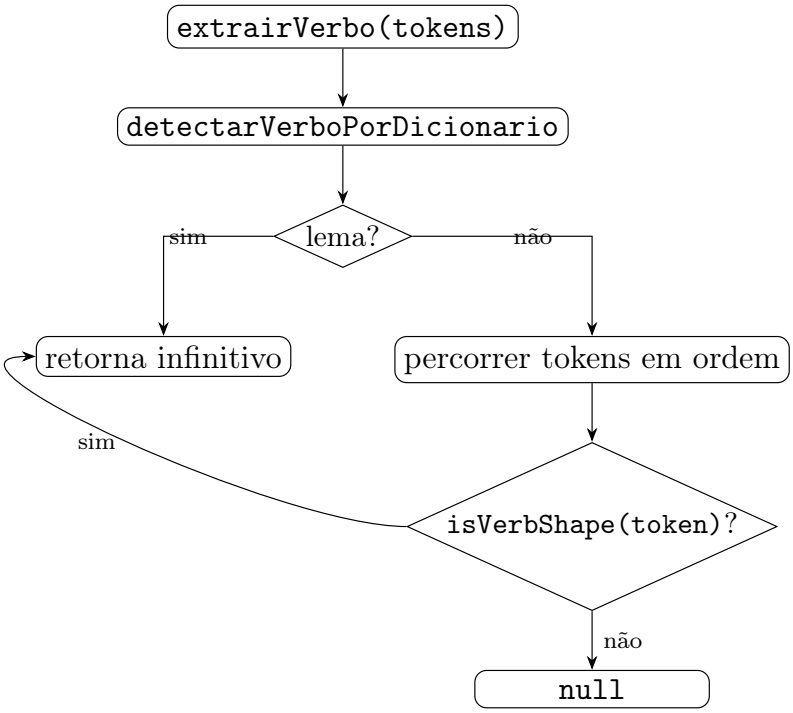

Figura 2: Identificação do lema verbal (`conjugador.ts`).

3 Sujeito e tempo verbal

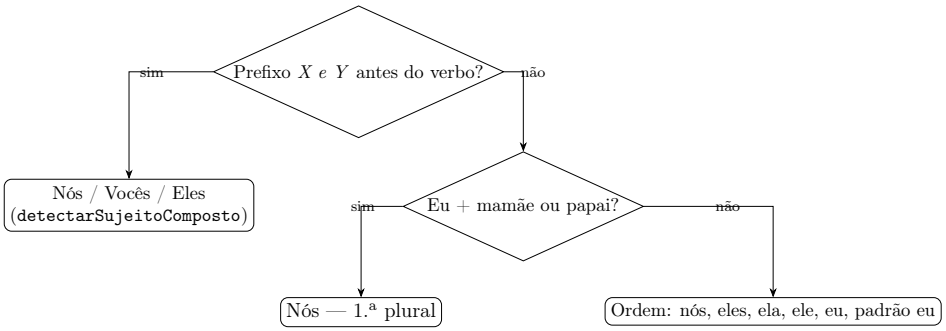

Figura 3: Ordem em `sujeito.ts`: composto antes das regras simples.

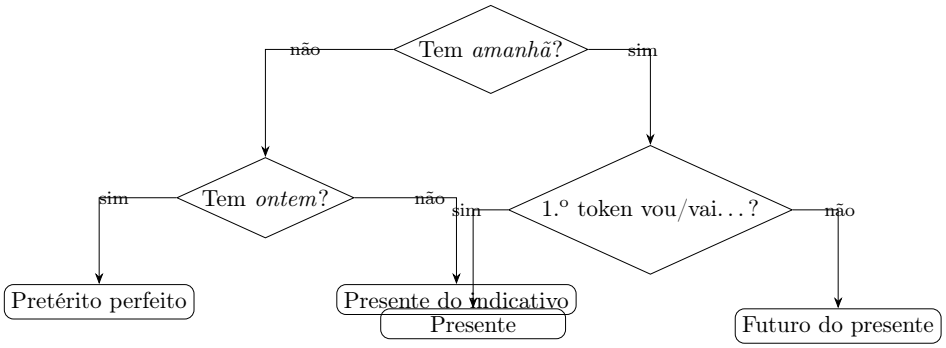

Figura 4: Marcadores em `tempo.ts`; com *amanhã* e perífrase *vou/vai/...* mantém-se o presente.

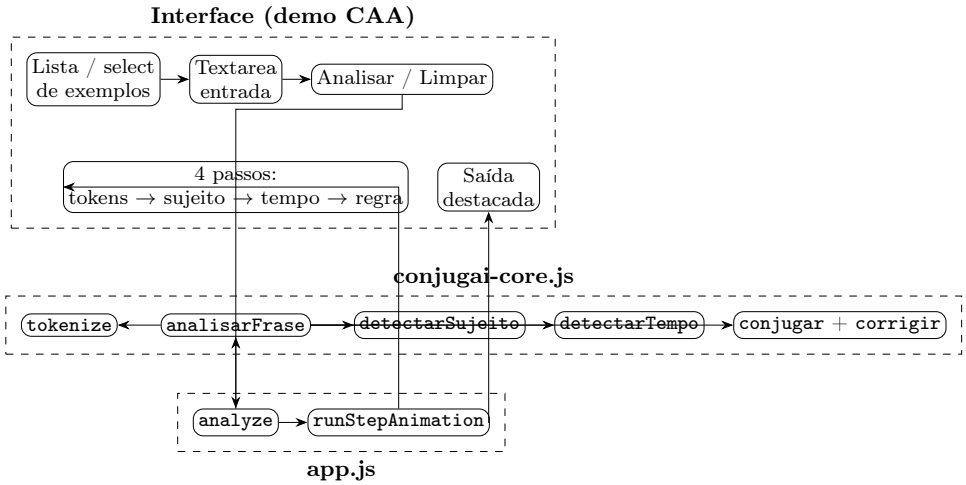

Figura 5: Componentes da SPA e chamadas ao núcleo (simplificado).

4 Arquitetura da aplicação (demo CAA)

5 Sequência — demonstração ao vivo

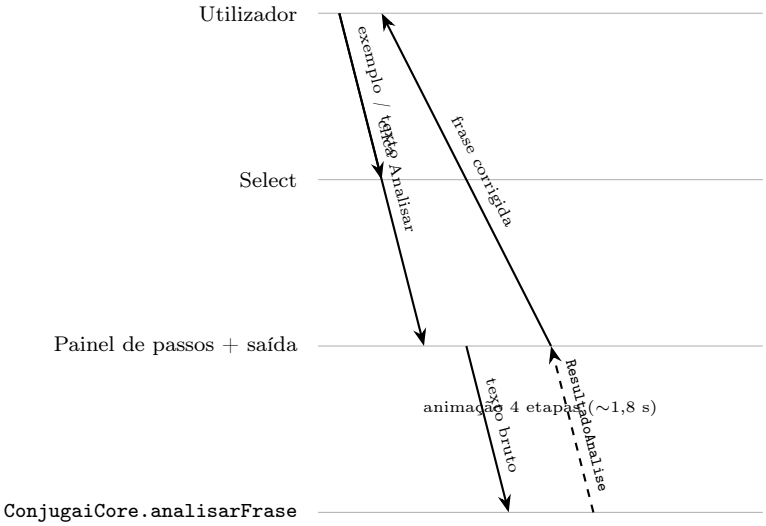

Figura 6: Troca de mensagens entre utilizador, entrada, UI e núcleo (conceitual).