# ConjugAI — Figuras (fluxos e arquitetura)

Estas figuras correspondem aos diagramas Mermaid do repositório (`diagrama.html`, `docs/diagrama.md`). Pode copiar cada ambiente `tikzpicture` para o seu documento ou incluir este PDF com `\includegraphics`.

## 1 Pipeline `analisarFrase`

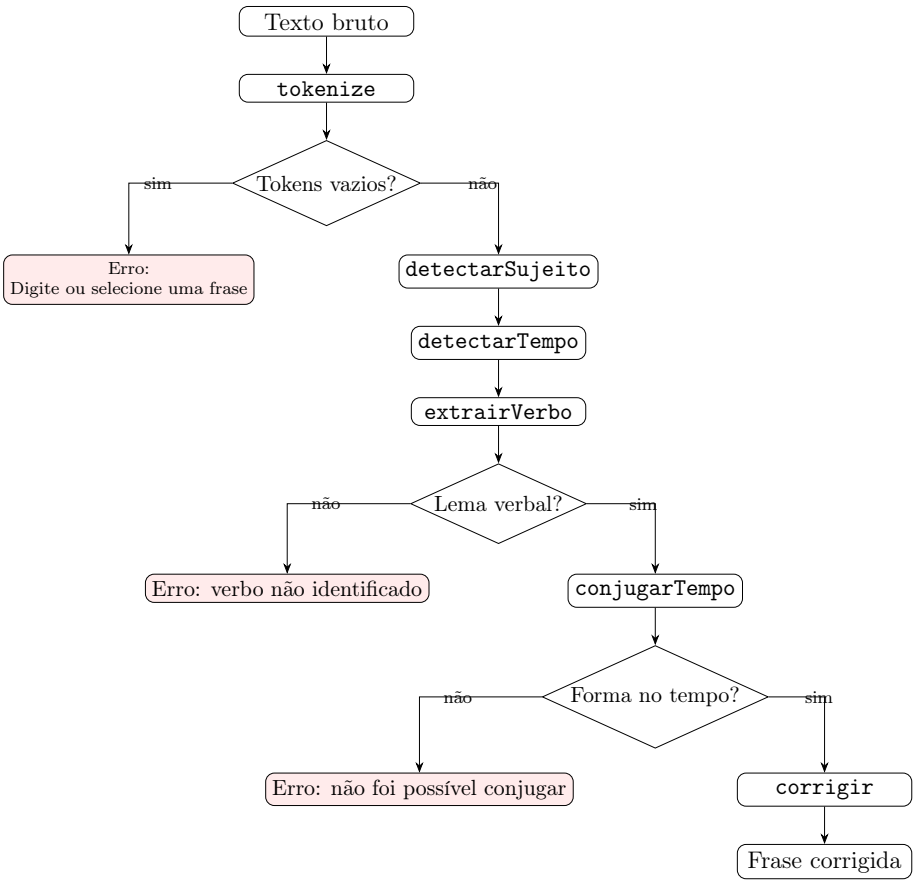


Figura 1: Fluxo principal desde o texto bruto até `correcao` (`vendors/conjugai-core/index.ts`).

## 2 Função `extrairVerbo`

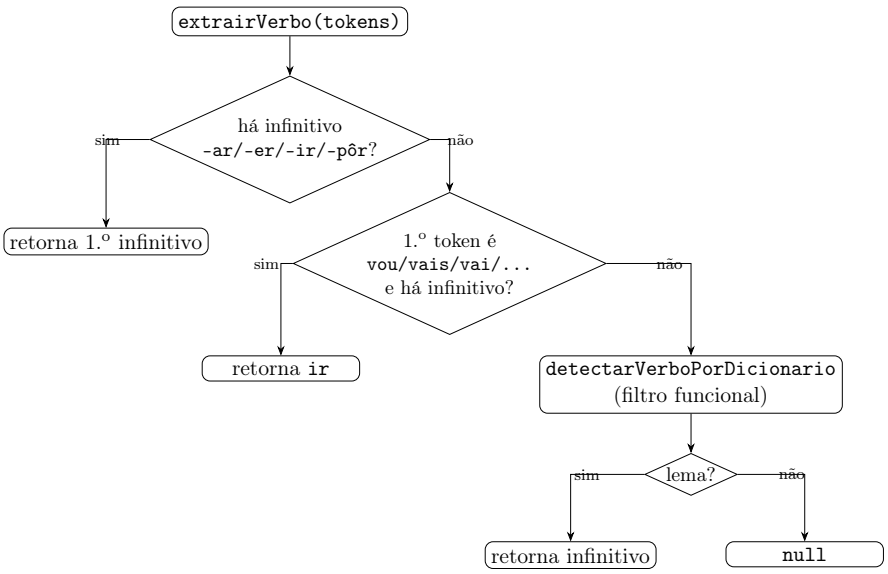


Figura 2: Identificação do lema verbal (`conjugador.ts`).

## 3 Sujeito e tempo verbal

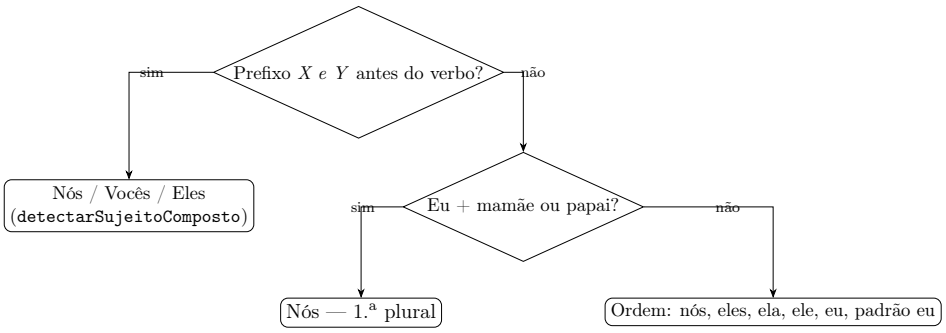


Figura 3: Ordem em `sujeito.ts`: composto antes das regras simples.

## 4 Arquitetura da aplicação (demo CAA)

## 5 Sequência — demonstração ao vivo

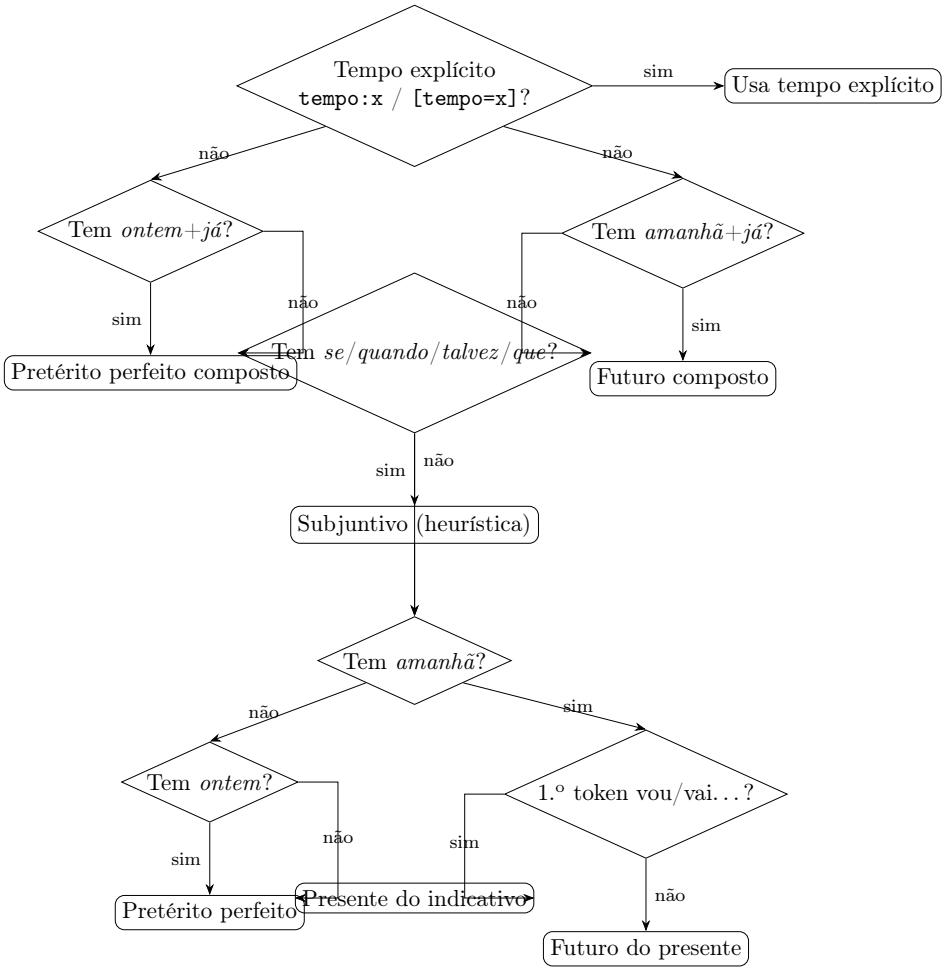


Figura 4: Seleção de tempo em `tempo.ts`: override explícito e heurísticas por marcadores.

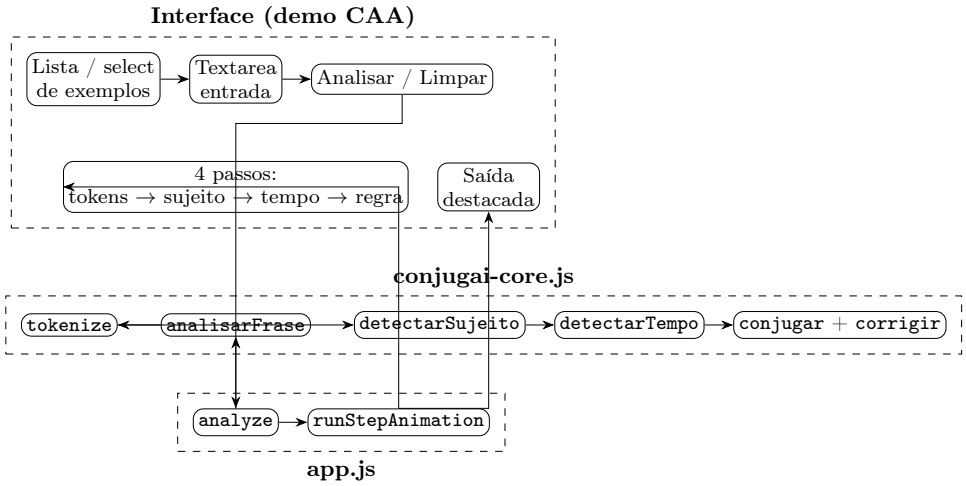


Figura 5: Componentes da SPA e chamadas ao núcleo (simplificado).

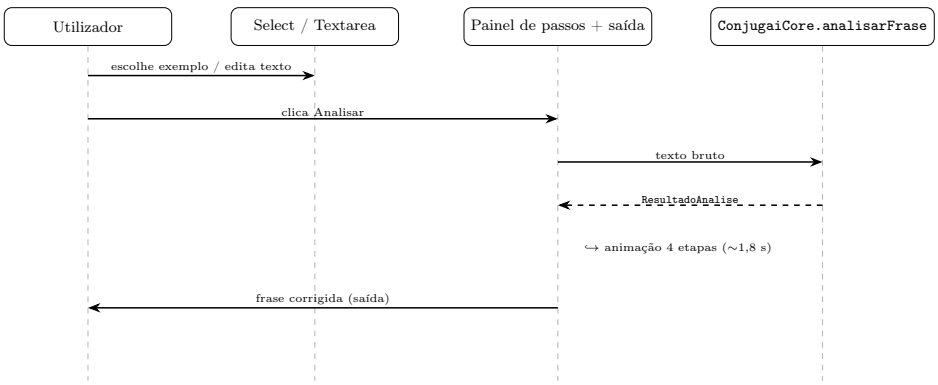


Figura 6: Troca de mensagens entre utilizador, entrada, UI e núcleo (conceitual).