Операционные системы

Установка ОС на виртуальную машину

Гибадуллин Адель Альмирович

2026-02-23

Содержание (i)

Цели и задачи работы

Процесс выполнения лабораторной работы

Выводы по проделанной работе

1. Цели и задачи работы

Цель лабораторной работы

Целью данной работы является приобретение практических навыков установки операционной системы на виртуальную машину, настройки минимально необходимых для дальнейшей работы сервисов

2. Процесс выполнения лабораторной работы

Создаю виртуальную машину

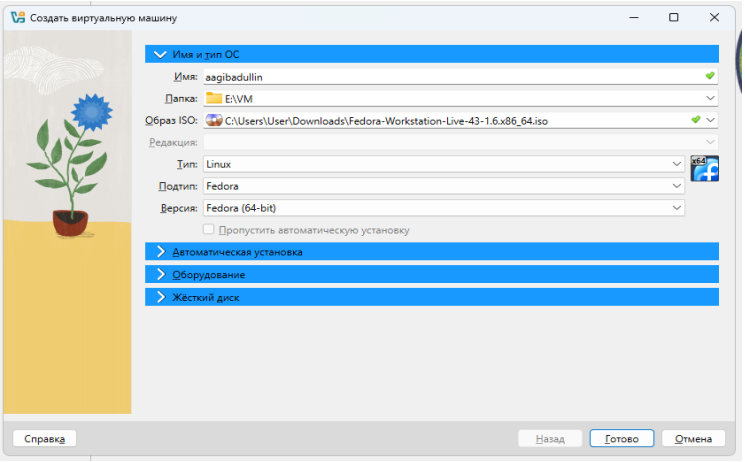

Рисунок 1: Создание новой виртуальной машины

Задаю конфигурацию жёсткого диска

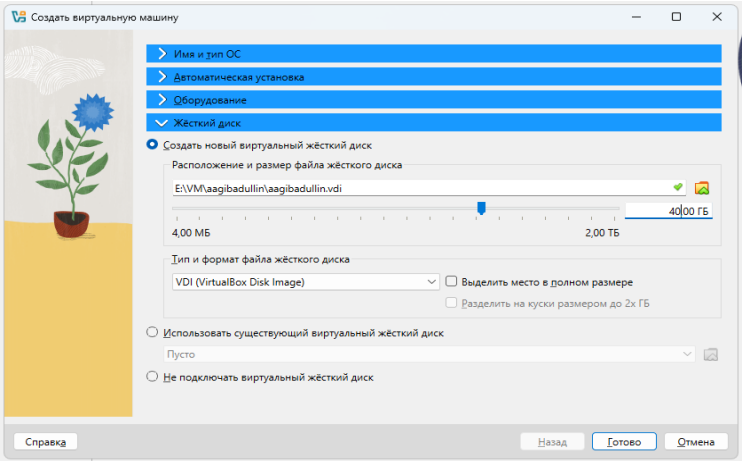

Рисунок 2: Конфигурация жёсткого диска

Задаю конфигурацию жёсткого диска

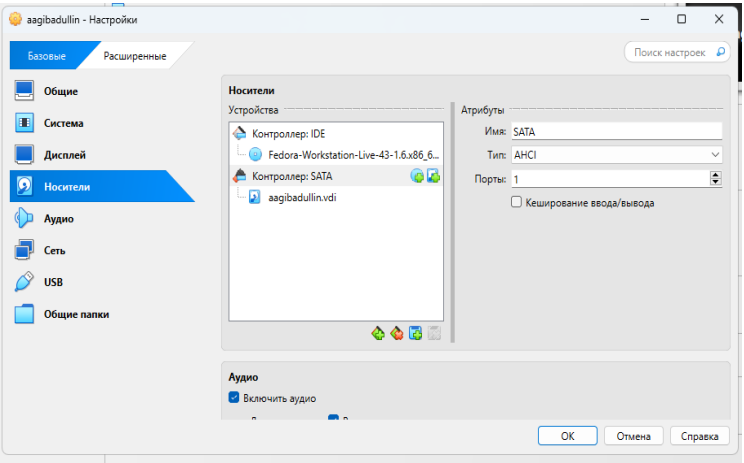

Рисунок 3: Конфигурация жёсткого диска

Добавляю новый привод оптических дисков и выбираю образ

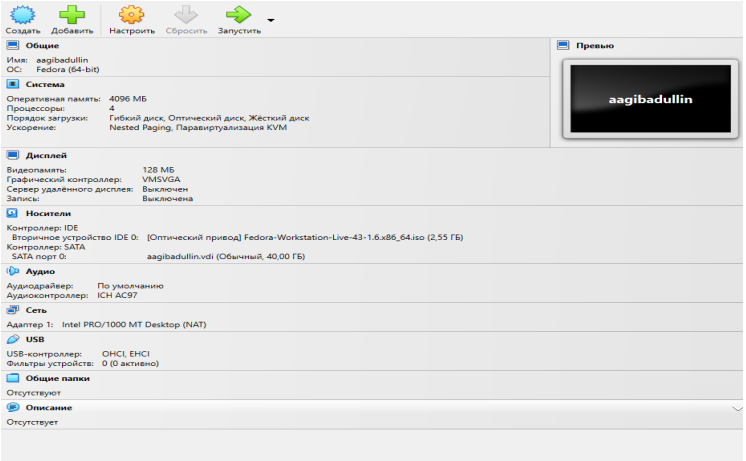

Рисунок 4: Конфигурация системы

Установка языка

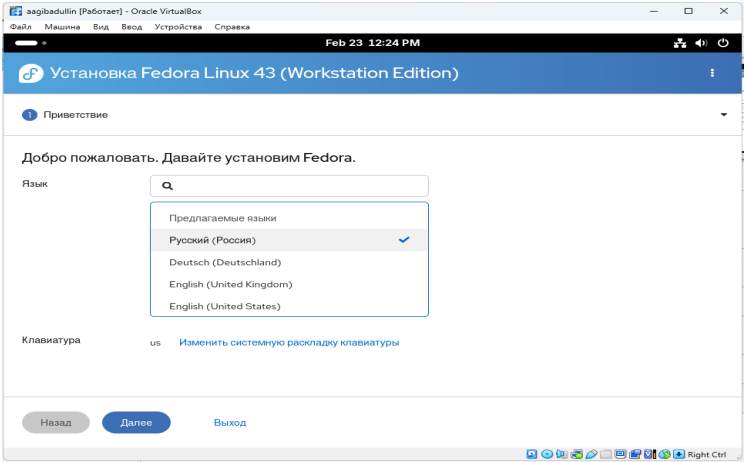

Рисунок 5: Установка языка

Параметры установки

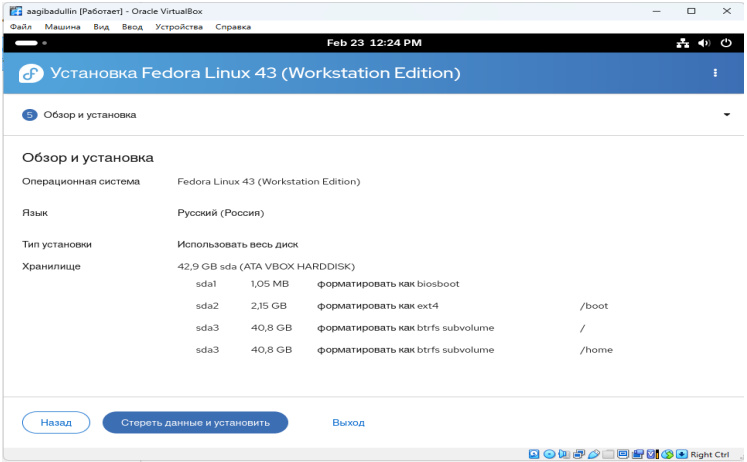

Рисунок 6: Параметры установки

Установка

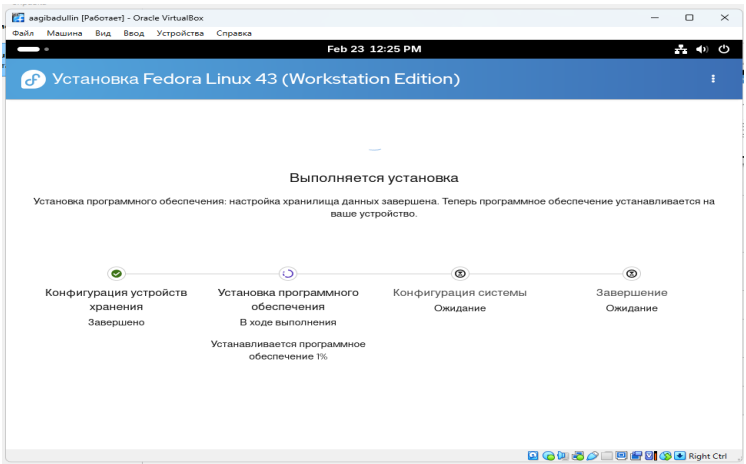

Рисунок 7: Установка

Создание пользователя

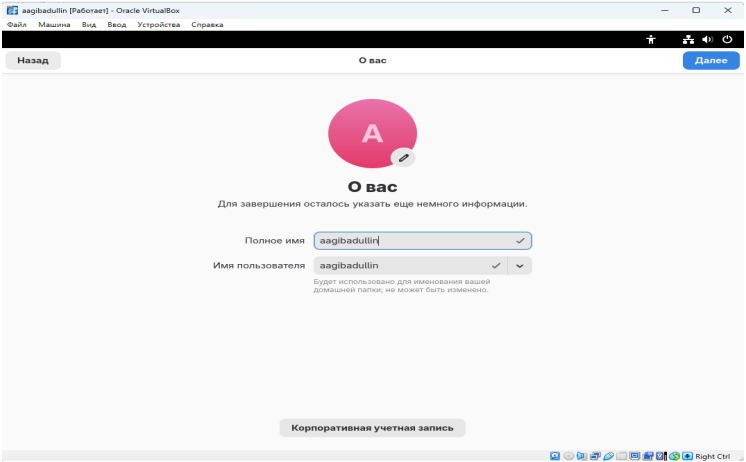

Рисунок 8: Создание пользователя

Рабочая система

```
root@vbox:/home/aagibadullin#
root@vbox:/home/aagibadullin# dmesg | grep 'Linux ver'
[    0.000000] Linux version 6.17.1-300.fc43.x86_64 (mockbuild@5381c258a4b3436489a448ea66bda8ce) (g
cc (GCC) 15.2.1 20250924 (Red Hat 15.2.1-2), GNU ld version 2.45-1.fc43) #1 SMP PREEMPT_DYNAMIC Mon
 Oct  6 15:37:21 UTC 2025
root@vbox:/home/aagibadullin# dmesg | grep Mem
[    0.000000] DMI: Memory slots populated: 0/0
[    0.165261] Memory: 3941068K/4193848K available (22017K kernel code, 4533K rwdata, 17980K rodata
, 5116K init, 6152K bss, 246052K reserved, 0K cma-reserved)
[    0.166097] x86/mm: Memory block size: 128MB
[    1.718952] systemd[1]: memstrack.service - Memstrack Anylazing Service was skipped because no t
rigger condition checks were met.
root@vbox:/home/aagibadullin# dmesg | grep Hyper
[    0.000000] Hypervisor detected: KVM
root@vbox:/home/aagibadullin#
```

Рисунок 9: Команда dmesg

Рабочая система

```
root@vbox:/home/aagibadullin#
root@vbox:/home/aagibadullin# df
Файловая система 1K-блоков Использовано Доступно Использовано% Смонтировано в
/dev/sda3        39842816      3578204 36066740          10% /
devtmpfs          1973896            0  1973896           0% /dev
tmpfs             1997936           92  1997844           1% /dev/shm
tmpfs              799176         4216   794960           1% /run
tmpfs                1024            0     1024           0% /run/credentials/systemd-journald.se
rvice
tmpfs             1997940            8  1997932           1% /tmp
/dev/sda2         1992552       381988  1489324          21% /boot
/dev/sda3        39842816      3578204 36066740          10% /home
tmpfs                1024            0     1024           0% /run/credentials/systemd-resolved.se
rvice
tmpfs              399584          176   399408           1% /run/user/1000
tmpfs              399584           48   399536           1% /run/user/0
root@vbox:/home/aagibadullin#
```

Рисунок 10: Команда dmesg

3. Выводы по проделанной работе

Вывод

Мы приобрели практические навыки установки операционной системы на виртуальную машину, настройки минимально необходимых для дальнейшей работы сервисов.