Лабораторная работы №1. Установка и конфигурация операционной системы на виртуальную машину.

Презентация

Глушенок А. А.

06 сентября 2025

Российский университет дружбы народов, Москва, Россия

Докладчик

- Глушенок Анна Александровна
- Студент НПИбд-01-24
- Факультет физико-математических и естественных наук
- Российский университет дружбы народов
- 1132246844@pfur.ru
- https://github.com/aaglushenok

Цель работы

Целью данной работы является приобретение практических навыков установки операционной системы на виртуальную машину, настройки минимально необходимых для дальнейшей работы сервисов.

Скачивание DVD-образа

Скачиваем с сайта разработчика DVD-образ операционной системы, соответствующий архитектуре моего компьютера (версия 9.6).

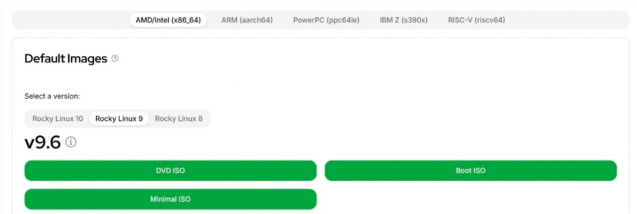

Рис. 1: Скачивание DVD-образа

Создание новой ВМ

Открываем VirtualBox, и нажимаем “создать” для создания новой виртуальной машины.

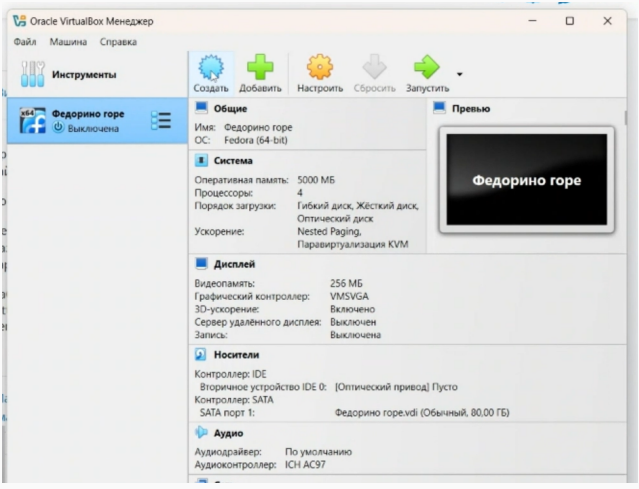

Имя и тип ОС. Оборудование

В разделе “Имя и тип ОС” задаем имя виртуальной машины, образ диска ISO, пропускаем автоматическую установку. В разделе “Оборудование” выделяем основную память и процессоры.

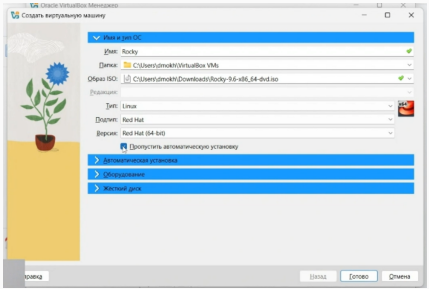

Рис. 3: Имя и тип ОС

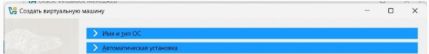

Жесткий диск.

В разделе “Жесткий диск” создаем новый виртуальный жесткий диск, и выделяем на систему 30 ГБ.

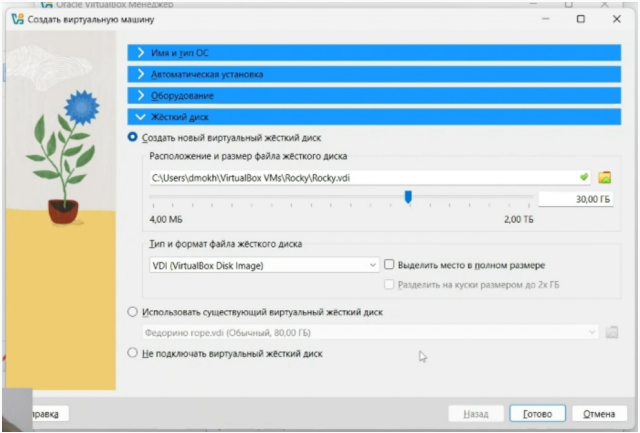

Рис. 5: *Жесткий диск*

Установка ВМ

Далее выбираем “Install Rocky 9.6” и запускаем установку ВМ.

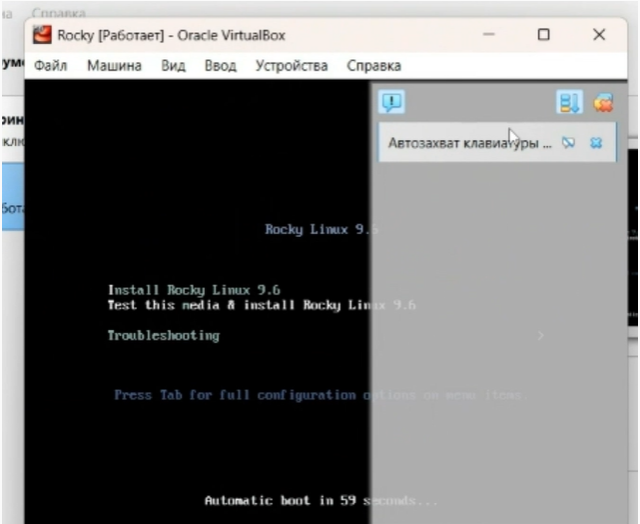

Выбор языка интерфейса ОС

Затем выбираем язык интерфейса ОС.

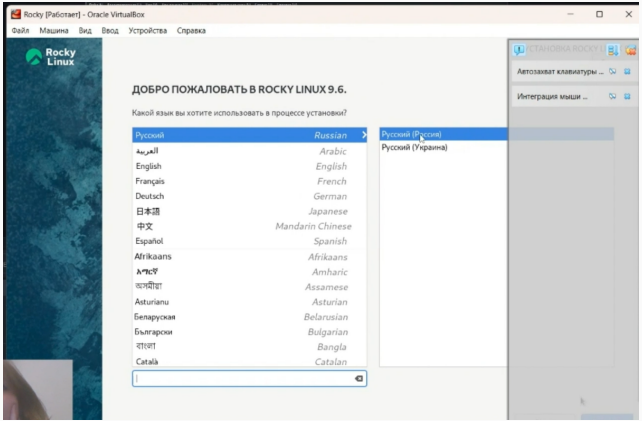

Рис. 7: Выбор языка интерфейса ОС

Место установки. Отключение KDUMP

Приступаем к настройке установки. Для начала выбираем место установки, отключаем KDUMP.

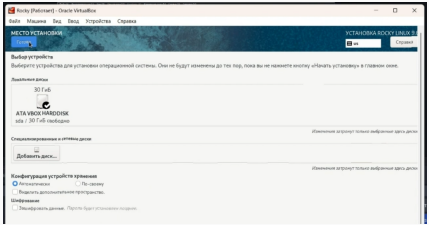

Рис. 8: Место установки

Рис. 9: Отключение KDUMP

Имя узла

Меняем имя узла: устанавливаем aaglushenok.localdomain.

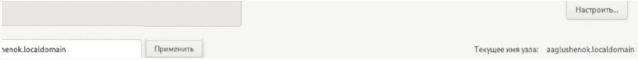

Рис. 10: Имя узла

Пароль root. Создание пользователя

Устанавливаем пароль root, разрешение на ввод пароля при использовании ключа SSH. Создаем пользователя (aaglushenok), делаем его администратором.

Рис. 11: Пароль root

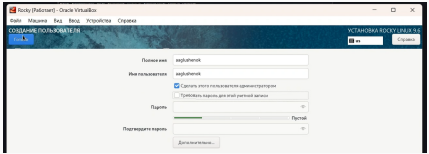

Рис. 12: Создание пользователя

Вход в ОС

Запускаем установку ОС. Заходим в ОС под заданной учетной записью.

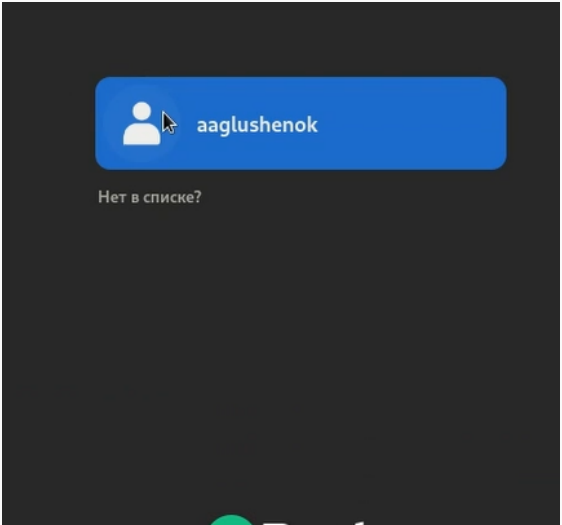

Подключение образа диска гостевой ОС. Загрузка дополнений

Подключаем образ диска дополнений гостевой ОС.

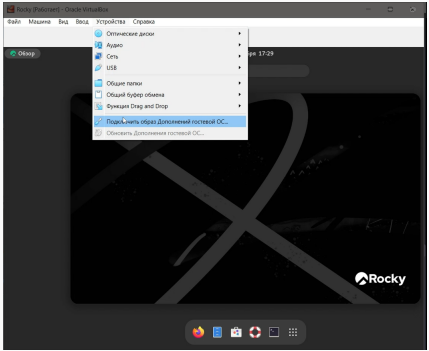

Рис. 14: Подключение образа диска гостевой ОС

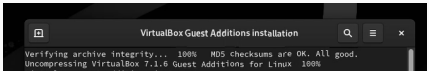

Перезапуск ВМ

Перезапускаем ВМ.

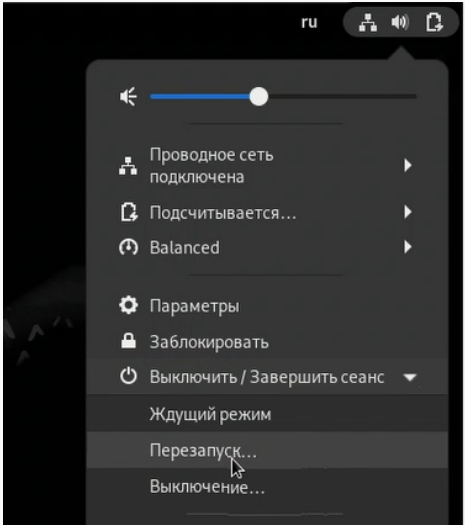

Выводы

В ходе выполнения лабораторной работы №1 мне удалось приобрести практические навыки установки операционной системы на виртуальную машину, настройки минимально необходимых для дальнейшей работы сервисов.

Благодарю за внимание!